COMUNE DI POGGIO IMPERIALE

E APRICENA

PROVINCIA DI FOGGIA

PROGETTO PER LA REALIZZAZIONE DI UN PARCO FOTOVOLTAICO

RICHIESTA DI AUTORIZZAZIONE UNICA

D.Lgs. 387/2003

**PROCEDIMENTO UNICO AMBIENTALE (PUA)**

**VALUTAZIONE DI IMPATTO AMBIENTALE (VIA)**

D.Lgs. 152/2006 ss.mm.ii. (Art.27)
*"Norme in materia ambientale"*

| | |
|---|---|
| PROGETTO | SUNFLOWER |
| DITTA | NVA SUNFLOWER srl |

TAV 38A

1:2.000

Titolo dell'allegato:

# PLANIMETRIA GENERARE DI IMPIANTO SU ORTOFOTO

| REV. | DESCRIZIONE | DATA |
|---|---|---|
| 0 | EMISSIONE | 18/06/2024 |

CARATTERISTICHE GENERALI D'IMPIANTO

FOTOVOLTAICO
- Pannelli: 47.436 u
- Potenza unitaria: 695 Wp

IMPIANTO
- Potenza complessiva: 32,97 MW


Il proponente:

NVA SUNFLOWER Srl
Via Lepetit, 8
20045 Lainate (MI)
nvasunflower@legalmail.it

Il progettista:

ATS Engineering srl
P.zza Giovanni Paolo II, 8
71017 Torremaggiore (FG)
0882/393197
atseng@pec.it

L'Ingegnere responsabile:

ing. Eugenio Di Gianvito
atsing@atsing.eu

DI GIANVITO EUGENIO
26.04.2024 08:48:34 GMT+01:00


## LEGENDA
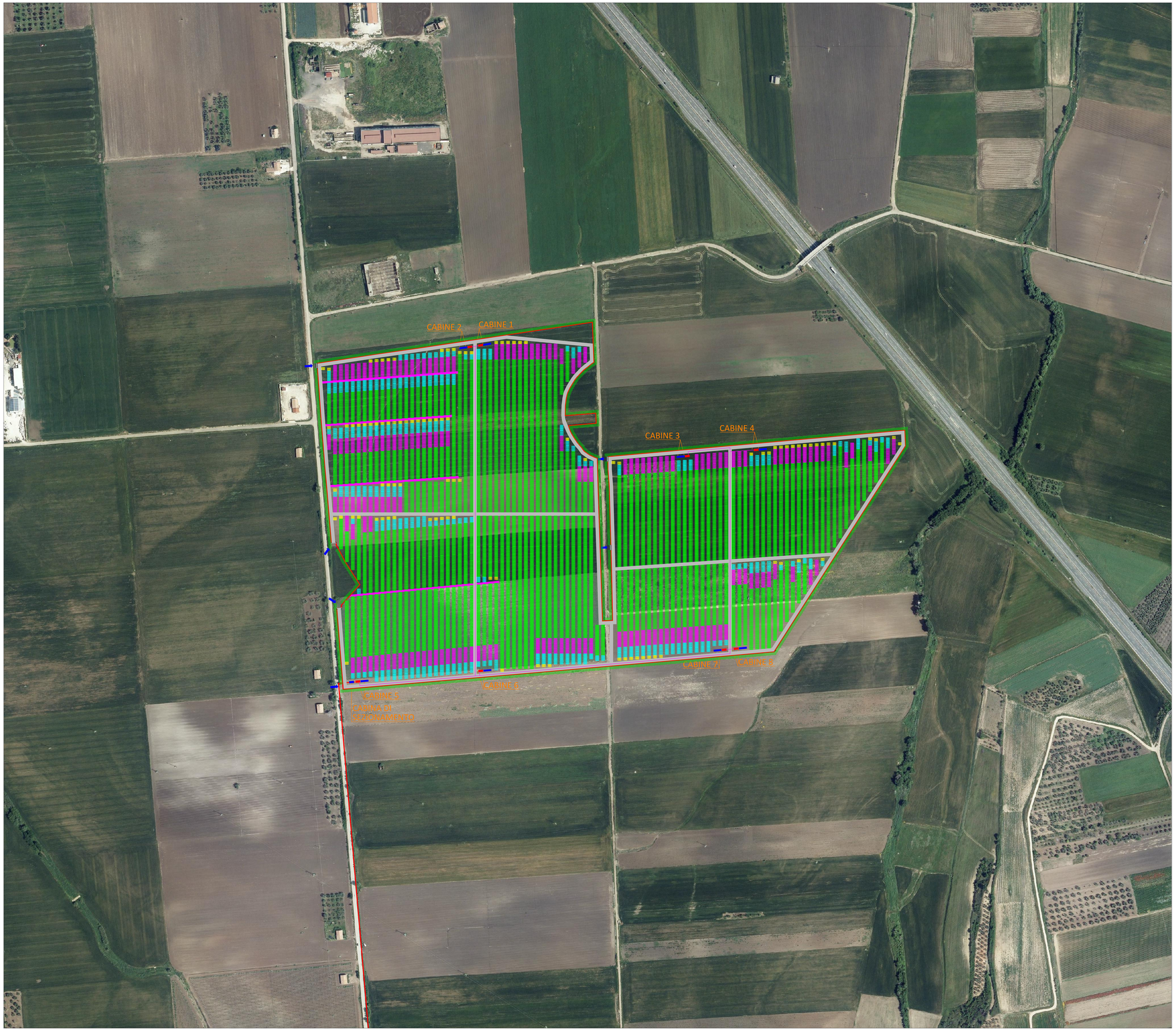
- Sistema tracker 2 x 36
- Sistema tracker 2 x 18
- Sistema tracker 2 x 6
- Sistema tracker 2 x 3
- Cabina di Sezionamento
- Cabina di Trasformazione
- Cabina Inverter
- Fascia di rispetto bocchette bonifica
- Area recintata
- Cavidotto MT
- Cavidotto BT Interno
- Opere di Mitigazione
- Viabilità interna
- Punti di accesso carrabili e pedonali
- Punto di illuminazione interna e videosorveglianza