COMUNE DI POGGIO IMPERIALE E APRICENA

PROVINCIA DI FOGGIA

PROGETTO PER LA REALIZZAZIONE DI UN PARCO FOTOVOLTAICO

RICHIESTA DI AUTORIZZAZIONE UNICA

D.Lgs. 387/2003

PROCEDIMENTO UNICO AMBIENTALE (PUA)

VALUTAZIONE DI IMPATTO AMBIENTALE (VIA)

D.Lgs. 152/2006 ss.mm.ii. (Art.27)
"Norme in materia ambientale"

PROGETTO	SUNFLOWER
DITTA	NVA Sunflower srl

TAV 52

Titolo dell'allegato:

FASCIA DI MITIGAZIONE: PARTICOLARI COSTRUTTIVI

REV	DESCRIZIONE	DATA
0	EMISSIONE	18/06/2024

CARATTERISTICHE GENERALI D'IMPIANTO

FOTOVOLTAICO

- **PANNELLI: 47.436 u**
- **POTENZA UNITARIA: 695 W**

IMPIANTO

- **Potenza complessiva: 32,97 MW**

Il proponente:

NVA Sunflower Srl
Via Lepetit, 8
20045 Lainate (MI)
nvasunflower@legalmail.it

Il progettista:

ATS Engineering srl
P.zza Giovanni Paolo II, 8
71017 Torremaggiore (FG)
0882/393197 - atseng@pec.it

Il tecnico:

Ing. Eugenio Di Gianvito
atsing@atsing.eu

DI GIANVITO EUGENIO
25.06.2024 10:53:24 GMT+01:00

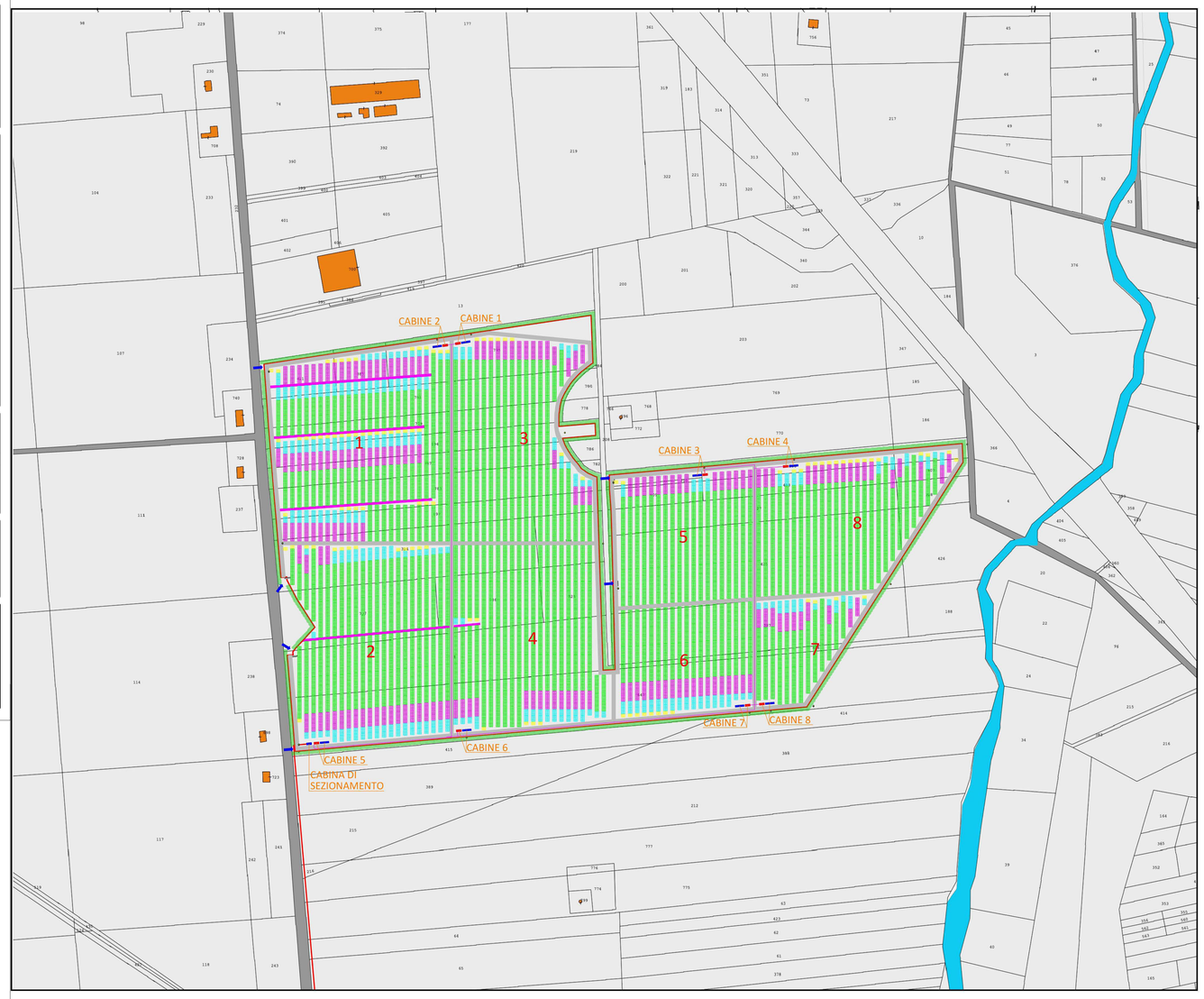

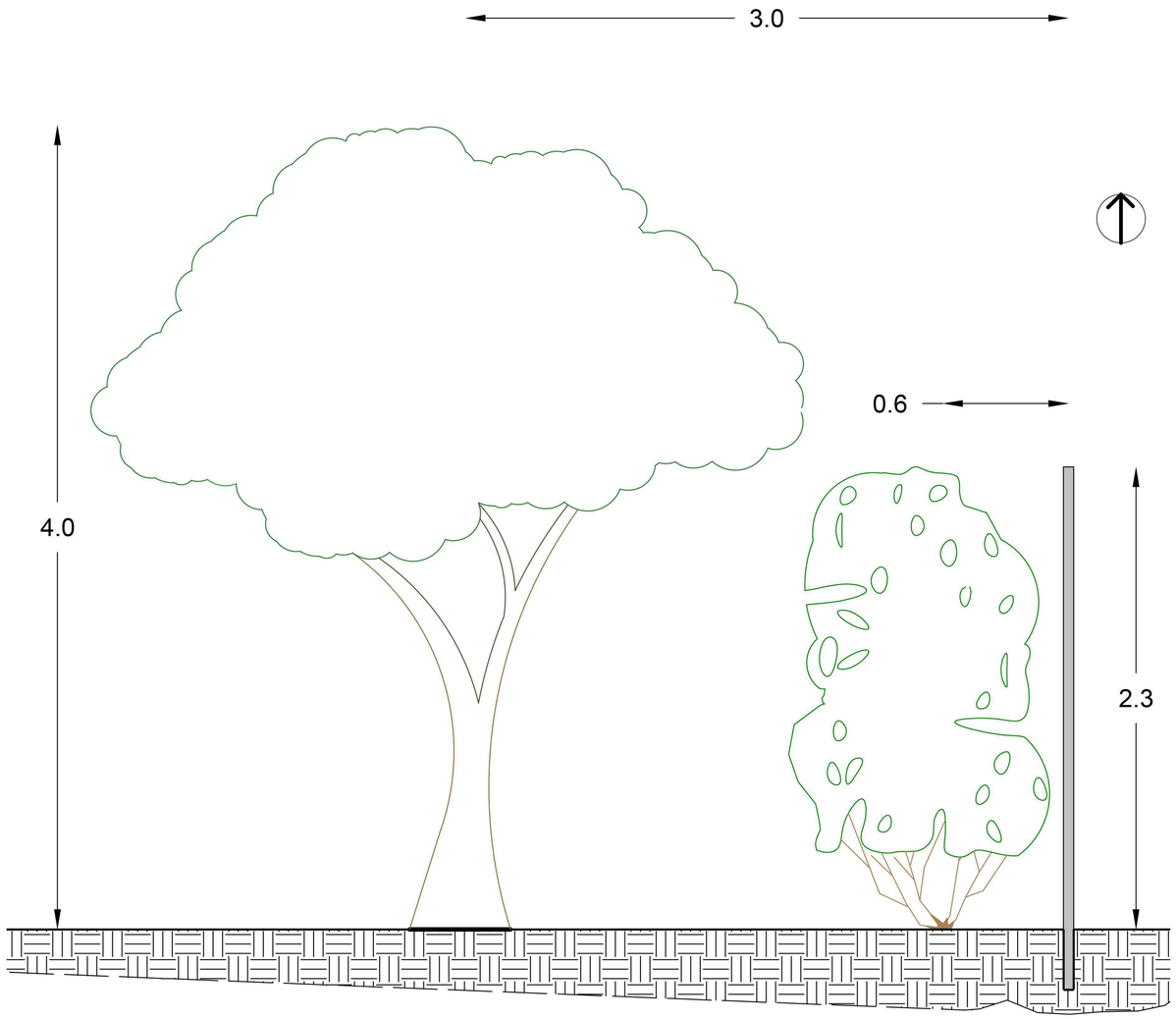

LEGENDA
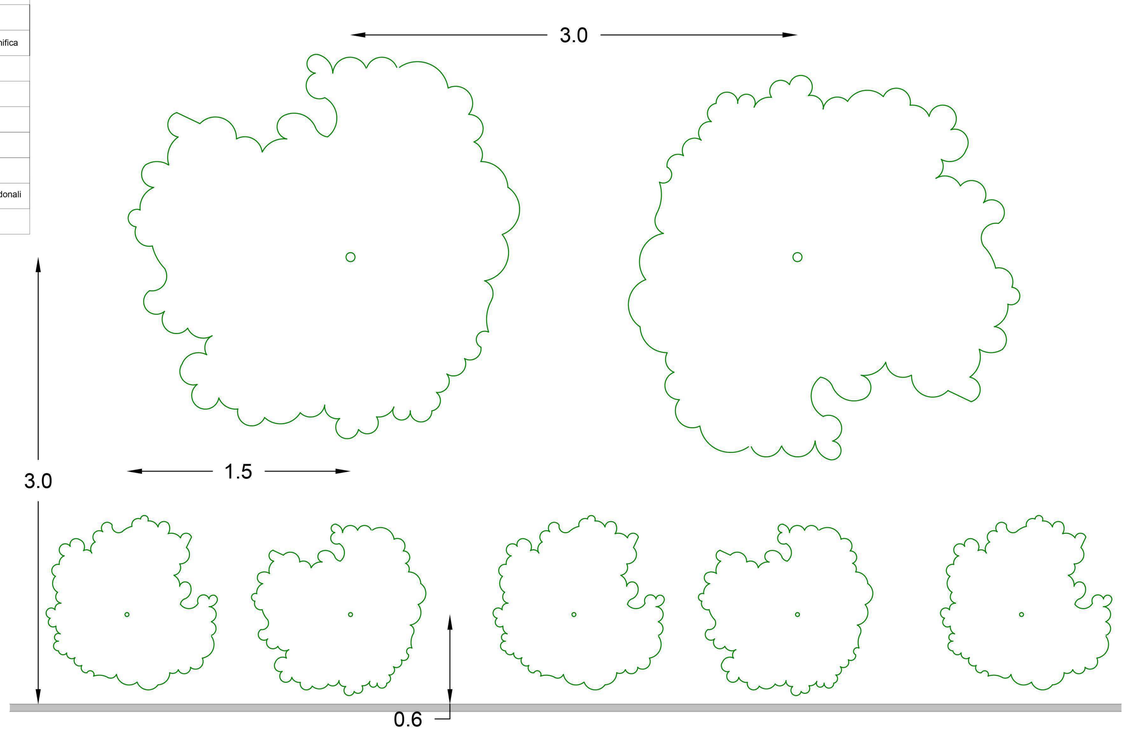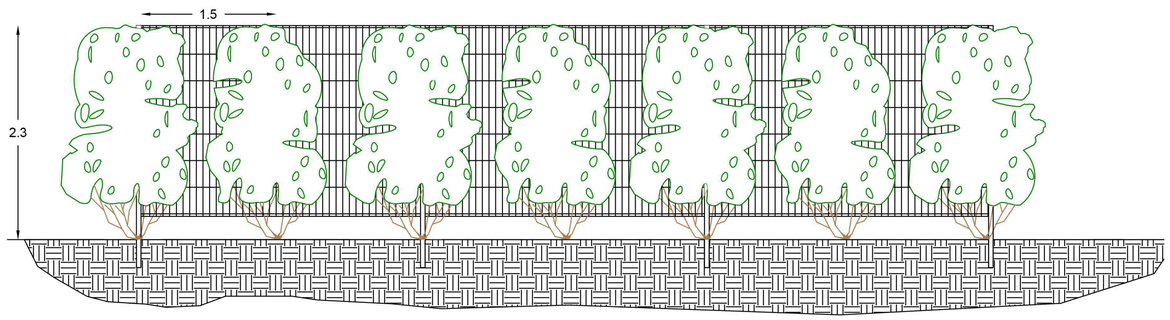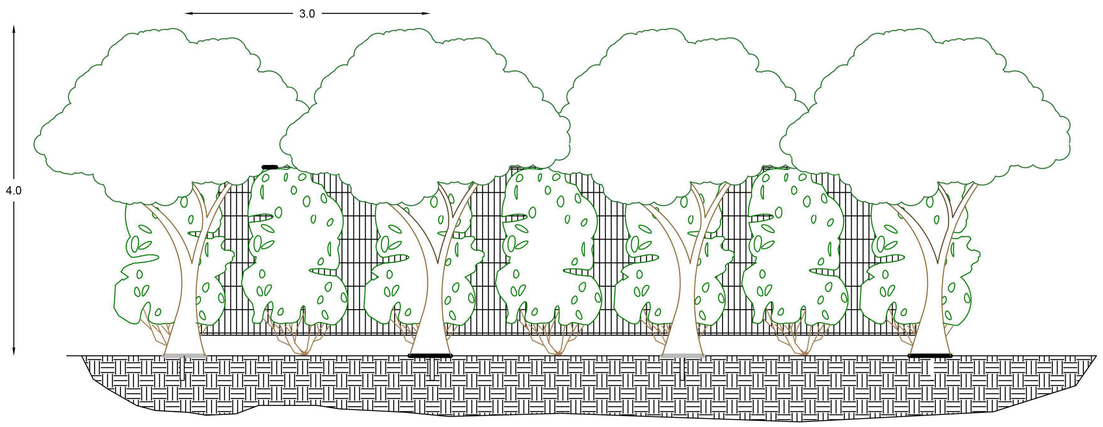
- Sistema tracker 2 x 36
- Sistema tracker 2 x 18
- Sistema tracker 2 x 6
- Sistema tracker 2 x 3
- Cabina di Sezionamento
- Cabina di Trasformazione
- Cabina Inverter
- Fascia di rispetto bocchette bonifica
- Area recintata
- Cavidotto MT
- Cavidotto MT Interno
- Opere di Mitigazione
- Viabilità interna
- Punti di accesso carrabili e pedonali
- Punto di illuminazione interna e videosorveglianza