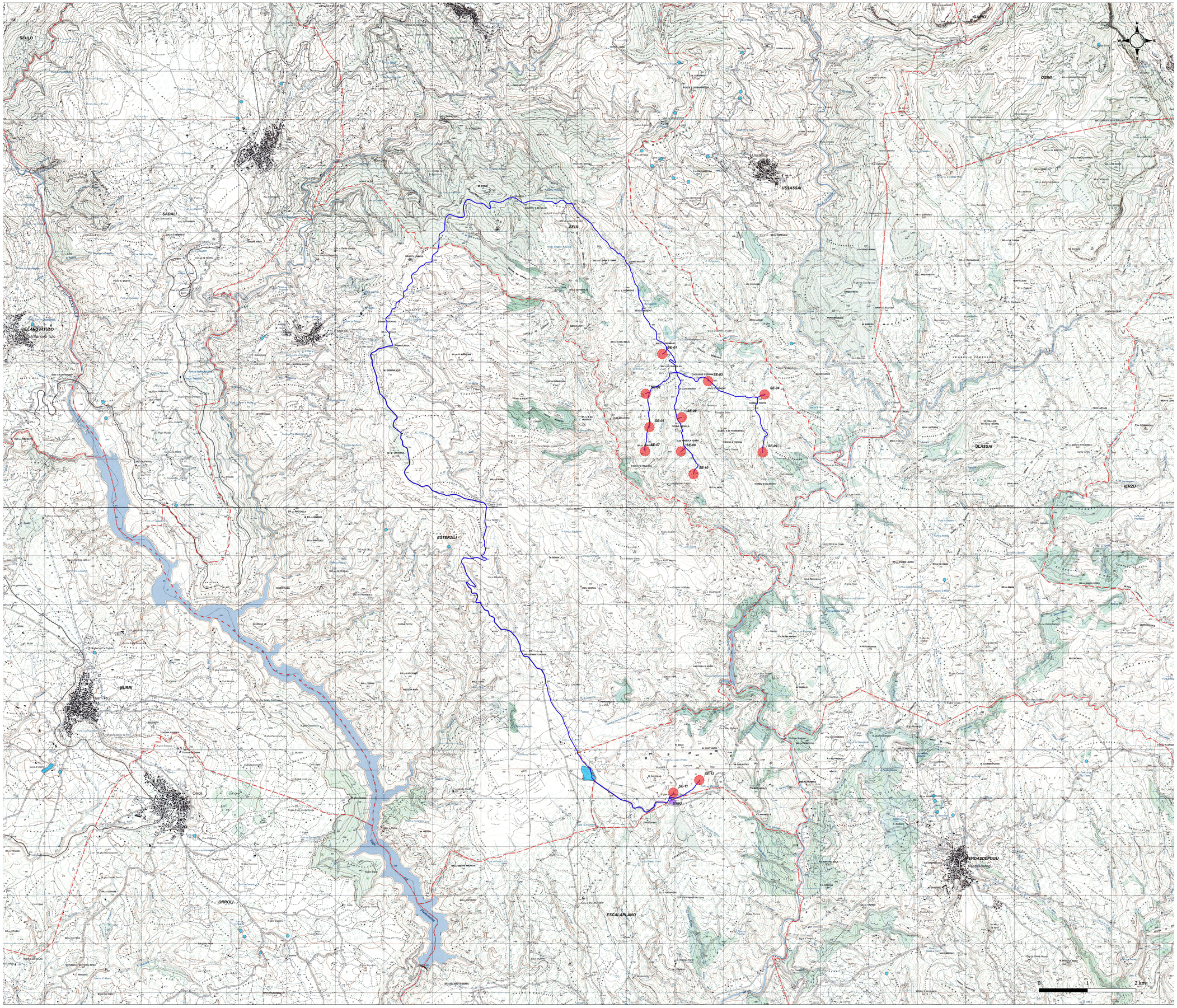

Legenda

- Aerogeneratore
- Cavidotto MT 30kV
- SSEU (Sottostazione Elettrica Utente) 30/150 kV
- Limiti Amministrativi Comunali

AREE RECUPERO AMBIENTALE

- Scavi

Fonte layer: Geoportale Sardegna
Sito Internet "https:/webgis2.regione.sardegna.it/

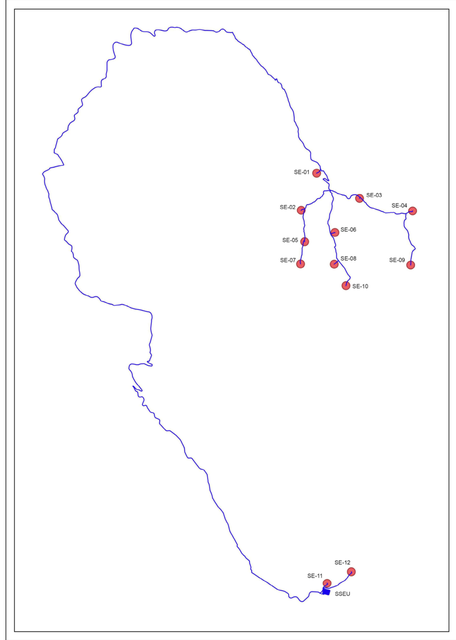

REGIONE SARDEGNA | PROVINCIA SUD SARDEGNA | SEUI | ESCALAPLANO | ESTERZILI

PROGETTO DEFINITIVO PER LA REALIZZAZIONE DI UN PARCO EOLICO COMPOSTO DA 12 AEROGENERATORI CON POTENZA COMPLESSIVA DI 57 MW NEL COMUNE DI SEUI (SU), CON OPERE CONNESSE NEI COMUNI DI SEUI (SU), ESCALAPLANO (SU) ED ESTERZILI (SU)

Proponente

LOTO RINNOVABILI SRL
Largo Augusto n.3 20122
Milano
pec:lotorinnovabili@legalmail.it

ORDINE DEGLI INGEGNERI DELLA PROVINCIA DI CAGLIARI
N. 7740 Dott. Ing. SIMONE ABIS
simone abis
Ordine degli Ingegneri della Provincia di Cagliari
Ingegnere
21.06.2024 09:51:09 GMT+01:00

Progettazione

agreenpower s.r.l.

AGREENPOWER s.r.l.
Sede legale: Via Sierra ,44
09038 Serrenarrna (SU) - ITALIA
Email: info@agreenpower.it

Gruppo di lavoro:
Ing. Simone Abis - Civile Ambientale
Ing. Michele Angiò - Elettrico
Ing. Erica Tocco - Civile Ambientale
Ing. Stefano Farci - Civile Ambientale
Geol. Gianluca Fadda

Collaboratori:
Vivengroup di Antonio Gallegra e Graziano S.r.l
Ing. Gianluca Vurlaggio - Field Studio
Ing. Nicola Sotgiu - Strutturista
Dott.ssa Archeologa Manuela Sirigiu
Dott. Agronomo Giuseppe Pulina
Dott. Agronomo Vincenzo Iacto
Ing. Federico Micciché - Tecnico Acustico
Geom. Giuseppe Luigi Serreli
Ing. Luigi Corrias - Civile Ambientale
Ing. Claudia Madau - Auditor Acustico

Elaborato

Nome Elaborato:

INQUADRAMENTO SU PPR - AREE RECUPERO AMBIENTALE

Rev.	Data	Oggetto della revisione	Elaborazione	Verifica	Approvazione
00	Novembre 2022	Prima emissione	Agreenpower Srl	Agreenpower Srl	Agreenpower Srl

Scala:	1:25000	Codice Commessa	W22035EU
Formato:	A0	Codice Elaborato	ELB03b_5