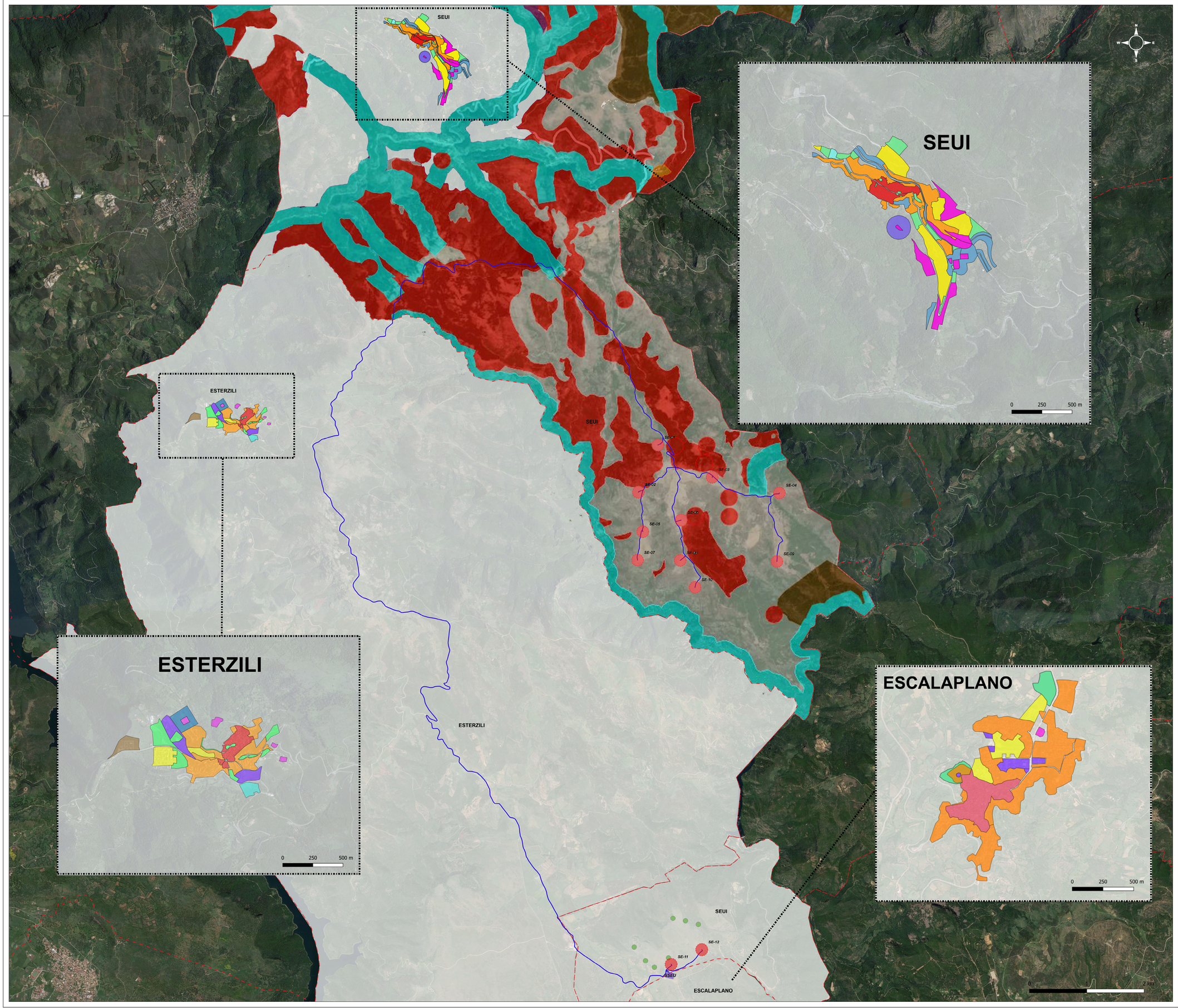

Legenda

- Aerogeneratore
- Cavidotto MT 30kV
- SSEU (Sottostazione Elettrica Utente) 30/150 kV
- Limiti Amministrativi Comunali

Piano Urbanistico Comunale (P.U.C.) Seui
- Zona A Centro Strorico
- Zona B Completamento
- Zona C Espansione
- Zona D Insediamenti produttivi
- Zona S Servizio insediamenti residenziali
- Zona F Impianti e attrezzature collettive
- Zona G Servizi interesse generale
- Zona H Salvaguardia Ambientale
- Zona E Zona Agricola
- Zona H Salvaguardia Ambientale
- Zona H2 Rispetto naturalistico
- Zona H6 Rispetto integrale

Piano Urbanistico Comunale (P.U.C.) Esterzili
- Zona A Centro Strorico
- Zona B Completamento
- Zona C Espansione
- Zona D Insediamenti produttivi
- Zona S Servizio insediamenti residenziali
- Zona F Impianti e attrezzature collettive
- Zona G Servizi interesse generale
- Zona H Salvaguardia Ambientale
- Zona E Zona Agricola

Piano Urbanistico Comunale (P.U.C.) Escalaplano
- Zona A Centro Strorico
- Zona B Completamento
- Zona C Espansione
- Zona D Insediamenti produttivi
- Zona S Servizio insediamenti residenziali
- Zona F Impianti e attrezzature collettive
- Zona G Servizi interesse generale
- Zona H Salvaguardia Ambientale
- Zona E Zona Agricola

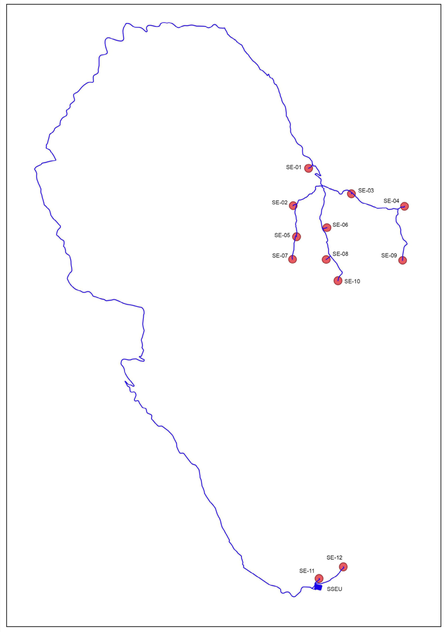

REGIONE SARDEGNA | PROVINCIA SUD SARDEGNA | SEUI | ESCALAPLANO | ESTERZILI

PROGETTO DEFINITIVO PER LA REALIZZAZIONE DI UN PARCO EOLICO COMPOSTO DA 12 AEROGENERATORI CON POTENZA COMPLESSIVA DI 57 MW NEL COMUNE DI SEUI (SU), CON OPERE CONNESSE NEI COMUNI DI SEUI (SU), ESCALAPLANO (SU) ED ESTERZILI (SU)

Proponente

LOTO RINNOVABILI SRL
Largo Augusto n.3 20122
Milano
pec:lotorinnovabili@legalmail.it

ORDINE INGEGNERI PROVINCIA CAGLIARI
N. 7760 Dott. Ing. SIMONE ABIS

simone abis
Ordine degli Ingegneri della Provincia di Cagliari

Progettazione

agreenpower s.r.l.

AGREENPOWER s.r.l.
Sede legale: Via Serra, 44
09038 Serramanna (SU) - ITALIA
Email: info@agreenpower.it

Gruppo di lavoro:
Ing. Simone Abis - Civile Ambientale
Ing. Michele Angelo - Elettrico
Ing. Enea Tocco - Civile Ambientale
Ing. Stefano Fanti - Civile Ambientale
Dott. Gianluca Fadda

Collaboratori:
Ing. Giuseppe Carlo Gallegra e Gentilizia S.r.l.
Dott. Ing. Giuseppe Tedesco Tedesco
Ing. Nicola Sollai - Strutturista
Dott.ssa Archeologa Manuela Simbula
Dott. Naturalista Francesco Mascia
Dott. Agronomo Vincenzo Sacchi
Ing. Federico Mocelli - Tecnico Acustico
Dott. Geologo Luigi Sanna
Ing. Luigi Cocco - Elettrotecnico
Ing. Daniele Medici - Analisi Anemologica

Elaborato

Nome Elaborato:

INQUADRAMENTO URBANISTICO SEUI - ESTERZILI - ESCALAPLANO

Rev.	Data	Oggetto della revisione	Elaborazione	Verifica	Approvazione
00	Novembre 2022	Prima emissione	Agreenpower Srl	Agreenpower Srl	Agreenpower Srl

Scala:	1:20000		
Formato:	A0	Codice Commessa: W22035EU	Codice Elaborato: ELB10