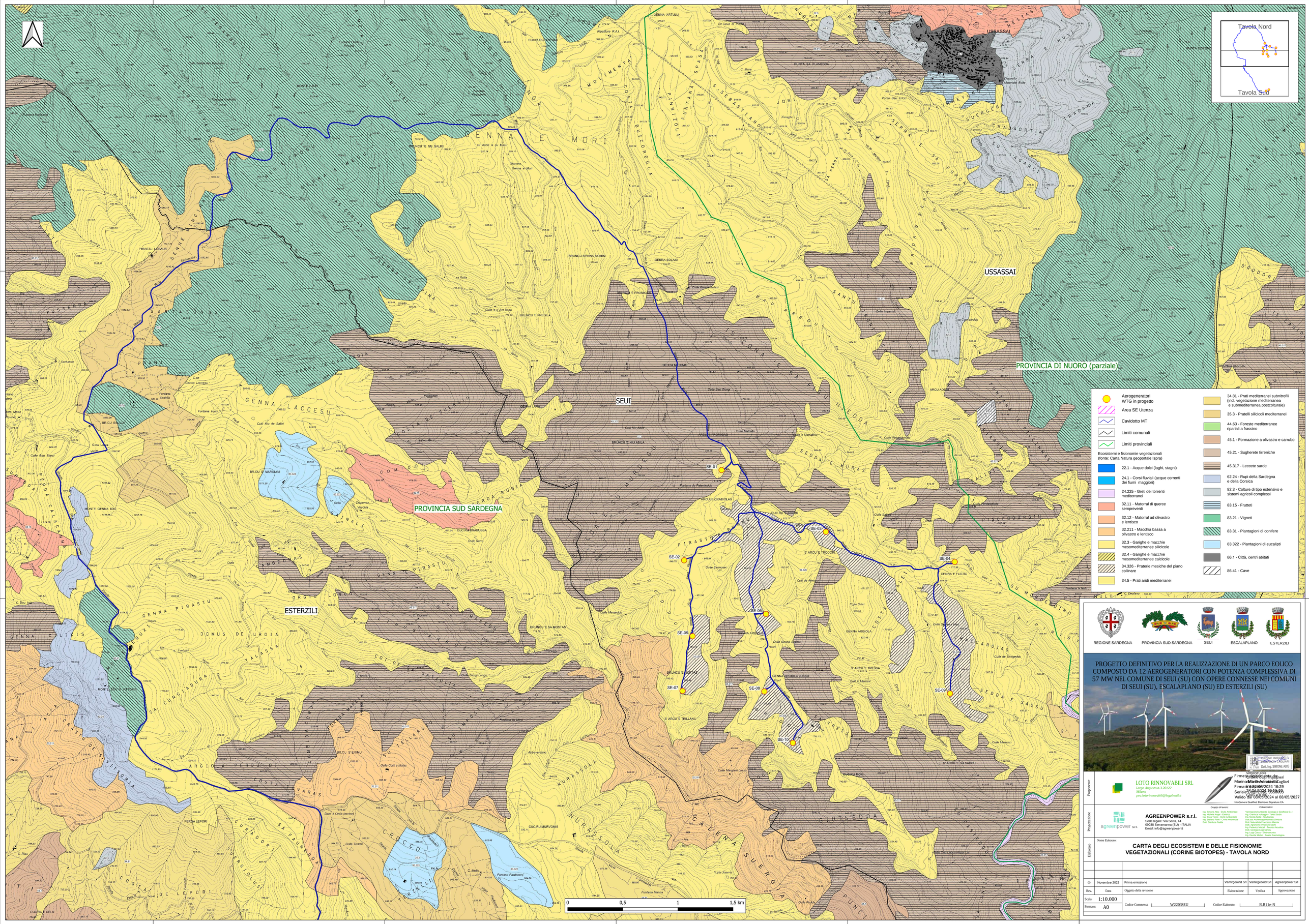

REGIONE SARDEGNA | PROVINCIA SUD SARDEGNA | SEUI | ESCALAPLANO | ESTERZILI

PROGETTO DEFINITIVO PER LA REALIZZAZIONE DI UN PARCO EOLICO COMPOSTO DA 12 AEROGENERATORI CON POTENZA COMPLESSIVA DI 57 MW NEL COMUNE DI SEUI (SU) CON OPERE CONNESSE NEI COMUNI DI SEUI (SU), ESCALAPLANO (SU) ED ESTERZILI (SU)

ORDINE INGEGNERI PROVINCIA CAGLIARI N. 7348 Dott. Ing. SIMONE ABIS

Proponente

LOTO RINNOVABILI SRL
Largo Augusto n.2,20122 Milano
pec:lotorinnovabili@legalmail.it

Firmato digitalmente da/ Digitally signed by: SIMONE ABIS
Firmato il/ On: 24/06/2024 16:29
Seriale/ Serial: 00d7a0c0a3
Valido dal 08/05/2024 al 08/05/2027
InfoCamere Qualified Electronic Signature CA

Progettazione

agreenpower s.r.l.

AGREENPOWER s.r.l.
Sede legale: Via Serra, 44
09038 Serramanna (SU) - ITALIA
Email: info@agreenpower.it

Gruppo di lavoro:
Ing. Simone Abis - Civile Ambientale
Ing. Marino Angelo Cugliari - Studio
Ing. Enea Tocco - Civile Ambientale
Ing. Stefano Farè - Civile Ambientale
Dott. Gianluca Fadda

Collaboratori:
Vamirgeoind Ambiente Geologia e Geofisica S.r.l
Dott. Archeologo Massimiliano Bello
Ing. Nicola Sofia - Idraulica
Dott.ssa Archeologa Manuela Simbula
Dott. Agronomo Giuseppe Angioni
Dott. Agronomo Vincenzo Sedda
Ing. Federico Micali - Tecnico Acustica
Dott. Geologo Luigi Sanna
Ing. Luigi Corso - Elettrotecnico
Ing. Davide Medici - Analisi Aeronautica

Elaborato

Nome Elaborato:

CARTA DEGLI ECOSISTEMI E DELLE FISIONOMIE VEGETAZIONALI (CORINE BIOTOPES) - TAVOLA NORD

Rev.	Data	Oggetto della revisione	Elaborazione	Verifica	Approvazione
00	Novembre 2022	Prima emissione	Vamirgeoind Srl	Vamirgeoind Srl	Agreenpower Srl

Scala:	1:10.000		
Formato:	A0	Codice Commessa: W2203SEU	Codice Elaborato: ELB11e-N