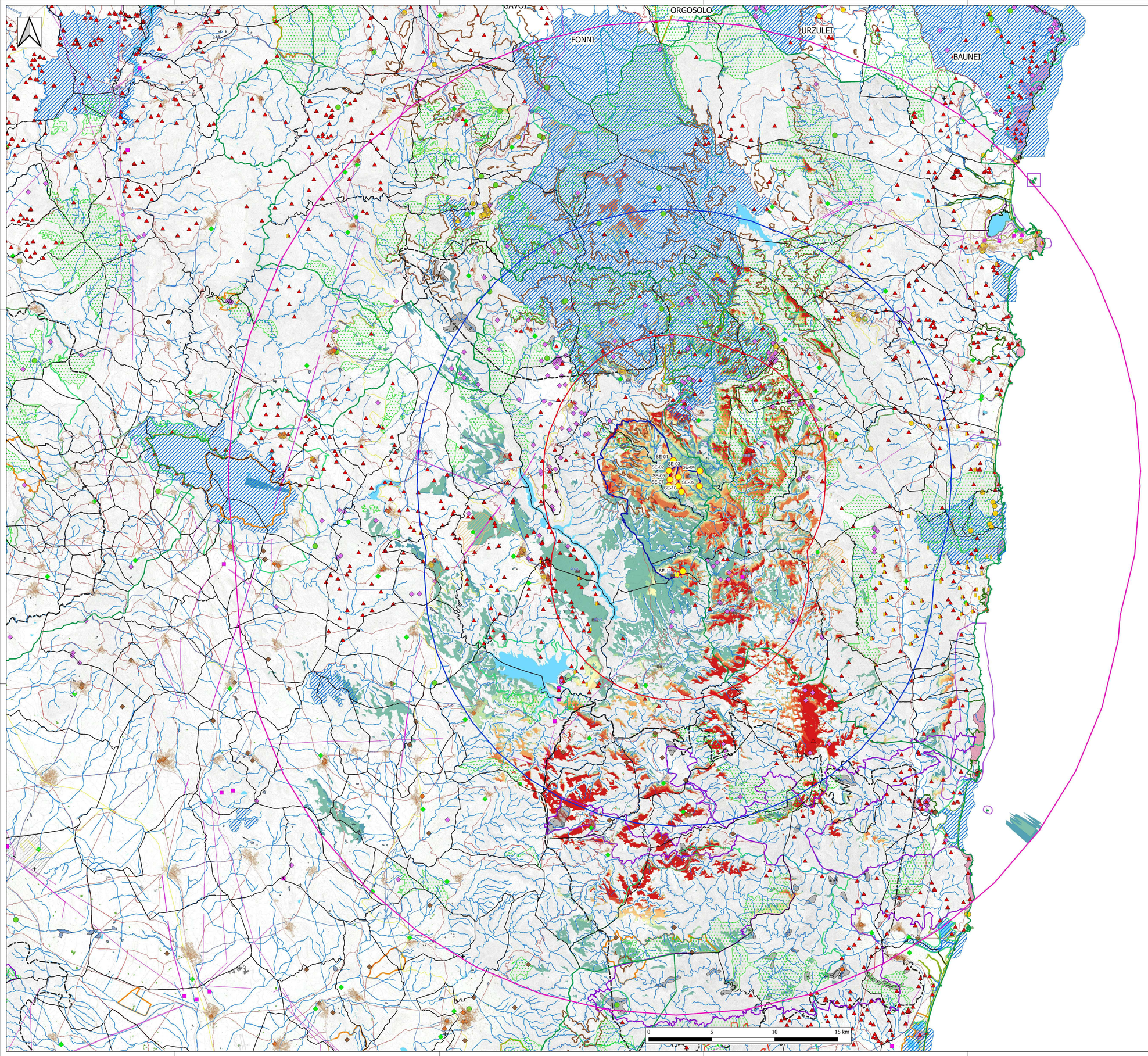

Aerogeneratori WTG in progetto
Area SE Utenza
Cavidotto MT
Limiti comunali
Limiti provinciali
Buffer 10 km
Buffer 20 km
Buffer 35 km
Punti di vista individuati
per una visione più chiara dei punti di vista si rimanda all'elaborato "ELB18"

Mappa di visibilità [n. torri visibili]
- 1 torre visibile
- 2 torri visibili
- 3 torri visibili
- 4 torri visibili
- 5 torri visibili
- 6 torri visibili
- 7 torri visibili
- 8 torri visibili
- 9 torri visibili
- 10 torri visibili
- 11 torri visibili
- 12 torri visibili

PPR - assetto insediativo (fonte:sardegnageoportale)
- Nodi dei trasporti
- Ciclo dei rifiuti
- Depuratori
- Centrale elettrica
- Parchi eolici
- Area interessata da parchi eolici
- Linea elettrica
- Condotta idrica
- Rete stradale
- Impianti ferroviari
- Grandi aree industriali

PPR - assetto ambientale (fonte: sardegnageoportale)
- Monumenti Naturali istituiti L.R. 31/89
- Grotte e caverne
- Alberi monumentali
- Fiumi, torrenti, corsi d'acqua
- Aree fiumi e torrenti
- Laghi, invasi e stagni
- Aree con quota superiore a 900 metri
- Oasi permanenti di protezione faunistica e di cattura
- Sistema regionale dei parchi
- Zone umide costiere
- Area di interesse botanico fitogeografico
- Area di interesse faunistico
- Campi dunari e sistemi di spiaggia
- Sistemi a baie e promontori, scogli e piccole isole, falesie e versanti costieri
- Aree minerarie dismesse
- Scavi
- Discariche
- Aree gestione speciale Ente Foreste
- Siti di interesse comunitario

PPR - assetto storico culturale (fonte:sardegnageoportale)
- Area dell'organizzazione mineraria
- Aree di bonifica
- Parco geominerario ambientale e storico - DM 08.09.2016

Repertorio beni 2017 (fonte: sardegnageoportale)
- Proposte di insussistenza vincolo
- Beni culturali archeologici
- Beni culturali architettonici
- Beni identitari
- Beni paesaggistici

REGIONE SARDEGNA | PROVINCIA SUD SARDEGNA | SEUI | ESCALAPLANO | ESTERZILI

PROGETTO DEFINITIVO PER LA REALIZZAZIONE DI UN PARCO EOLICO COMPOSTO DA 12 AEROGENERATORI CON POTENZA COMPLESSIVA DI 57 MW NEL COMUNE DI SEUI (SU) CON OPERE CONNESSE NEI COMUNI DI SEUI (SU), ESCALAPLANO (SU) ED ESTERZILI (SU)

Proponente

24.06.2024 19:15:13
GMT+01:00

LOTO RINNOVABILI SRL
largo Augusto n.3 20122
Milano
pec:lotorinnovabili@legalmail.it

Firmato digitalmente da:
Marino Maria Antonietta
Firmato il 24/06/2024 16:38
Seriale Certificato: 3550003
Valido dal 08/05/2024 al 08/05/2027
InfoCamere Qualified Electronic Signature CA

Progettazione

agreenpower s.r.l.

AGREENPOWER s.r.l.
Sede legale: Via Serra, 44
09038 Serrenavona (SU) - ITALIA
Email: info@agreenpower.it

Gruppo di lavoro:
Ing. Simone Abis - Civile Ambientale
Ing. Michele Angioi - Elettrico
Ing. Efisio Tocco - Civile Ambientale
Ing. Stefano Farci - Civile Ambientale
Dott. Gianluca Faddis

Collaboratori:
Vamirgeoind Ambiente Geologia e Geofisica S.r.l
Ing. Gianluca Vallaeghe - Tetra Studio
Ing. Nicola Sotta - Strutturista
Ing. Giovanni Battista Cocco - Geologo
Dott. Naturalista Francesco Manca
Dott. Agronomo Vincenzo Secci
Ing. Federico Micuzzi - Tecnico Acustico
Dott. Geologo Luigi Sanna
Ing. Gianluca Cocco - Elettrico
Ing. Davide Medici - Analisi Anemologica

Elaborato

Nome Elaborato:

CARTA DELLA VISIBILITÀ A 35 KM

Rev.	Data	Oggetto della revisione	Elaborazione	Verifica	Approvazione
00	Novembre 2022	Prima emissione	Vamirgeoind Srl	Vamirgeoind Srl	Agreenpower Srl

Scala: 1:100.000
Formato: A0
Codice Commessa: W2203SEU
Codice Elaborato: ELB13c