LIVELLETTE									
DIFF. DI QUOTA DISTANZA PENDENZA	h = 1,418 L = 36,020 i = 0,039	h = -2,624 L = 50,064 i = -0,052	h = 2,022 L = 64,535 i = 0,031	h = -11,036 L = 75,314 i = -0,147	h = -12,695 L = 73,859 i = -0,172	h = -4,491 L = 56,382 i = -0,080	h = -9,509 L = 63,825 i = -0,149	h = 0,000 L = 65,677 i = 0,000	h = 1,180 L = 30,066 i = 0,039

Num	1	2	3	4	5	6
Pr	36,020	86,084	150,619	299,793	356,175	420,000
Qt	868,333	865,709	867,731	844,000	839,509	830,000
R	250,000	250,000	250,000	250,000	250,000	250,000
T	11,472	10,468	22,234	11,527	8,666	18,623
Fr	0,263	0,219	0,989	0,266	0,150	0,694
Sv	22,953	20,942	44,600	23,244	17,448	37,383

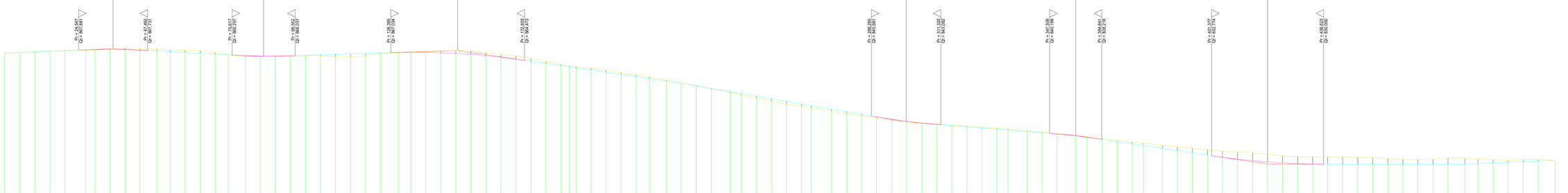

SCALA 1:500

QT RIF. 820,000

NUMERO SEZIONI	DISTANZE PARZIALI	DISTANZE PROGRESSIVE	QUOTE TERRENO	QUOTE PROGETTO	DIFFERENZA DI QUOTA
1		0,00	866,91	866,91	0,00
2	5,00	5,00	867,08	867,11	-0,03
3	5,00	10,00	867,43	867,31	-0,12
4	5,00	15,00	867,53	867,50	-0,03
5	5,00	20,00	867,70	867,70	0,01
6	6,89	26,89	867,81	867,96	-0,15
7	3,11	30,00	867,83	868,04	-0,21
8	5,00	35,00	868,24	868,07	-0,18
9	5,00	40,00	868,53	868,01	-0,52
10	5,00	45,00	868,27	867,85	-0,42
11	5,62	50,62	868,17	867,57	-0,61
12	4,38	55,00	868,01	867,34	-0,67
13	5,00	60,00	867,86	867,08	-0,79
14	5,00	65,00	867,71	866,81	-0,90
15	5,00	70,00	867,51	866,55	-0,96
16	4,35	74,35	866,34	866,32	-0,01
17	5,65	80,00	865,79	866,07	-0,27
18	5,00	85,00	865,69	865,94	-0,25
19	5,00	90,00	865,78	865,92	-0,14
20	5,00	95,00	865,73	865,99	-0,26
21	5,00	100,00	865,98	866,14	-0,17
22	5,00	105,00	866,02	866,30	-0,29
23	5,00	110,00	865,60	866,45	-0,85
24	5,00	115,00	865,60	866,61	-1,02
25	5,00	120,00	865,92	866,77	-0,86
26	5,00	125,00	866,80	866,93	-0,12
27	6,06	131,06	866,92	867,10	-0,19
28	3,94	135,00	867,24	867,15	-0,09
29	5,00	140,00	867,25	867,13	-0,12
30	5,00	145,00	867,42	867,00	-0,42
31	5,00	150,00	867,71	866,78	-0,93
32	5,00	155,00	867,57	866,45	-1,12
33	5,00	160,00	866,67	865,72	-0,95
34	5,00	165,00	866,43	865,50	-0,93
35	5,00	170,00	866,00	864,87	-1,13
36	5,00	175,00	865,13	864,16	-0,97
37	5,00	180,00	864,15	863,43	-0,73
38	5,00	185,00	863,11	862,89	-0,22
39	2,78	187,78	862,59	862,29	-0,31
40	2,22	190,00	862,27	861,86	-0,41
41	5,00	195,00	861,85	861,23	-0,62
42	5,00	200,00	861,19	860,49	-0,69
43	5,00	205,00	860,36	859,76	-0,60
44	5,00	210,00	859,69	859,03	-0,66
45	4,41	214,41	858,96	858,38	-0,57
46	5,59	220,00	857,87	857,56	-0,31
47	5,00	225,00	856,89	856,83	-0,06
48	5,00	230,00	855,84	856,00	0,15
49	5,00	235,00	854,97	855,14	-0,16
50	6,30	241,30	853,86	854,06	-0,20
51	3,70	245,00	853,00	853,42	-0,42
52	5,00	250,00	851,83	852,56	-0,73
53	5,00	255,00	850,78	851,70	-0,91
54	5,00	260,00	849,86	850,84	-0,98
55	5,00	265,00	849,07	849,98	-0,91
56	3,19	268,19	848,57	849,43	-0,86
57	0,81	269,00	847,54	848,26	-0,72
58	5,00	274,00	846,79	847,40	-0,61
59	5,00	279,00	846,02	846,54	-0,52
60	5,00	284,00	845,27	845,68	-0,42
61	5,00	289,00	844,62	844,91	-0,29
62	5,00	294,00	843,99	844,24	-0,25
63	5,00	299,00	843,87	843,87	-0,01
64	5,00	304,00	843,31	843,19	-0,12
65	5,00	309,00	842,95	842,79	-0,16
66	5,00	314,00	842,39	842,59	-0,20
67	5,00	319,00	842,23	841,99	-0,24
68	5,00	324,00	841,98	841,59	-0,39
69	3,69	327,69	841,67	841,30	-0,37
70	6,31	334,00	841,12	840,80	-0,33
71	5,00	339,00	840,66	840,40	-0,26
72	5,00	344,00	840,18	839,99	-0,19
73	6,17	350,17	839,51	839,36	-0,15
74	3,83	354,00	839,06	838,89	-0,18
75	5,00	359,00	838,48	838,19	-0,28
76	5,00	364,00	837,91	837,45	-0,46
77	3,66	367,66	837,30	836,70	-0,59
78	6,34	374,00	836,91	836,16	-0,75
79	5,00	379,00	836,25	835,21	-1,04
80	5,00	384,00	835,68	834,47	-1,21
81	5,00	389,00	835,22	833,72	-1,49
82	5,00	394,00	834,76	832,98	-1,78
83	5,00	399,00	834,30	832,26	-2,04
84	5,00	404,00	834,00	831,64	-2,36
85	5,00	409,00	833,75	831,12	-2,63
86	5,00	414,00	833,26	830,89	-2,36
87	5,00	419,00	832,76	830,37	-2,39
88	5,00	424,00	832,45	830,15	-2,30
89	5,00	429,00	832,43	830,03	-2,41
90	5,00	434,00	832,42	830,00	-2,42
91	5,00	439,00	832,36	830,00	-2,36
92	5,00	444,00	832,25	830,00	-2,25
93	5,00	449,00	832,17	830,00	-2,17
94	5,00	454,00	831,86	830,00	-1,86
95	5,00	459,00	831,57	830,00	-1,57
96	5,00	464,00	831,53	830,00	-1,53
97	5,00	469,00	831,60	830,00	-1,60
98	5,00	474,00	831,99	830,00	-1,99
99	5,68	479,68	831,88	830,00	-1,88
100	4,32	484,00	831,68	830,00	-1,68
101	5,00	489,00	831,51	830,37	-1,15
102	5,00	494,00	831,19	830,56	-0,63
103	5,00	499,00	831,53	830,76	-0,77
104	5,00	504,00	831,30	830,96	-0,35
105	5,74	509,74	831,14	831,18	-0,04

ETTOMETRICHE: 0 – 1 – 2 – 3 – 4 – 5

ANDAMENTO PLANIMETRICO:
- L = 26,893
- R = 45,000; Sv = 47,457; a = 67,1383
- 1
- 2; Sv = 113,425; a = 144,4168; R = 50,000
- L = 26,633
- R = 52,171; Sv = 53,781; a = 65,6272
- 3
- L = 65,496
- R = 45,000; Sv = 44,978; a = 63,6315
- 4
- L = 107,012
- 5
- L = 30,066

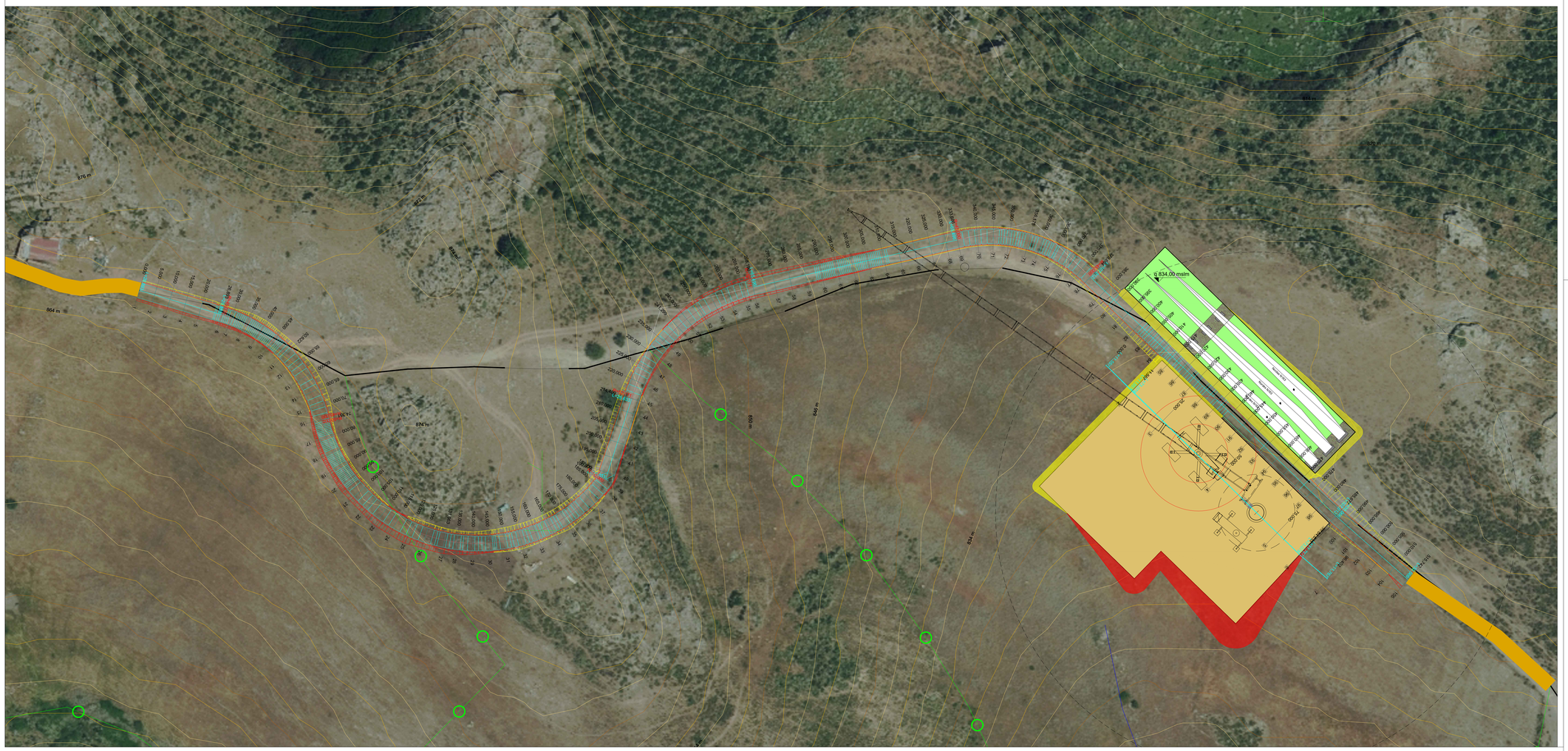

SE-03: (tutte le sezioni sono raccolte nell'elaborato ELB.31-WTG03)

REGIONE SARDEGNA | PROVINCIA SUD SARDEGNA | SEUI | ESCALAPLANO | ESTERZILI

PROGETTO DEFINITIVO PER LA REALIZZAZIONE DI UN PARCO EOLICO COMPOSTO DA 12 AEROGENERATORI CON POTENZA COMPLESSIVA DI 57 MW NEL COMUNE DI SEUI (SU), CON OPERE CONNESSE NEI COMUNI DI SEUI (SU), ESCALAPLANO (SU) ED ESTERZILI (SU)

Proponente

LOTO RINNOVABILI SRL
Largo Augusto n.3 20122
Milano
pec:lotorinnovabili@legalmail.it

INVESTIGATORI PRIVATI SARDEGNA
N. 7742 Dott. Ing. SIMONE ABIS
simone abis
Ordine degli Ingegneri della Provincia di Cagliari
Ingegnere
21.06.2024 16:55:17 GMT+01:00

Progettazione

agreenpower s.r.l.

AGREENPOWER s.r.l.
Sede legale: Via Serra, 44
09038 Serramanna (SU) - ITALIA
Email: info@agreenpower.it

Gruppo di lavoro:
Ing. Simone Abis - Civile Ambientale
Ing. Nicholas Angel - Elettrico
Ing. Enea Tocca - Civile Ambientale
Ing. Stefano Farili - Civile Ambientale
Dott. Gianluca Fadda

Collaboratori:
Iconingegnoid Ambiente, Geologia e Geofisica S.r.l
Ing. Gianluca Irsfuggia - Telco Studio
Ing. Nicola Sulla - Strutturista
Dott. Ing Archeologo Manuela Ginduja
Dott. Ing Archeologo Fabio Pinna
Dott. Agronomo Francesco Sedda
Ing. Federico Micali - Tecnico Acustico
Dott. Geologo Luigi Sanciu
Ing. Luca Lai - Idrogeologo
Ing. Davide Mereiu - Analisi Anemologica

Elaborato:

Nome Elaborato:

PLANIMETRIA E PROFILO STRADA DI ACCESSO ALLA WTG 03

GIANLUCA VULTAGGIO
Ingegnere
21.06.2024 11:01:53 GMT+01:00

Rev.	Data	Oggetto della revisione	Elaborazione	Verifica	Approvazione
00	Novembre 2022	Prima emissione	G. Vultaggio	Agreenpower Srl	Agreenpower Srl

Scala:	1:500	Codice Commessa: W22035EU	Codice Elaborato: ELB30-WTG03a
Formato:	A0		