



REGIONE SARDEGNA



PROVINCIA SUD SARDEGNA



SEUI





ESCALAPLANO



ESTERZILI

**PROGETTO DEFINITIVO PER LA REALIZZAZIONE DI UN PARCO EOLICO
 COMPOSTO DA 12 AEROGENERATORI CON POTENZA COMPLESSIVA DI
 57 MW NEL COMUNE DI SEUI (SU), CON OPERE CONNESSE NEI COMUNI
 DI SEUI (SU), ESCALAPLANO (SU) ED ESTERZILI (SU)**



Proponente	 <p>LOTO RINNOVABILI SRL <i>Largo Augusto n.3 20122</i> <i>Milano</i> <i>pec:lotorinnovabili@legalmail.it</i></p>					
Progettazione	 <p>AGREENPOWER s.r.l. Sede legale: Via Serra, 44 09038 Serramanna (SU) - ITALIA Email: info@agreenpower.it</p> <p style="font-size: small;">Gruppo di lavoro: Ing. Simone Abis - Civile Ambientale Ing. Michele Angei - Elettrico Ing. Enea Tocco - Civile Ambientale Ing. Stefano Fanti - Civile Ambientale Dott. Gianluca Fadda</p> <p style="font-size: small;">Collaboratori: Vamirgeind Ambiente Geologia e Geofisica S.r.l. Ing. Gianluca Vultaggio - Tekto Studio Ing. Nicola Sollai - Strutturista Dott.ssa Archeologa Manuela Simbula Dott. Naturalista Francesco Mascia Dott. Agronomo Vincenzo Sechi Ing. Federico Miscali - Tecnico Acustica Dott. Geologo Luigi Sanciau Ing. Luigi Cuccu - Elettrotecnico Ing. Davide Medici - Analisi Anemologica</p>					
Elaborato	Nome Elaborato: <p style="text-align: center;">SCHEDE REPORT DEI FABBRICATI E RECETTORI NELL'AREA DI STUDIO</p>					
	00	Novembre 2022	Prima emissione	Agreenpower Srl	Agreenpower Srl	Agreenpower Srl
	Rev.	Data	Oggetto della revisione	Elaborazione	Verifica	Approvazione
	Scala:	Varie				
	Formato:	A3	Codice Commessa	W2203SEU	Codice Elaborato	REL11

Edificio R01

Comune di Seui (SU)

Foglio Catastale 51

Categoria: N.C. - Nessuna corrispondenza tra catasto terreno e catasto fabbricati

Note: Il fabbricato contraddistinto dalla sigla R01 è un'unità adoperata come deposito di attività di tipo agricolo.

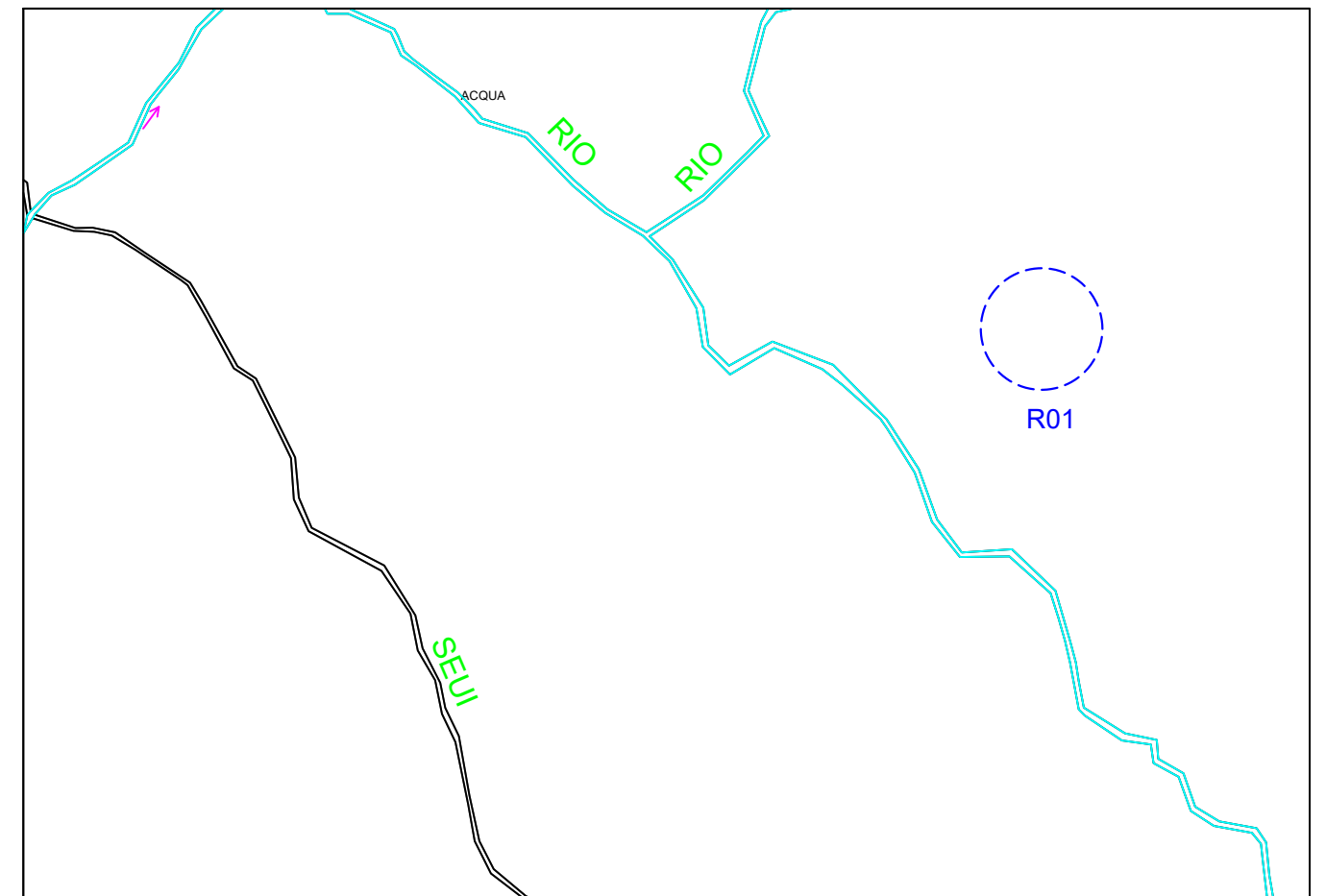

Stralcio Catastale scala 1:4000



Foto Recettore R01



Stralcio Ortofoto scala 1:5000

Edificio R02

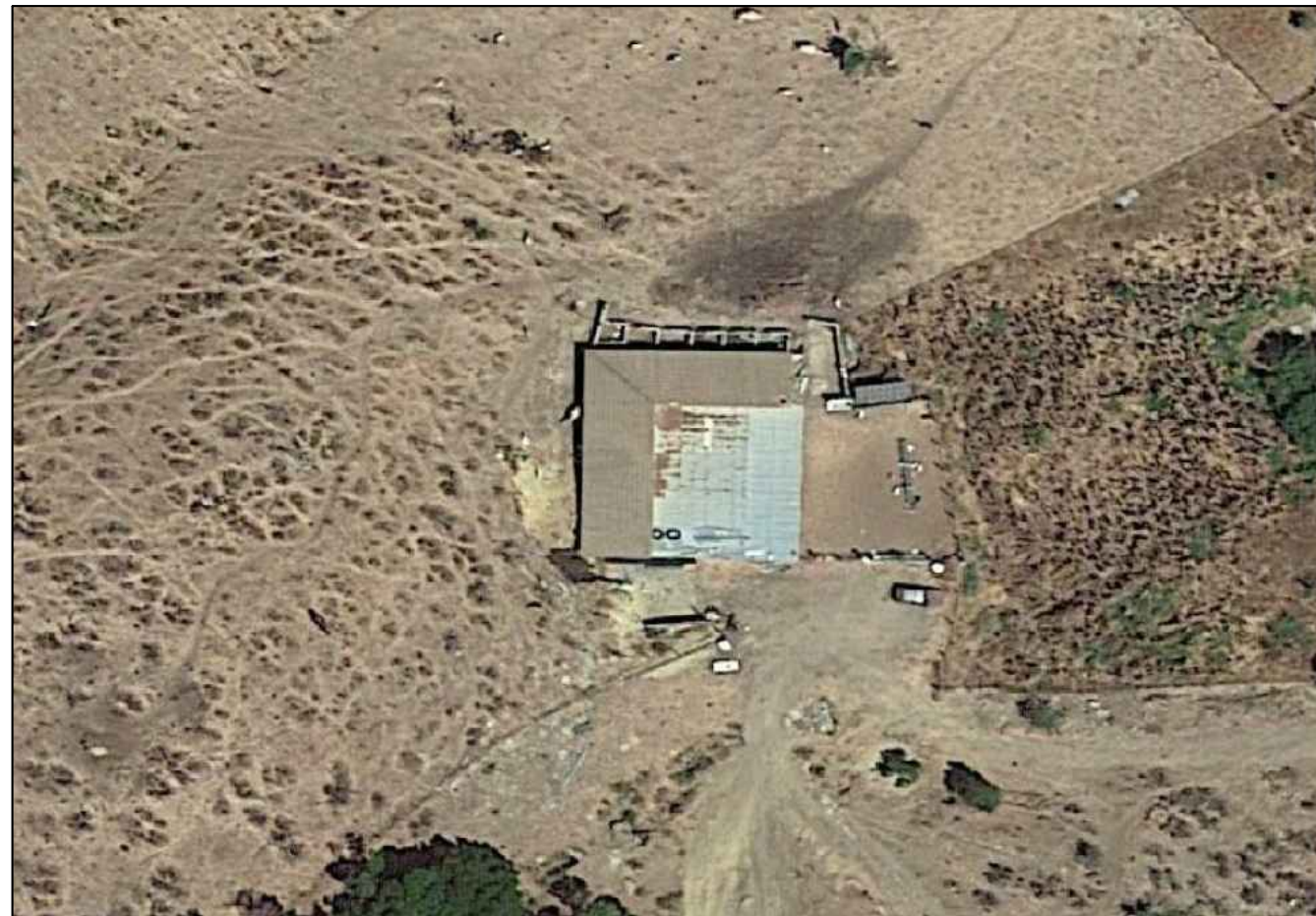
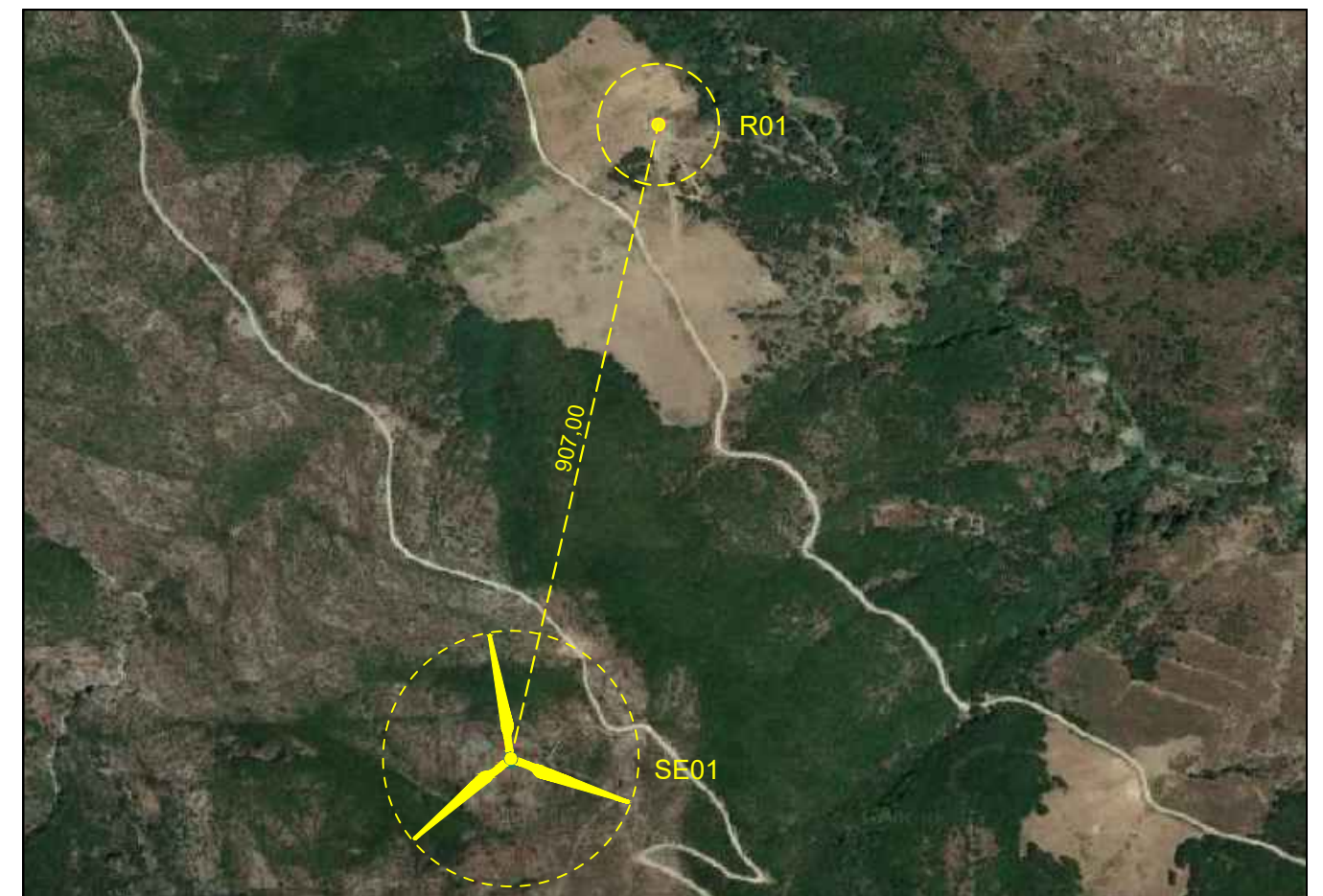
Comune di Seui (SU)

Foglio Catastale 52

Categoria: N.C. - Nessuna corrispondenza tra catasto terreno e catasto fabbricati

Note: Il fabbricato contraddistinto dalla sigla R02 è un'unità adoperata come deposito di attività di tipo agricolo.

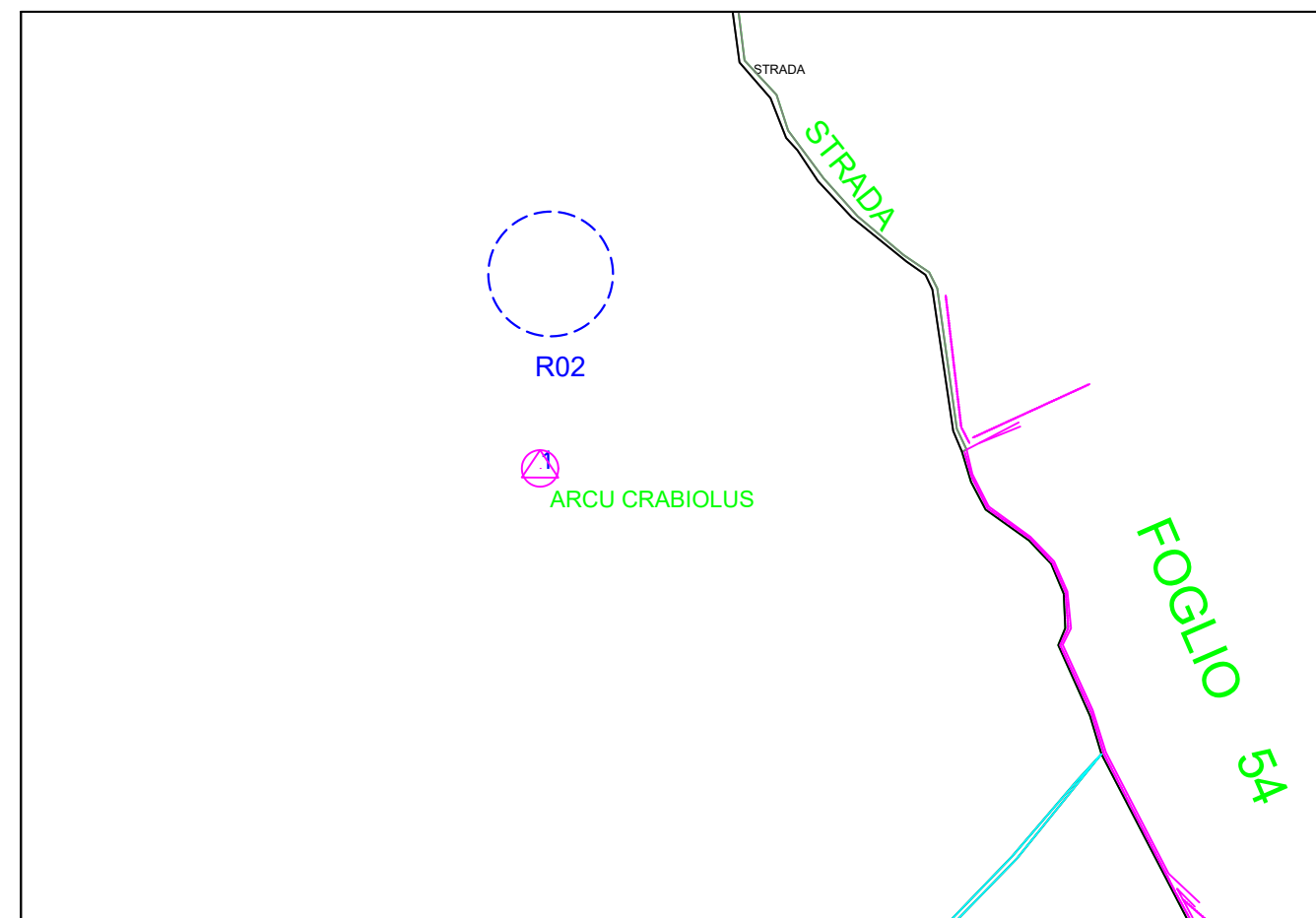

Stralcio Catastale scala 1:4000



Foto Recettore R02

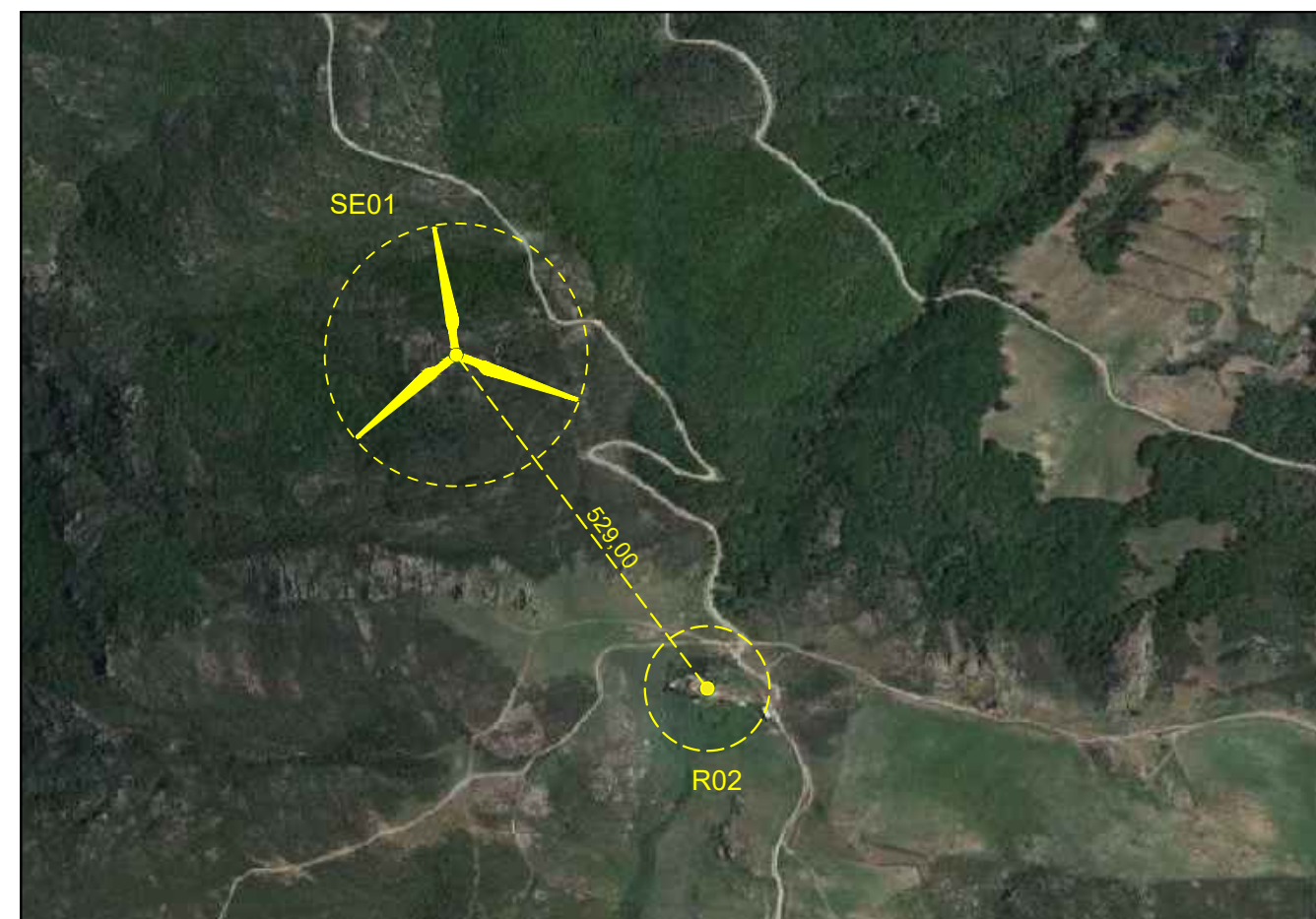

Stralcio Ortofoto scala 1:5000

Edificio R03

Comune di Seui (SU)

Foglio Catastale 54

Categoria: N.C. - Nessuna corrispondenza tra catasto terreno e catasto fabbricati

Note: Il fabbricato contraddistinto dalla sigla R03 è un'unità adoperata come deposito di attività di tipo agricolo.

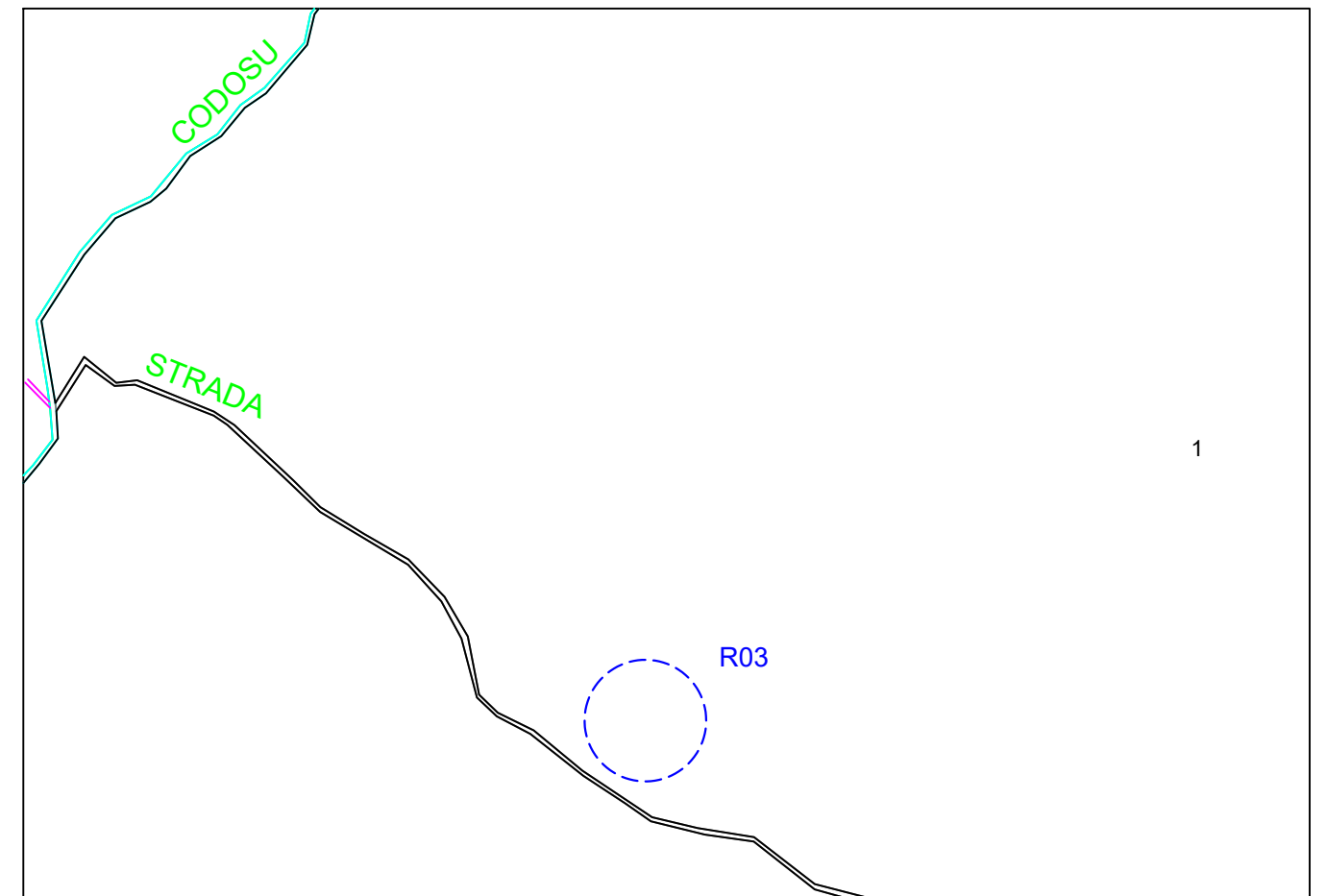

Stralcio Catastale scala 1:4000



Foto Recettore R03



Stralcio Ortofoto scala 1:5000

Edificio R04

Comune di Seui (SU)

Foglio Catastale 52

Categoria: N.C. - Nessuna corrispondenza tra catasto terreno e catasto fabbricati

Note: Il fabbricato contraddistinto dalla sigla R04 è un'unità adoperata come deposito di attività di tipo agricolo.

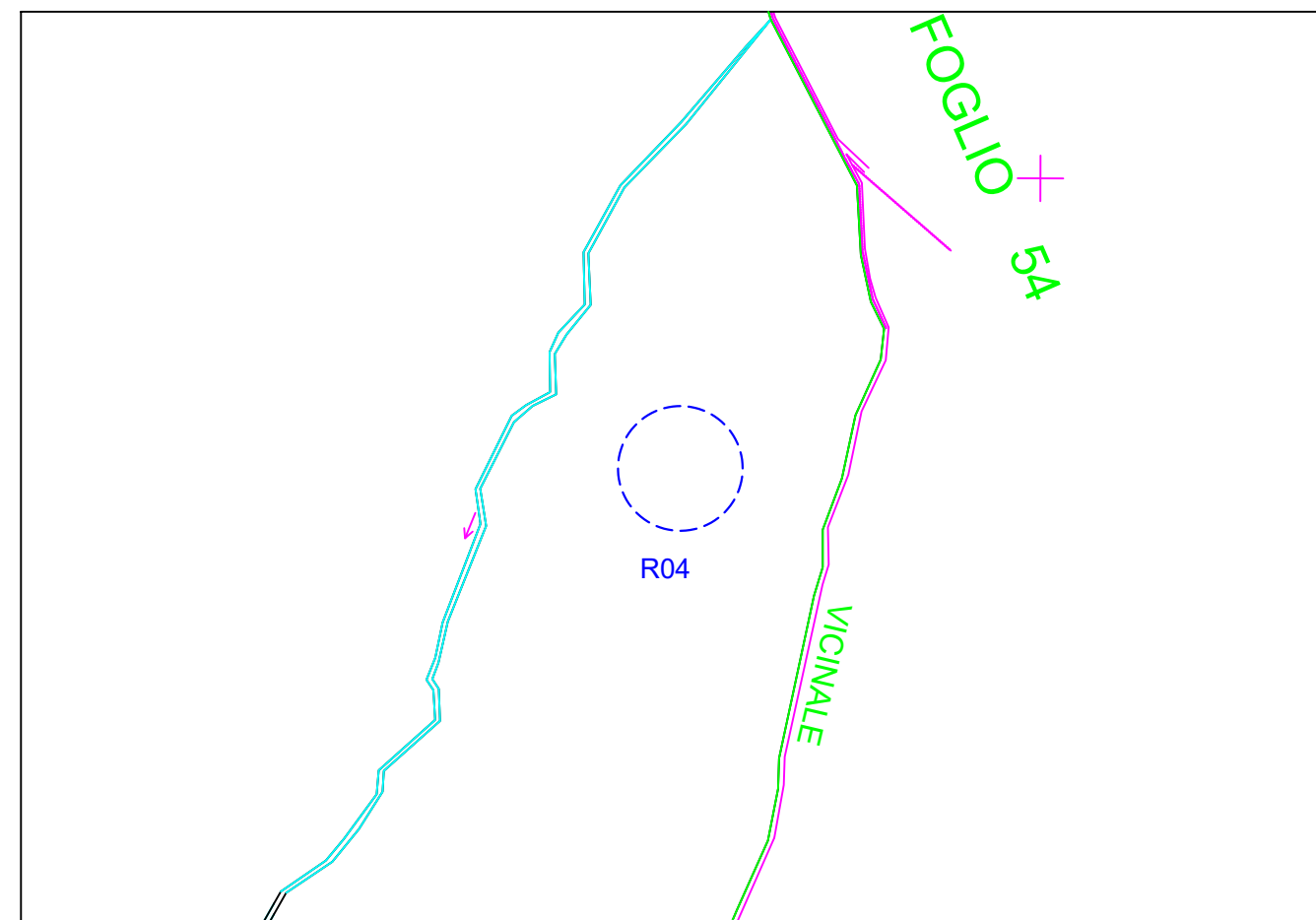

Stralcio Catastale scala 1:4000



Foto Recettore R04

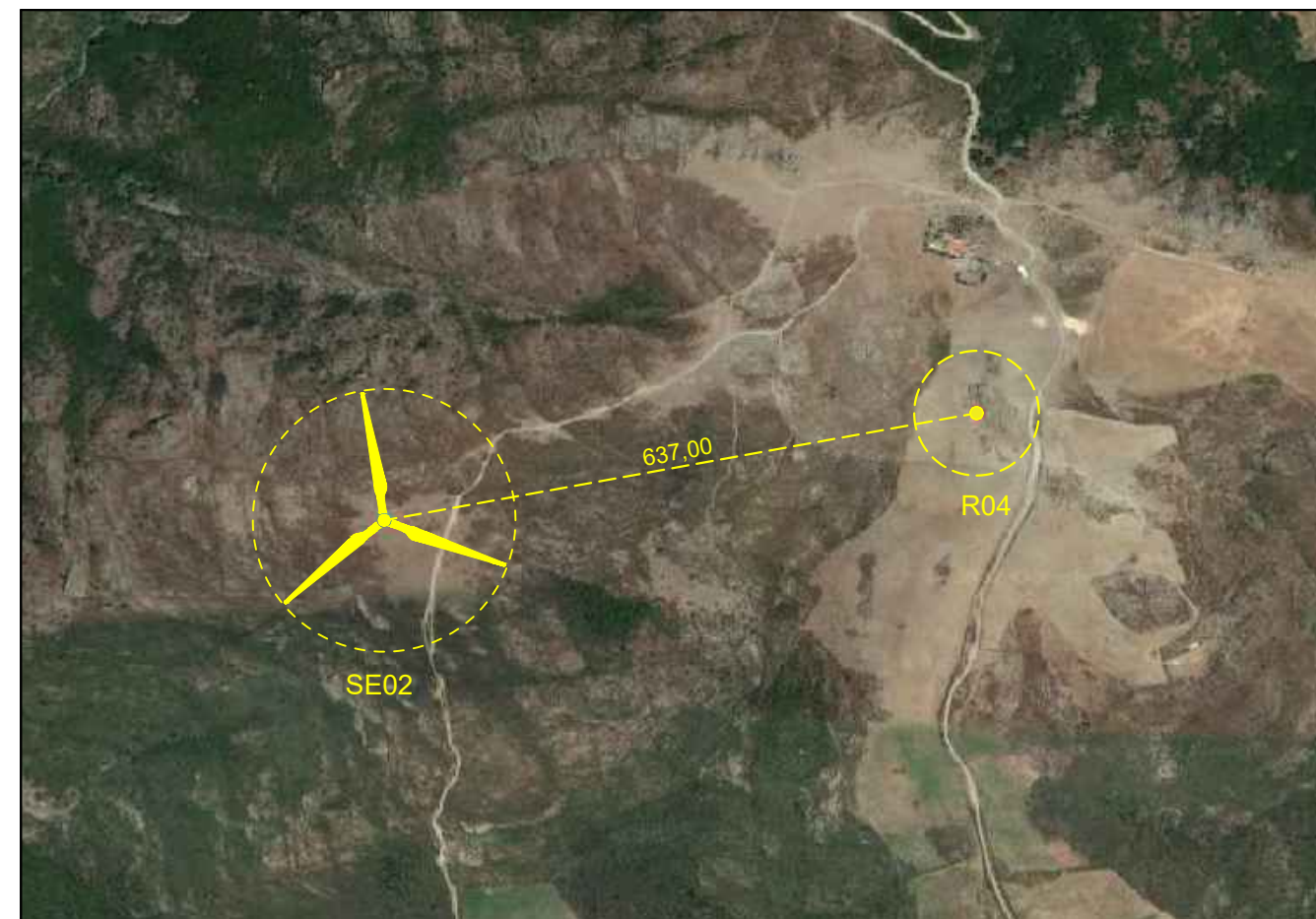

Stralcio Ortofoto scala 1:5000

Edificio R05

Comune di Seui (SU)

Foglio Catastale 53

Categoria: N.C. - Nessuna corrispondenza tra catasto terreno e catasto fabbricati

Note: Il fabbricato contraddistinto dalla sigla R05 è un'unità adoperata come deposito di attività di tipo agricolo.

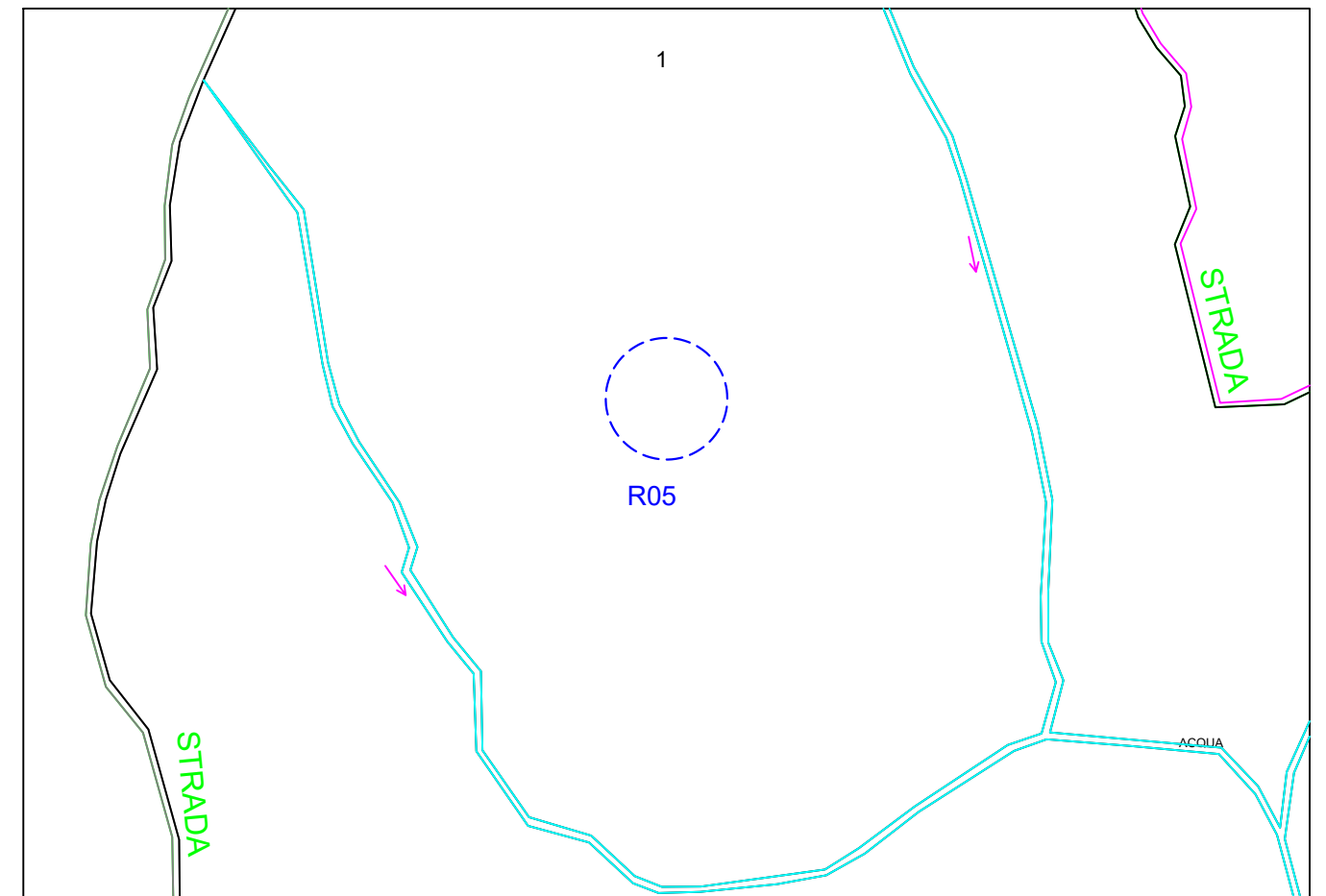

Stralcio Catastale scala 1:4000



Foto Recettore R05

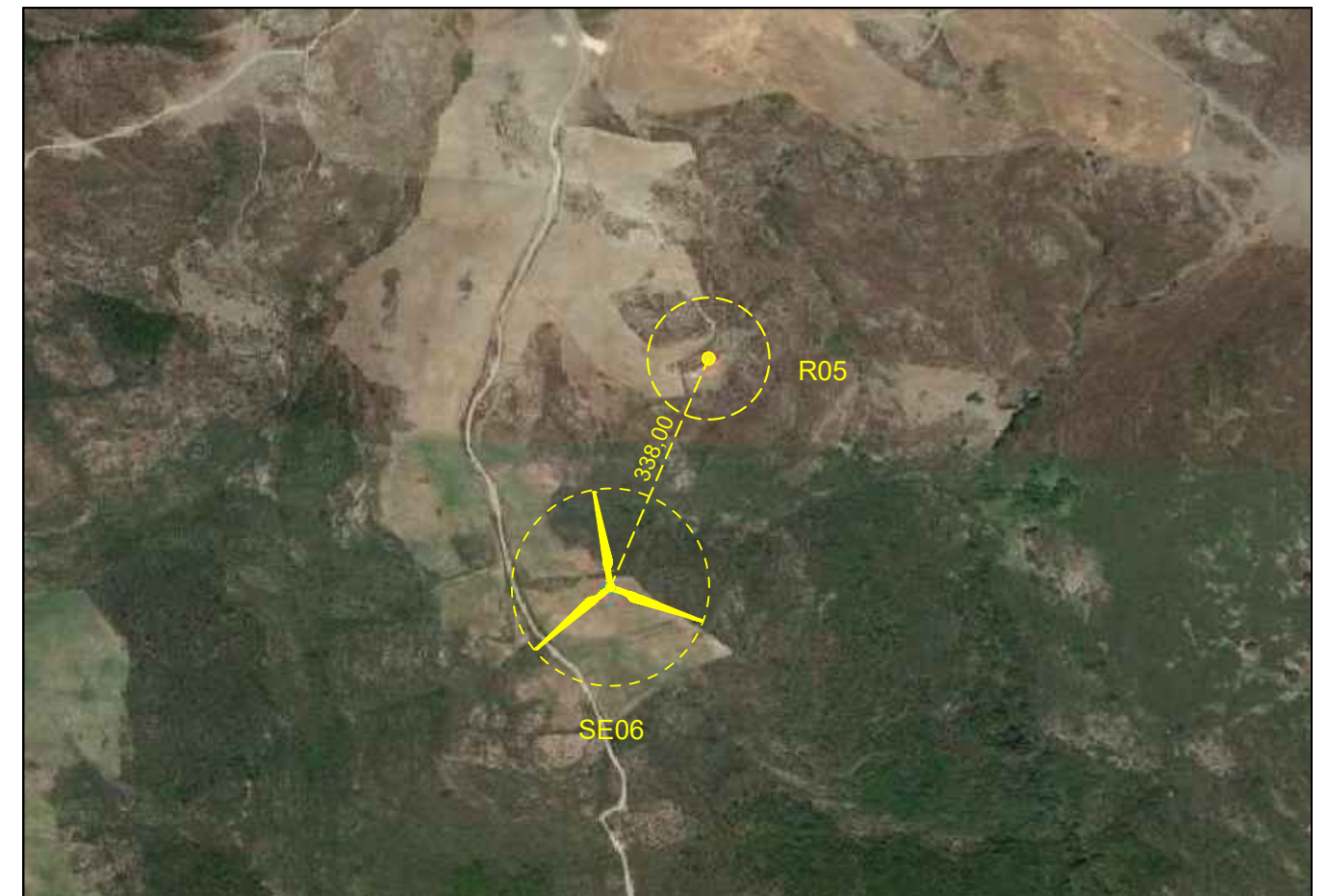

Stralcio Ortofoto scala 1:5000

Edificio R06

Comune di Seui (SU)

Foglio Catastale 54

Categoria: N.C. - Nessuna corrispondenza tra catasto terreno e catasto fabbricati

Note: Il fabbricato contraddistinto dalla sigla R06 è un'unità adoperata come deposito di attività di tipo agricolo.

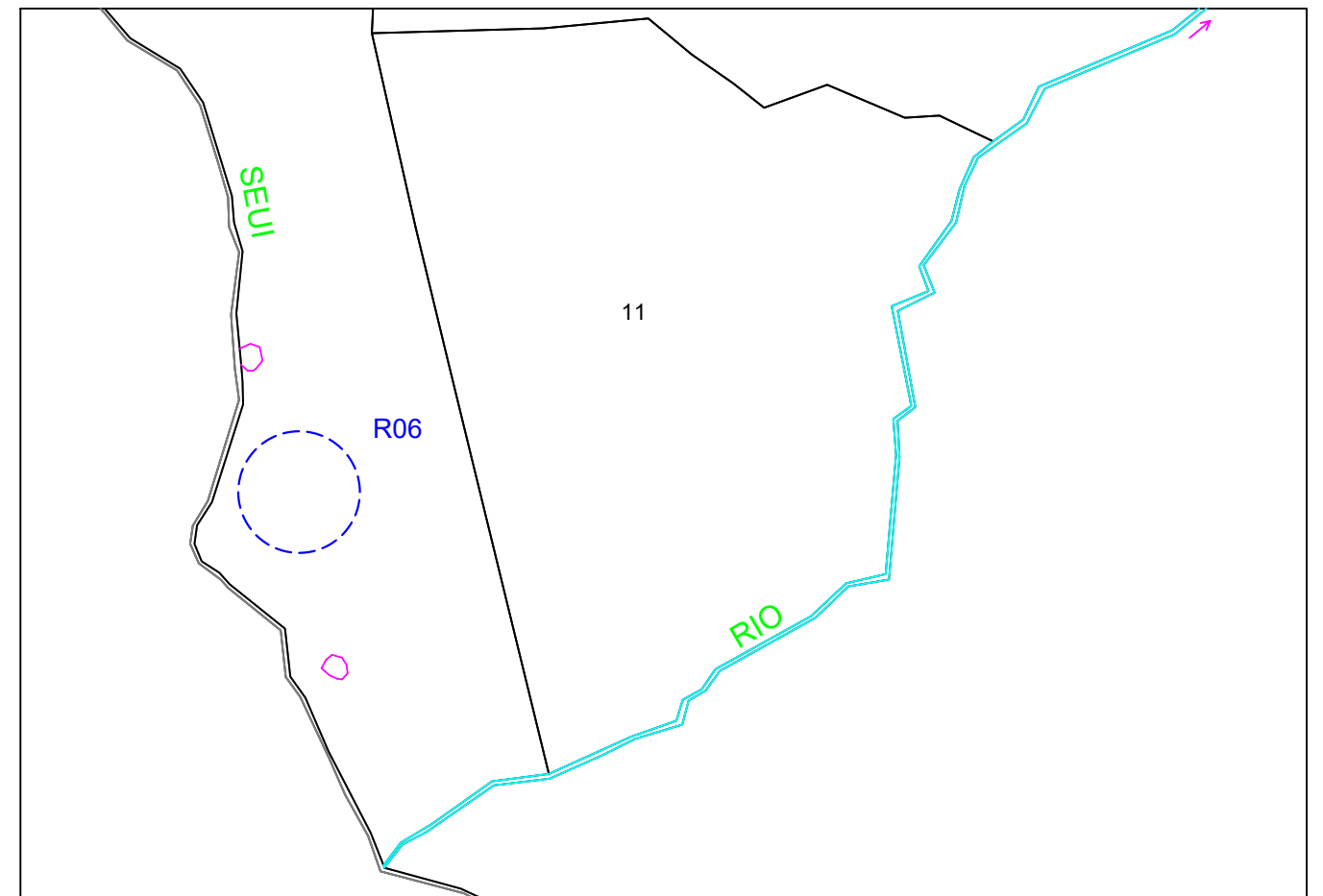

Stralcio Catastale scala 1:4000



Foto Recettore R06

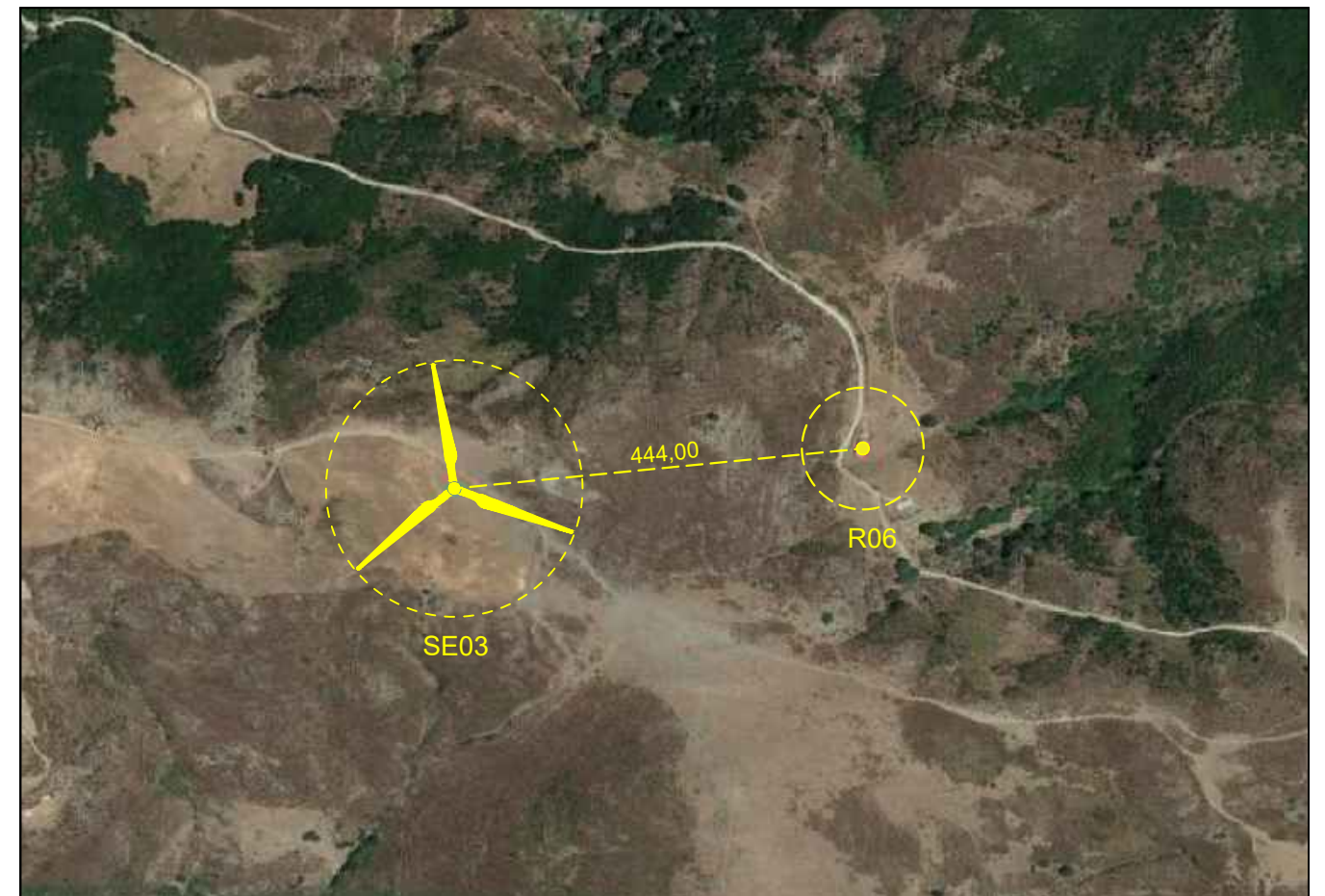

Stralcio Ortofoto scala 1:5000

Edificio R07

Comune di Seui (SU)

Foglio Catastale 54

Categoria: N.C. - Nessuna corrispondenza tra catasto terreno e catasto fabbricati

Note: Il fabbricato contraddistinto dalla sigla R07 è un'unità adoperata come deposito di attività di tipo agricolo.

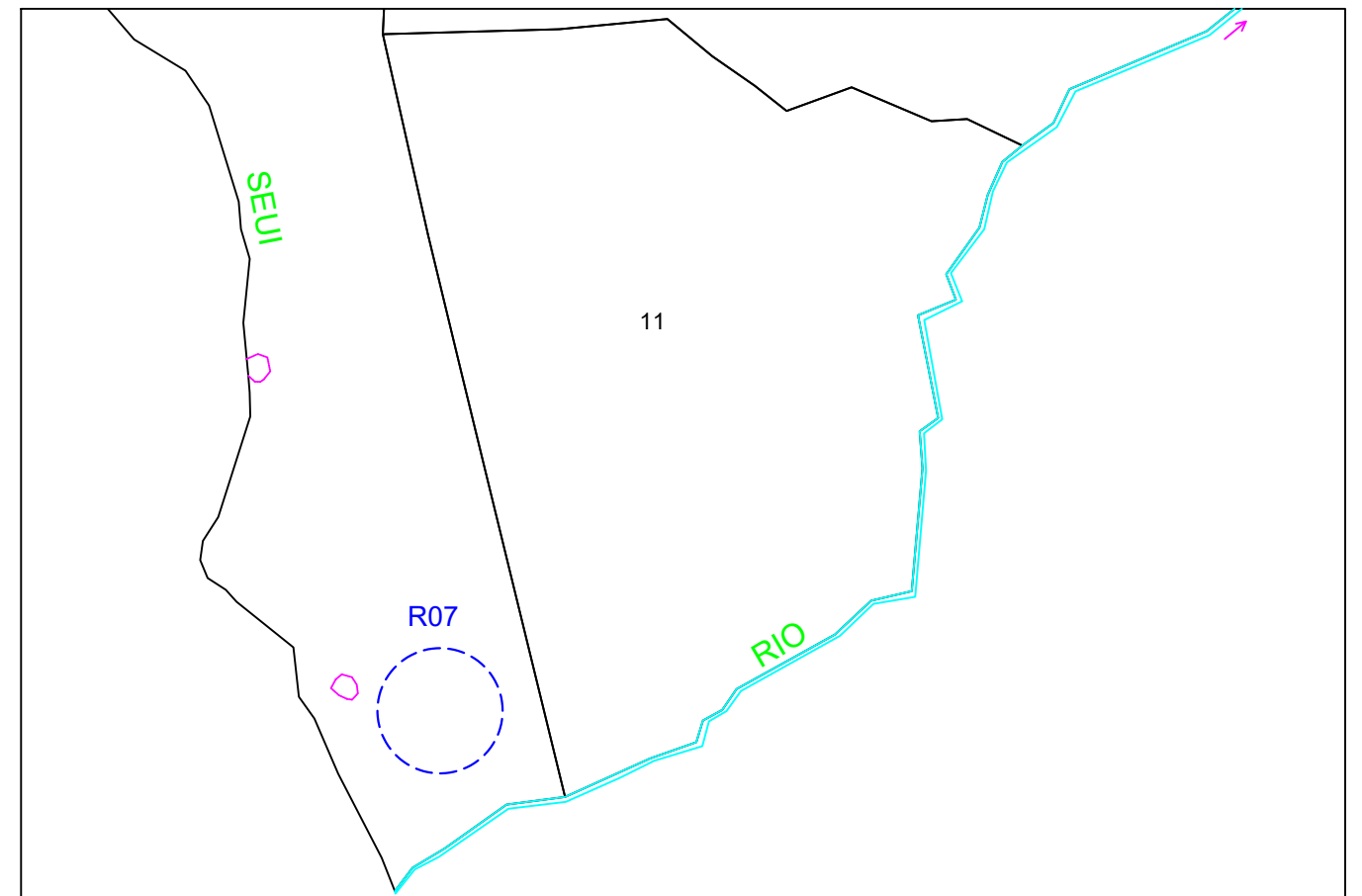

Stralcio Catastale scala 1:4000



Foto Recettore R07

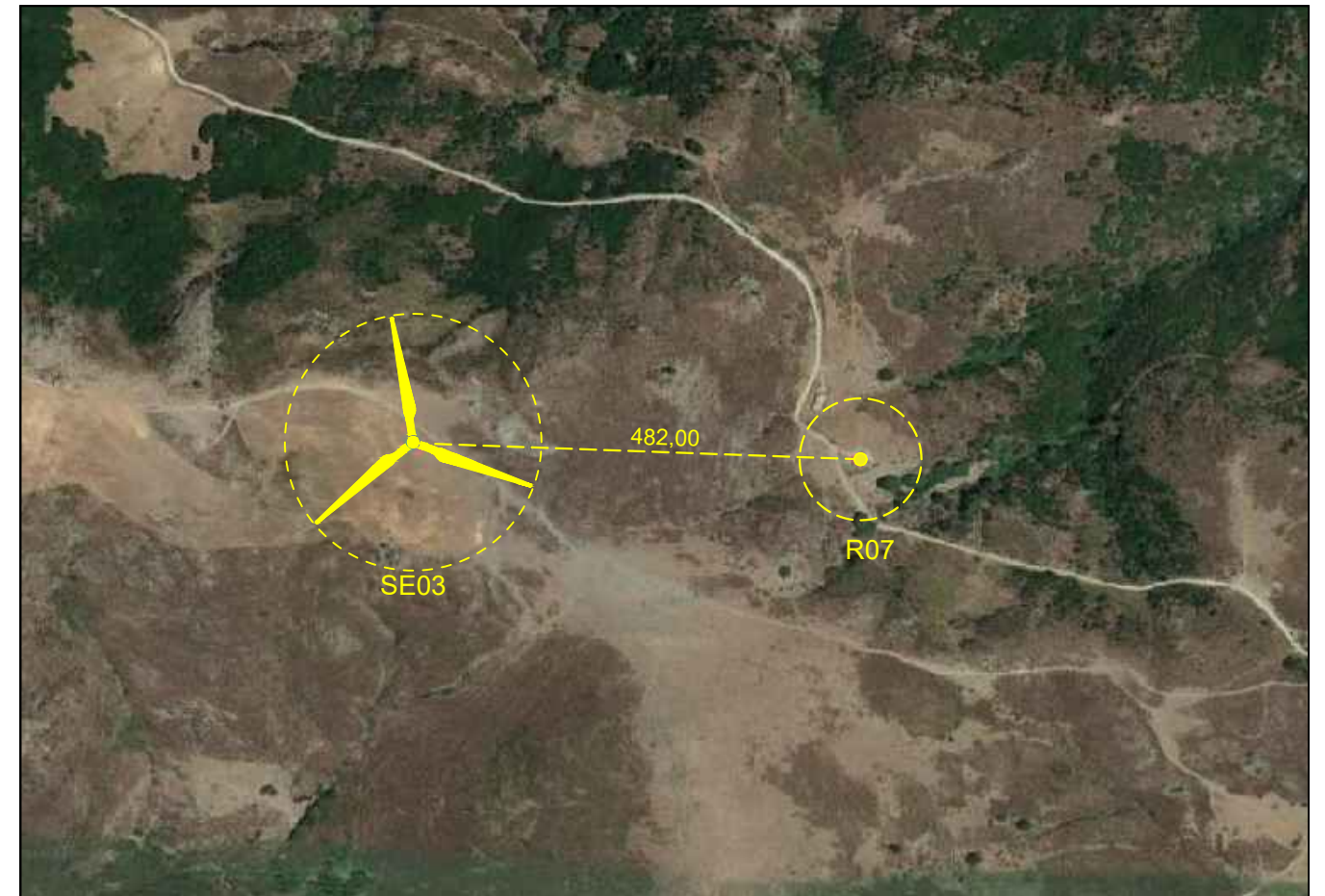

Stralcio Ortofoto scala 1:5000

Edificio R08

Comune di Seui (SU)

Foglio Catastale 55

Categoria: N.C. - Nessuna corrispondenza tra catasto terreno e catasto fabbricati

Note: Il fabbricato contraddistinto dalla sigla R08 è un'unità adoperata come deposito di attività di tipo agricolo.

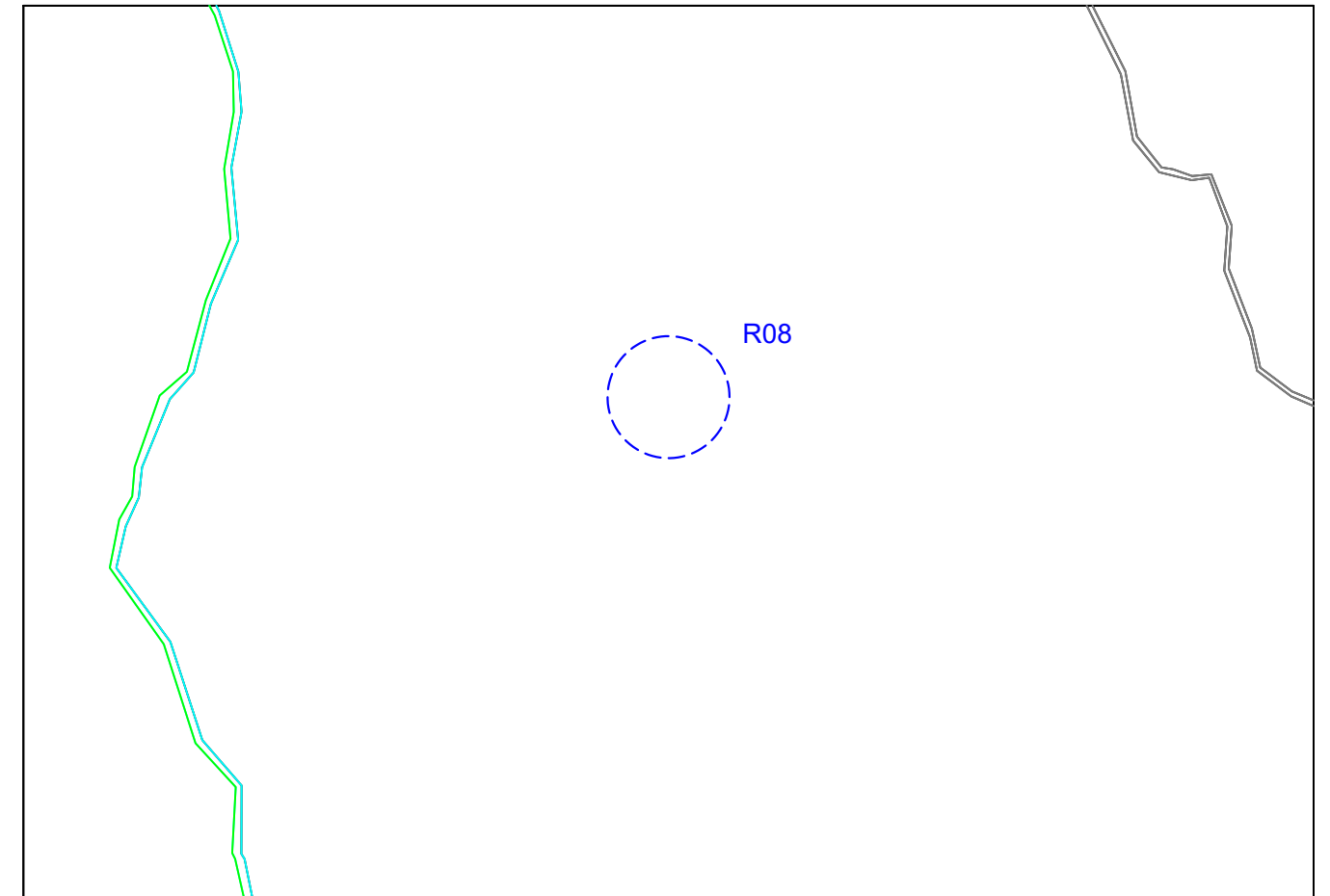

Stralcio Catastale scala 1:4000



Foto Recettore R08

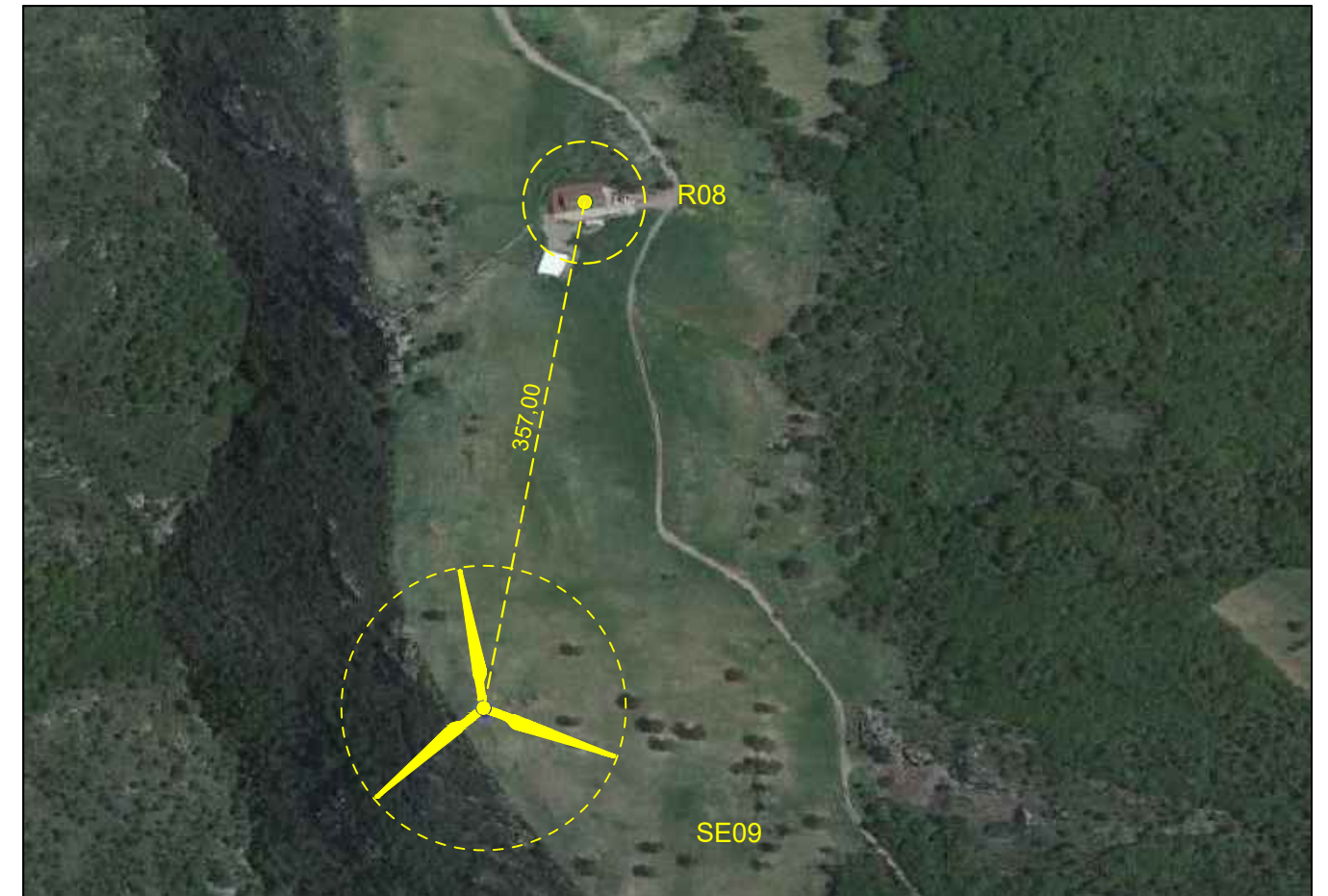

Stralcio Ortofoto scala 1:5000

Edificio R09

Comune di Seui (SU)

Foglio Catastale 57

Categoria: N.C. - Nessuna corrispondenza tra catasto terreno e catasto fabbricati

Note: Il fabbricato contraddistinto dalla sigla R09 è un'unità adoperata come deposito di attività di tipo agricolo.

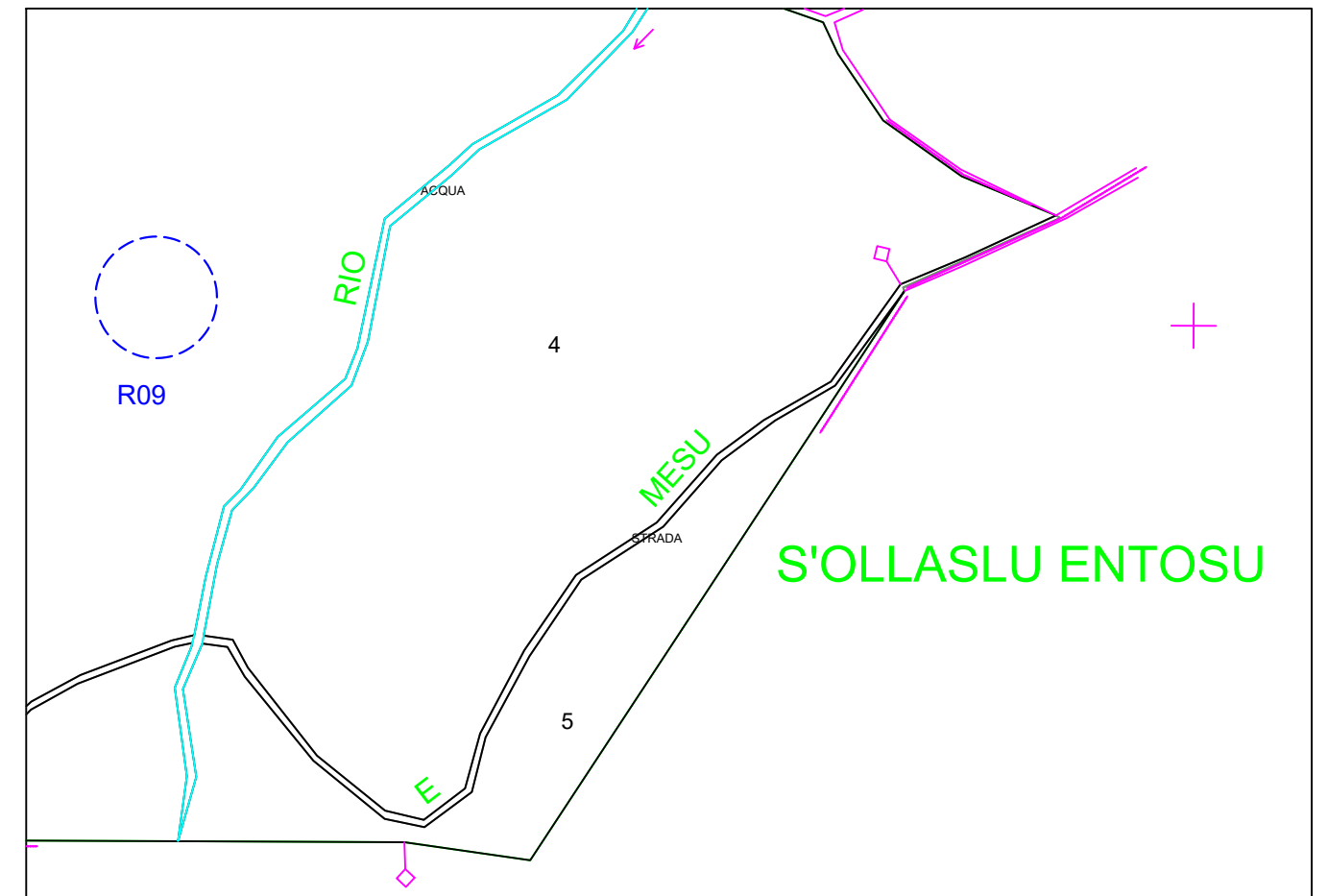

Stralcio Catastale scala 1:4000



Foto Recettore R09

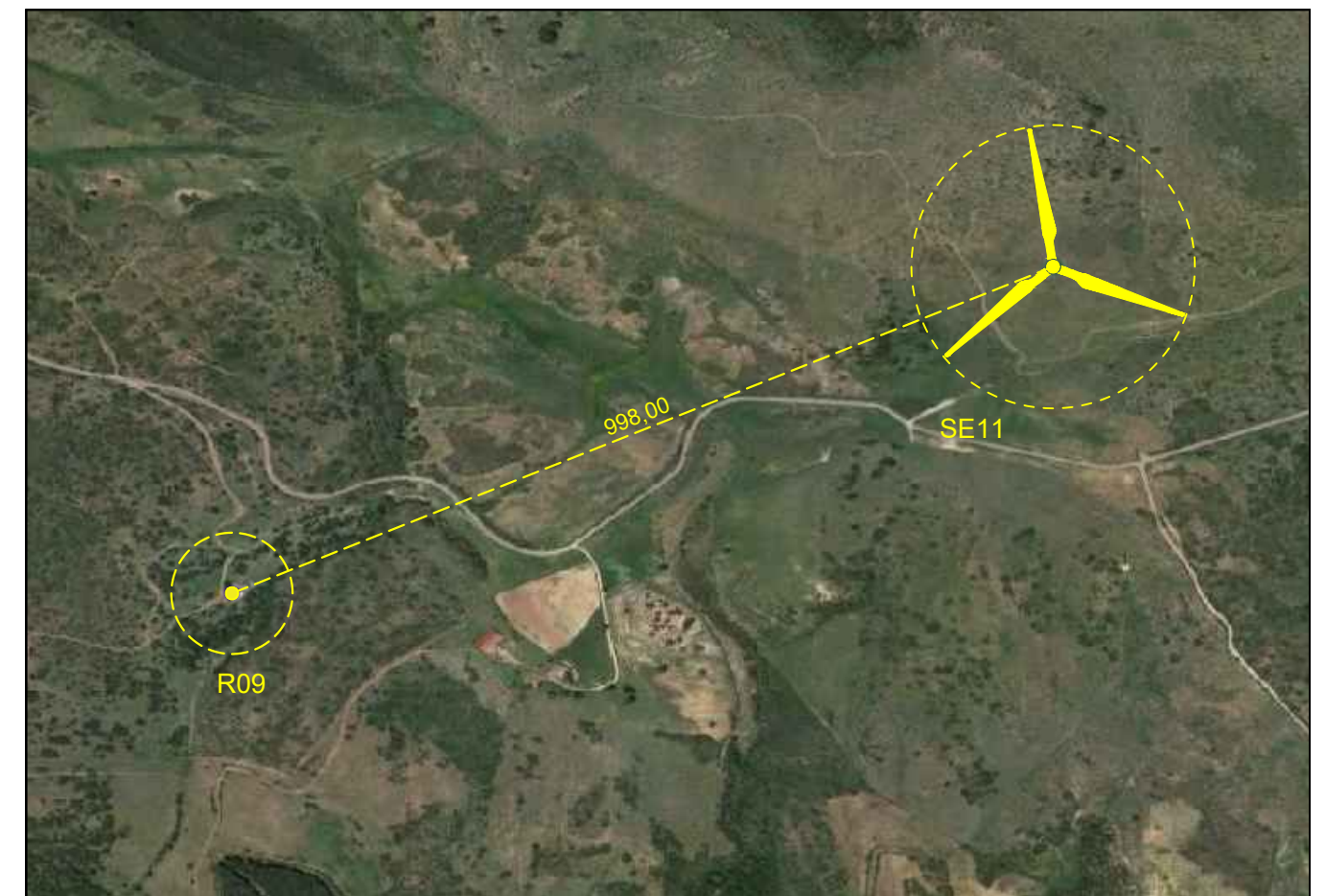

Stralcio Ortofoto scala 1:5000

Edificio R10

Comune di Escalaplano (SU)

Foglio Catastale 2 Particella 38

Categoria: D10. - Fabbricati per funzioni produttive connesse alle attività agricole.

Note: Il fabbricato contraddistinto dalla sigla R10 è un'unità adoperata come deposito di attività di tipo agricolo.

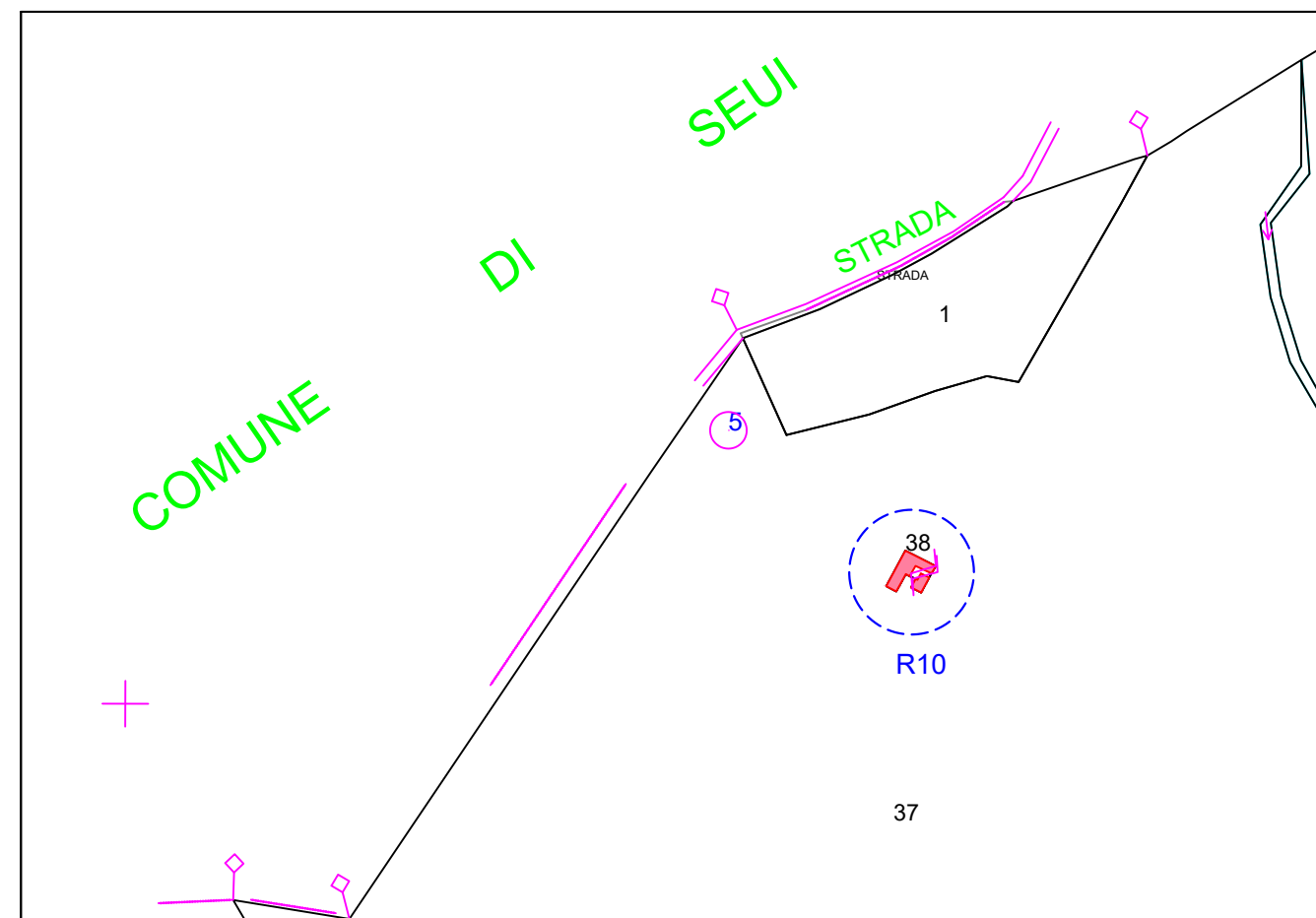

Stralcio Catastale scala 1:4000



Foto Recettore R10



Stralcio Ortofoto scala 1:5000

Edificio R11

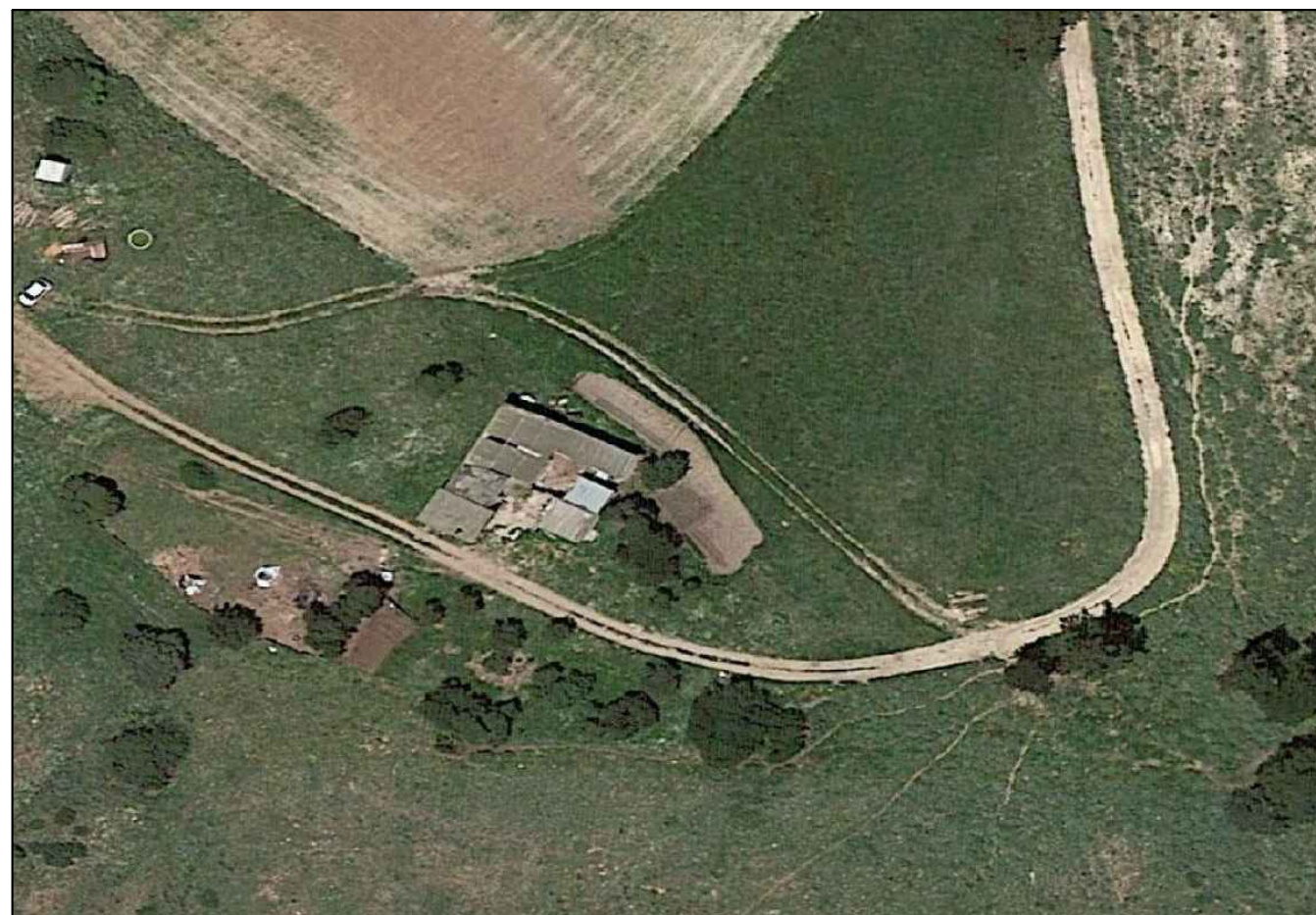
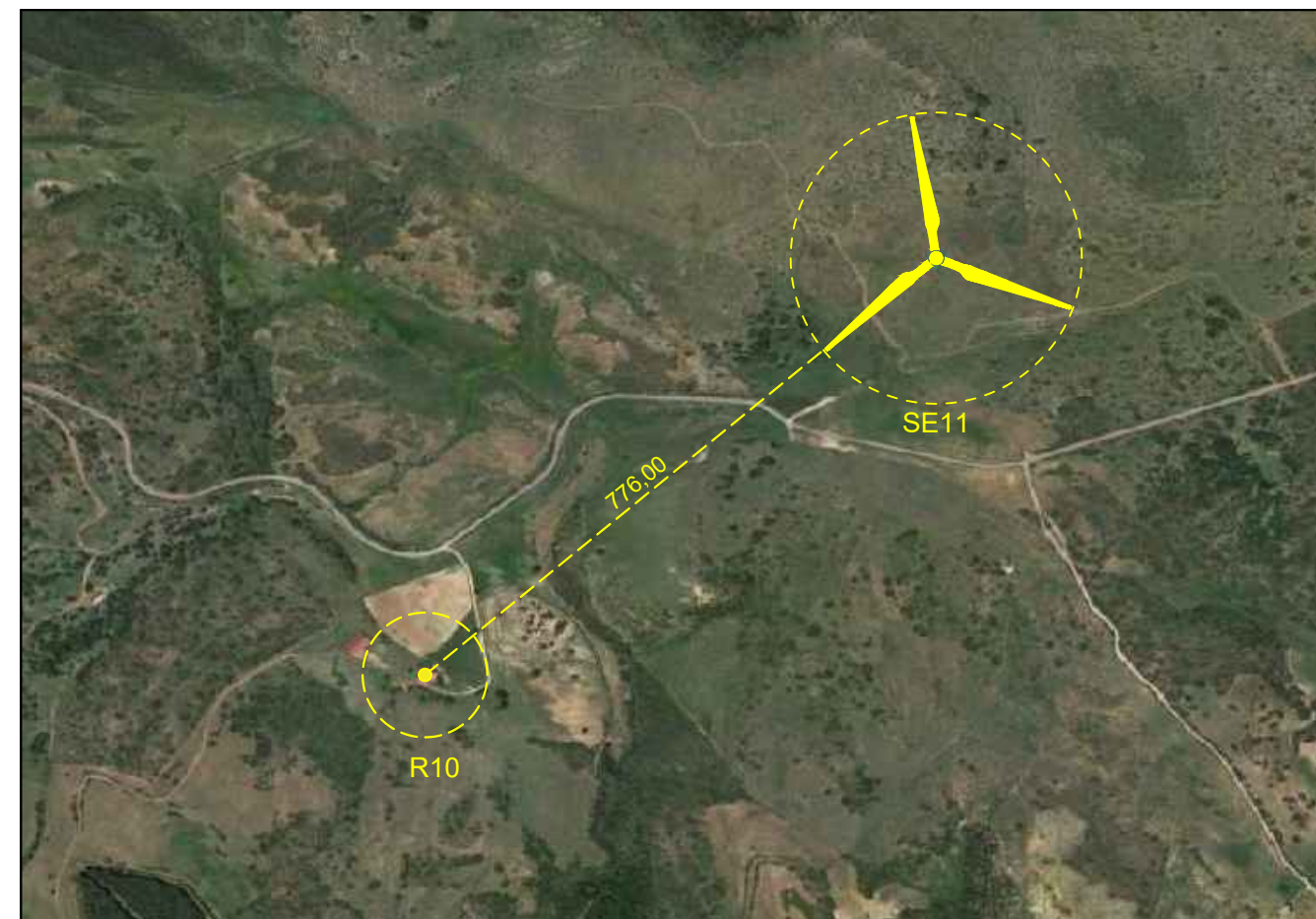
Comune di Escalaplano (SU)

Foglio Catastale 1

Categoria: N.C. - Nessuna corrispondenza tra catasto terreno e catasto fabbricati

Note: Il fabbricato contraddistinto dalla sigla R11 è un'unità adoperata come deposito di attività di tipo agricolo.

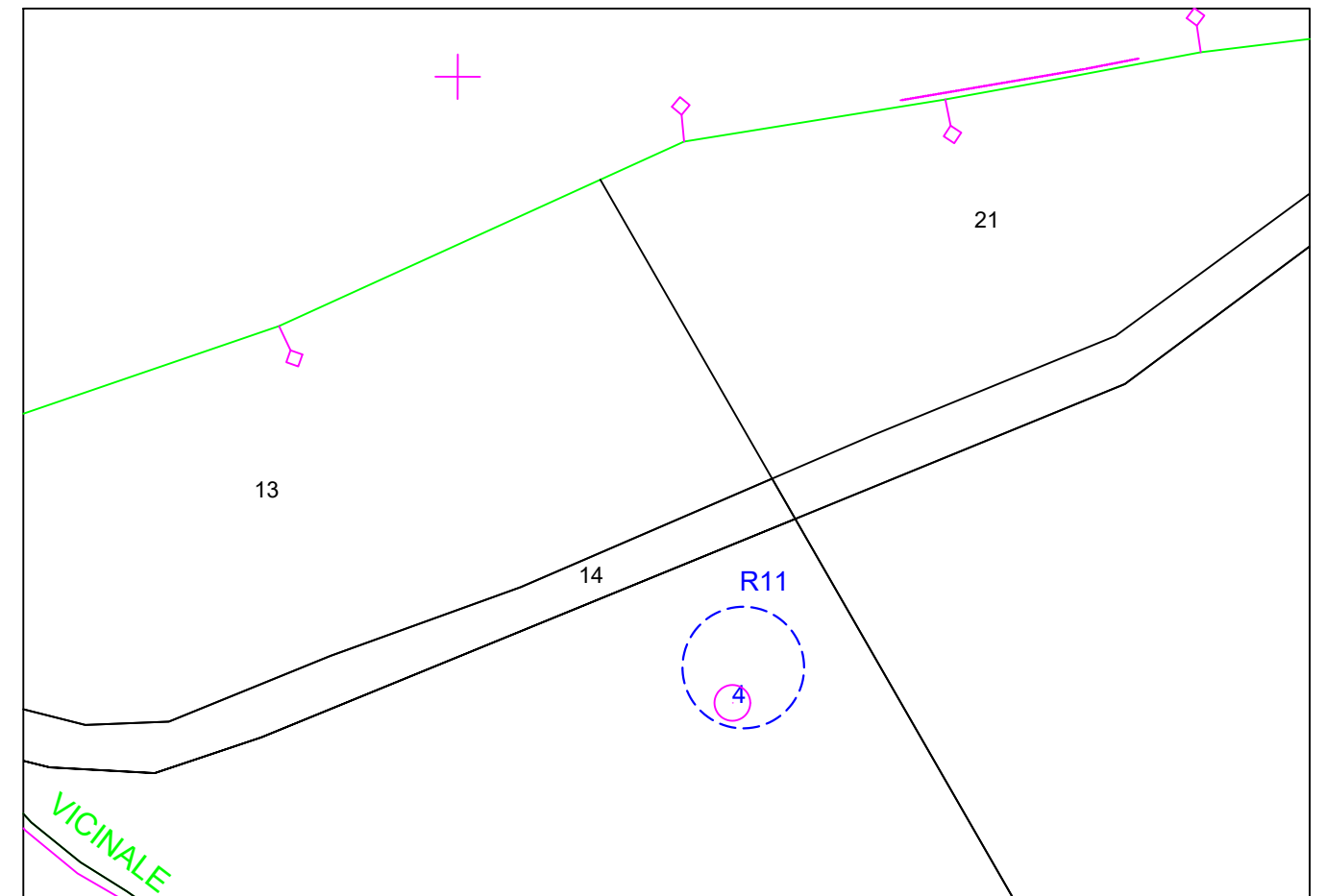

Stralcio Catastale scala 1:4000



Foto Recettore R11

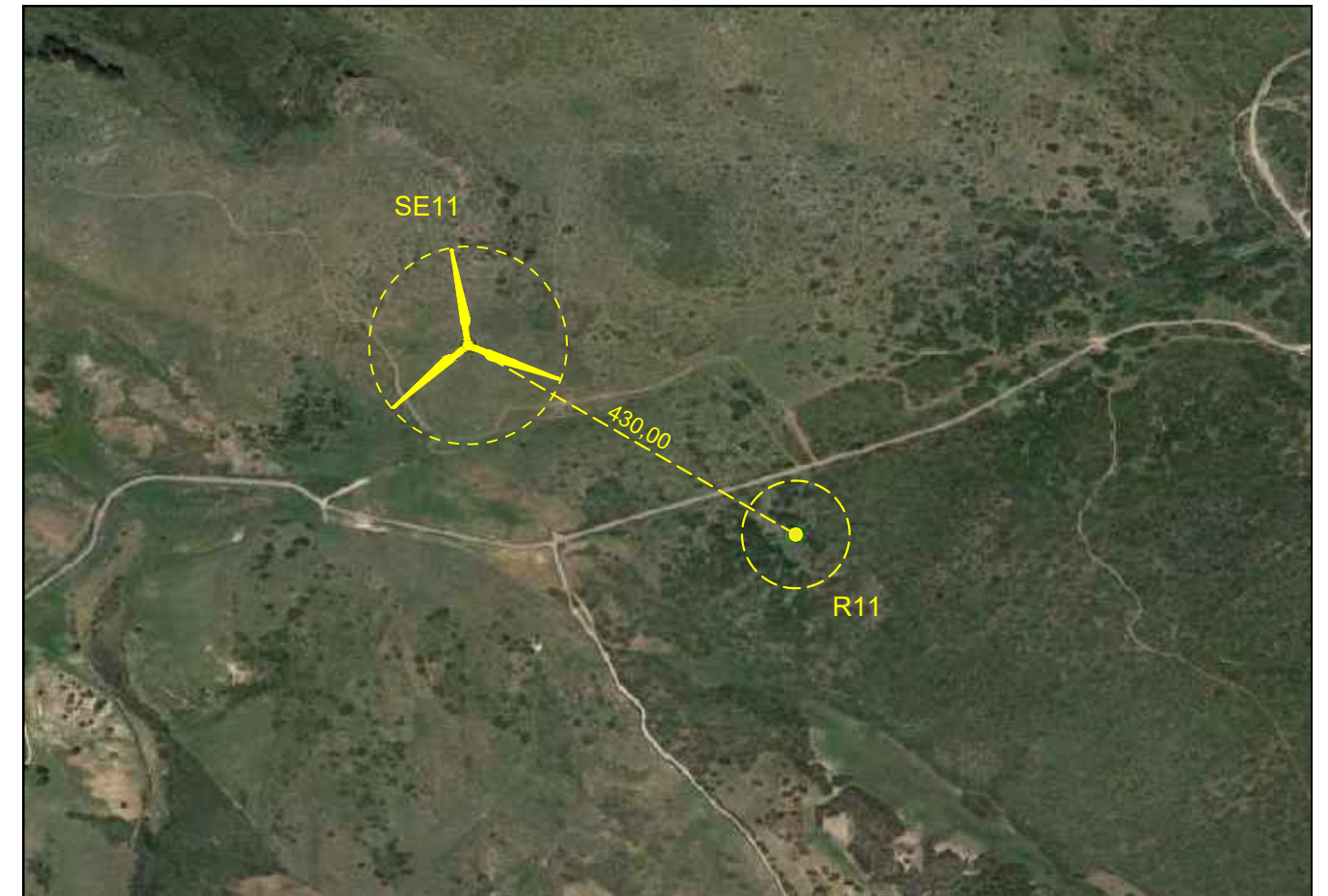

Stralcio Ortofoto scala 1:5000

Edificio R12

Comune di Escalaplano (SU)

Foglio Catastale 1

Categoria: N.C. - Nessuna corrispondenza tra catasto terreno e catasto fabbricati

Note: Il fabbricato contraddistinto dalla sigla R12 è un'unità adoperata come deposito di attività di tipo agricolo.

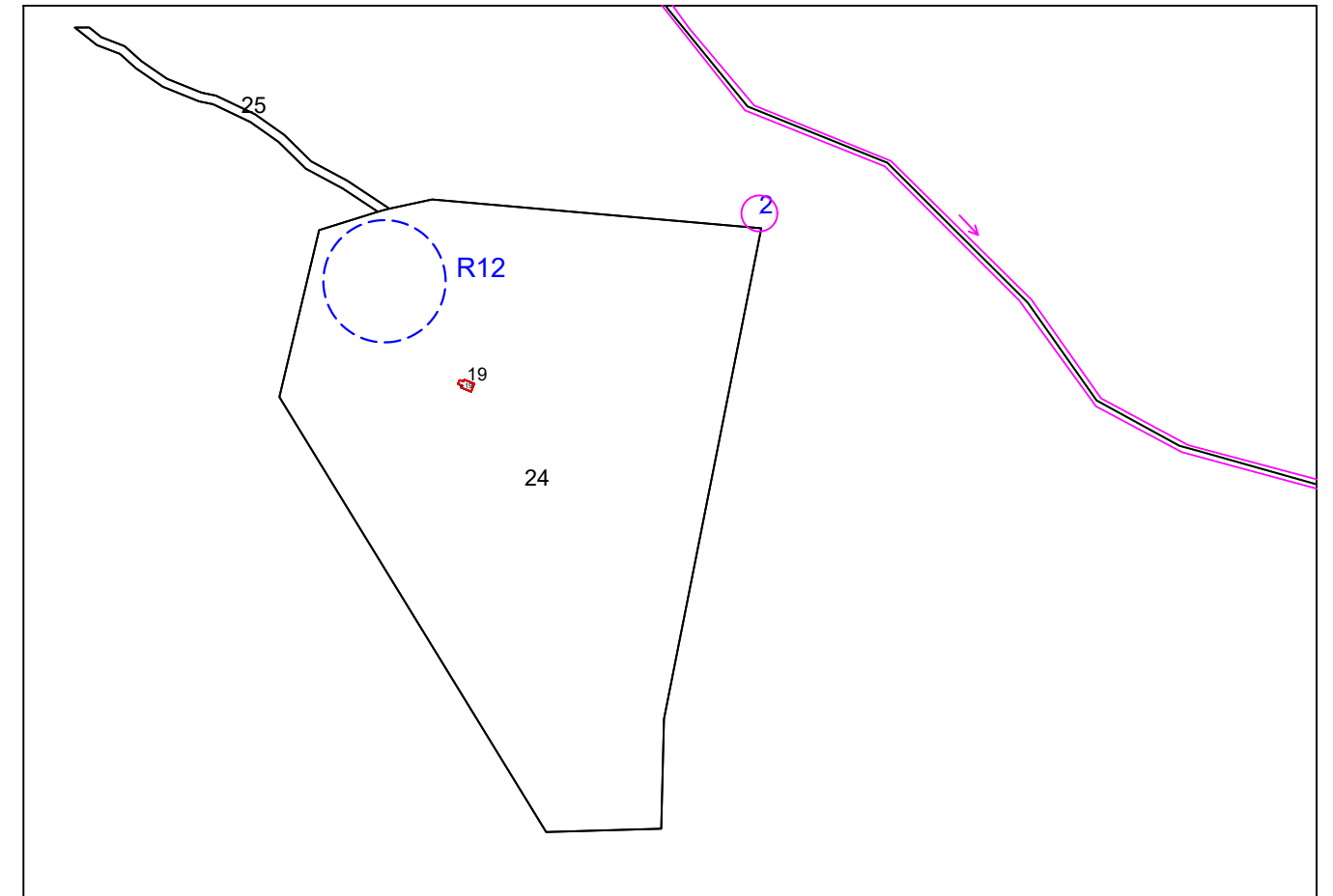

Stralcio Catastale scala 1:4000



Foto Recettore R12

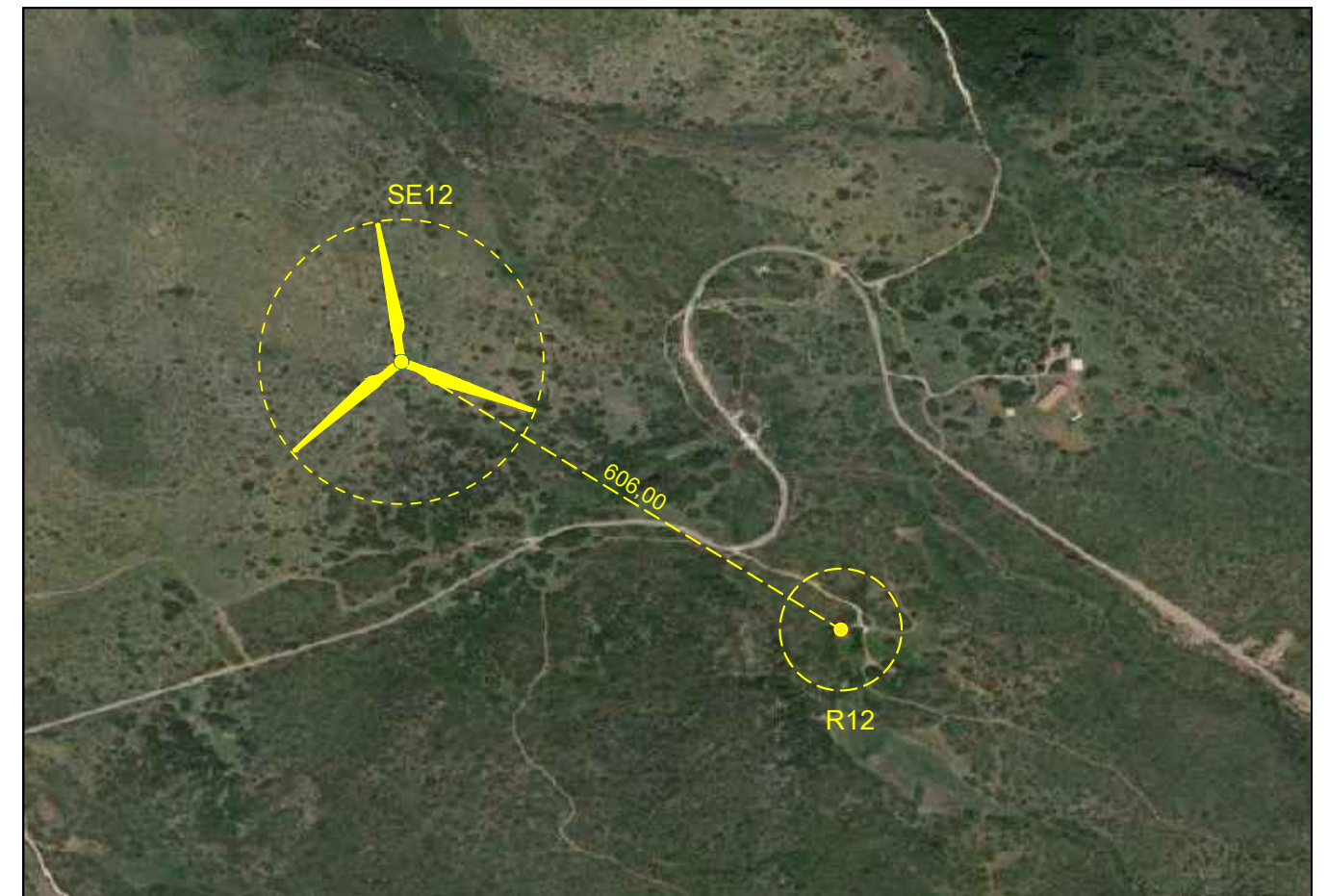

Stralcio Ortofoto scala 1:5000

Edificio R13

Comune di Escalaplano (SU)

Foglio Catastale 1 Particella 19

Categoria: D10. - Fabbricati per funzioni produttive connesse alle attività agricole.

Note: Il fabbricato contraddistinto dalla sigla R13 è un'unità adoperata come deposito di attività di tipo agricolo.

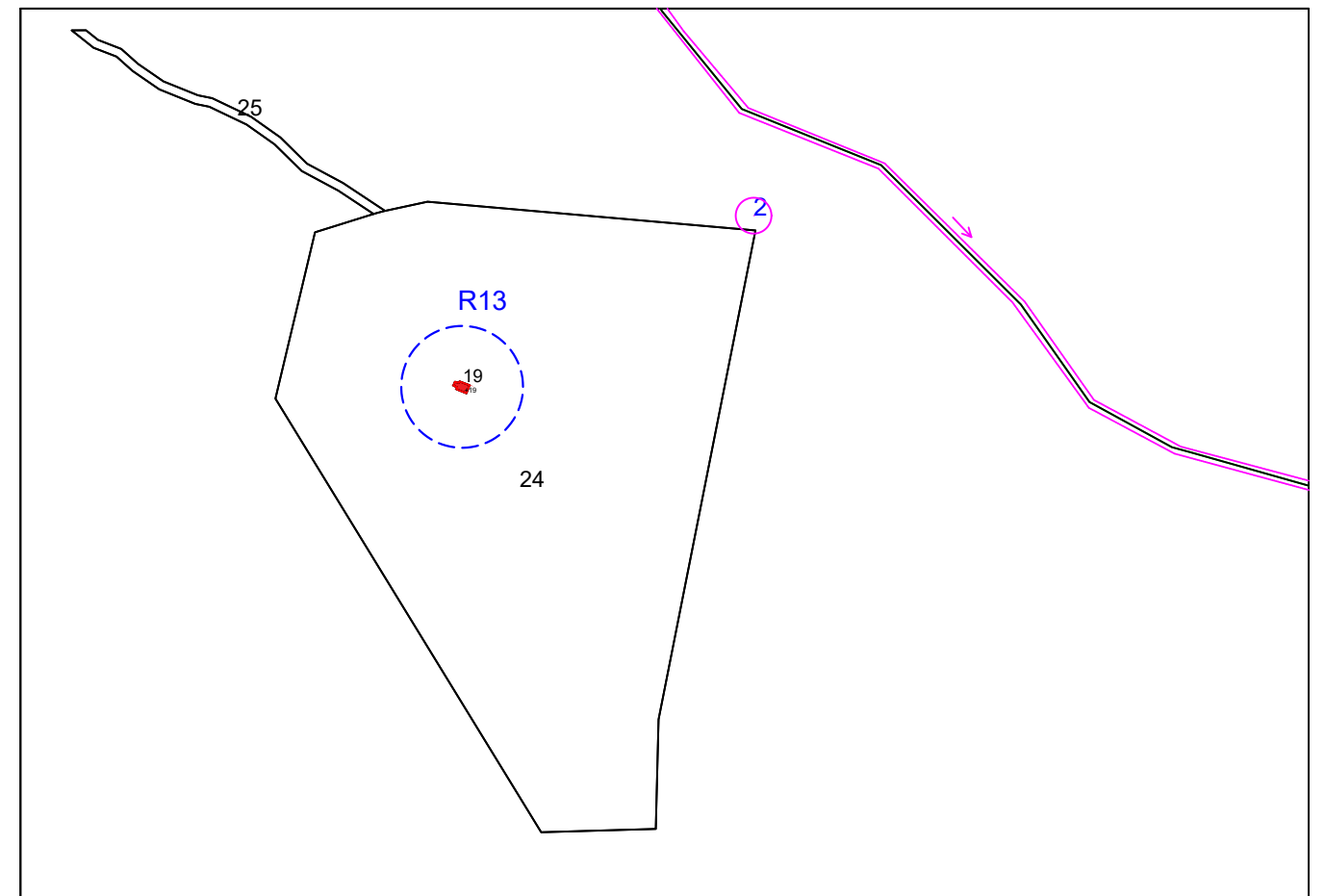

Stralcio Catastale scala 1:4000



Foto Recettore R13



Stralcio Ortofoto scala 1:5000

Edificio R14

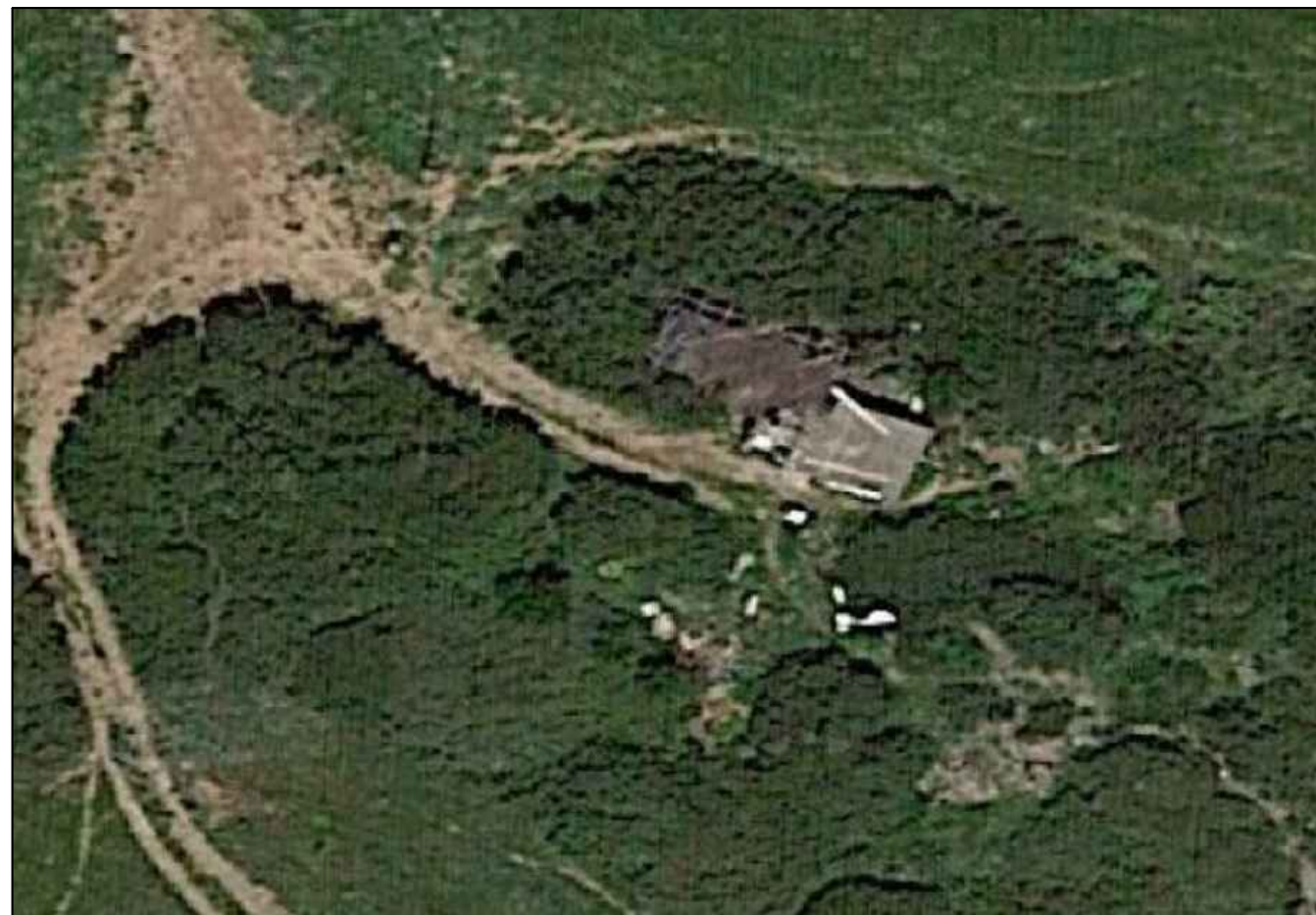
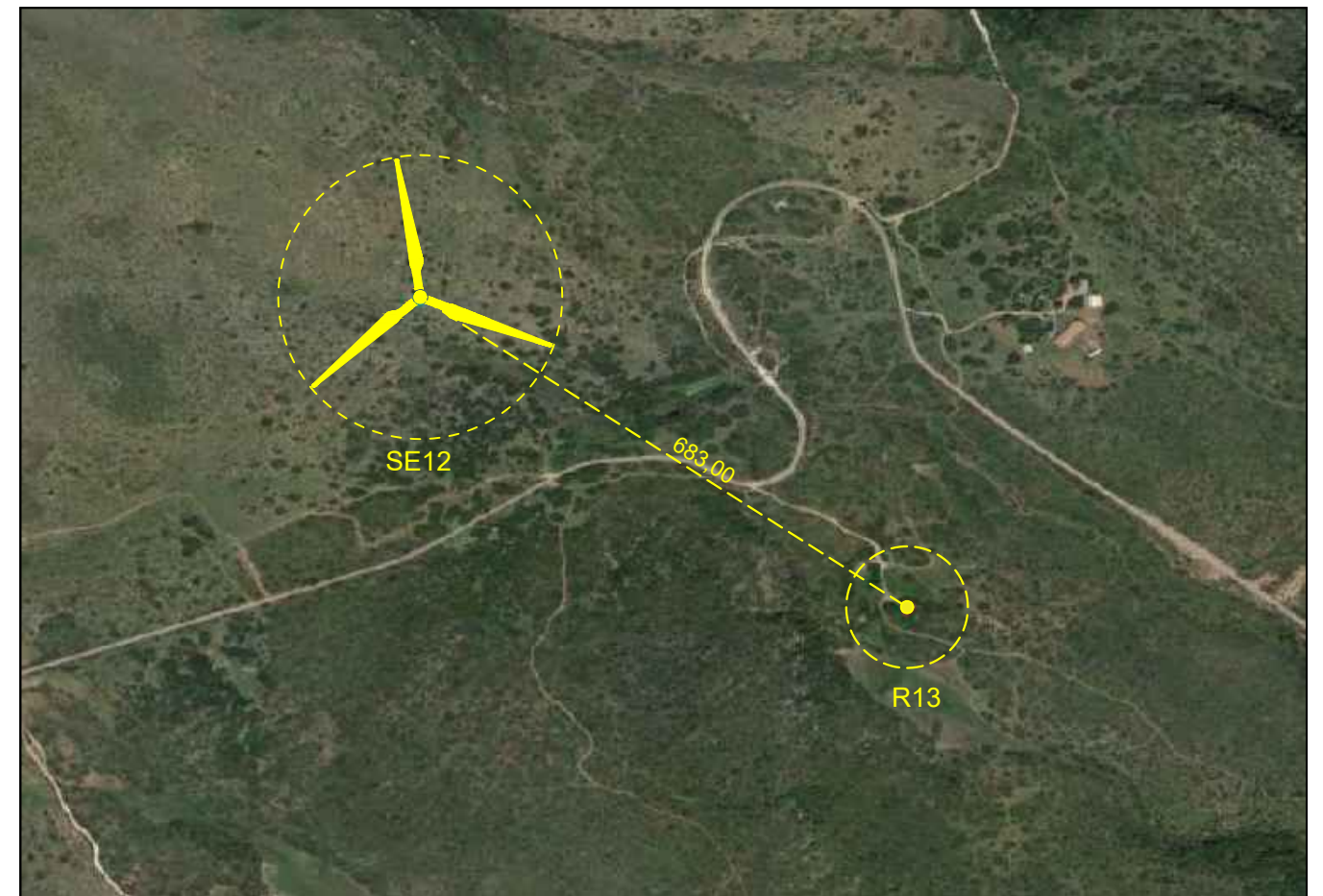
Comune di Seui (SU)

Foglio Catastale 58

Categoria: N.C. - Nessuna corrispondenza tra catasto terreno e catasto fabbricati

Note: Il fabbricato contraddistinto dalla sigla R14 è un'unità adoperata come deposito di attività di tipo agricolo.

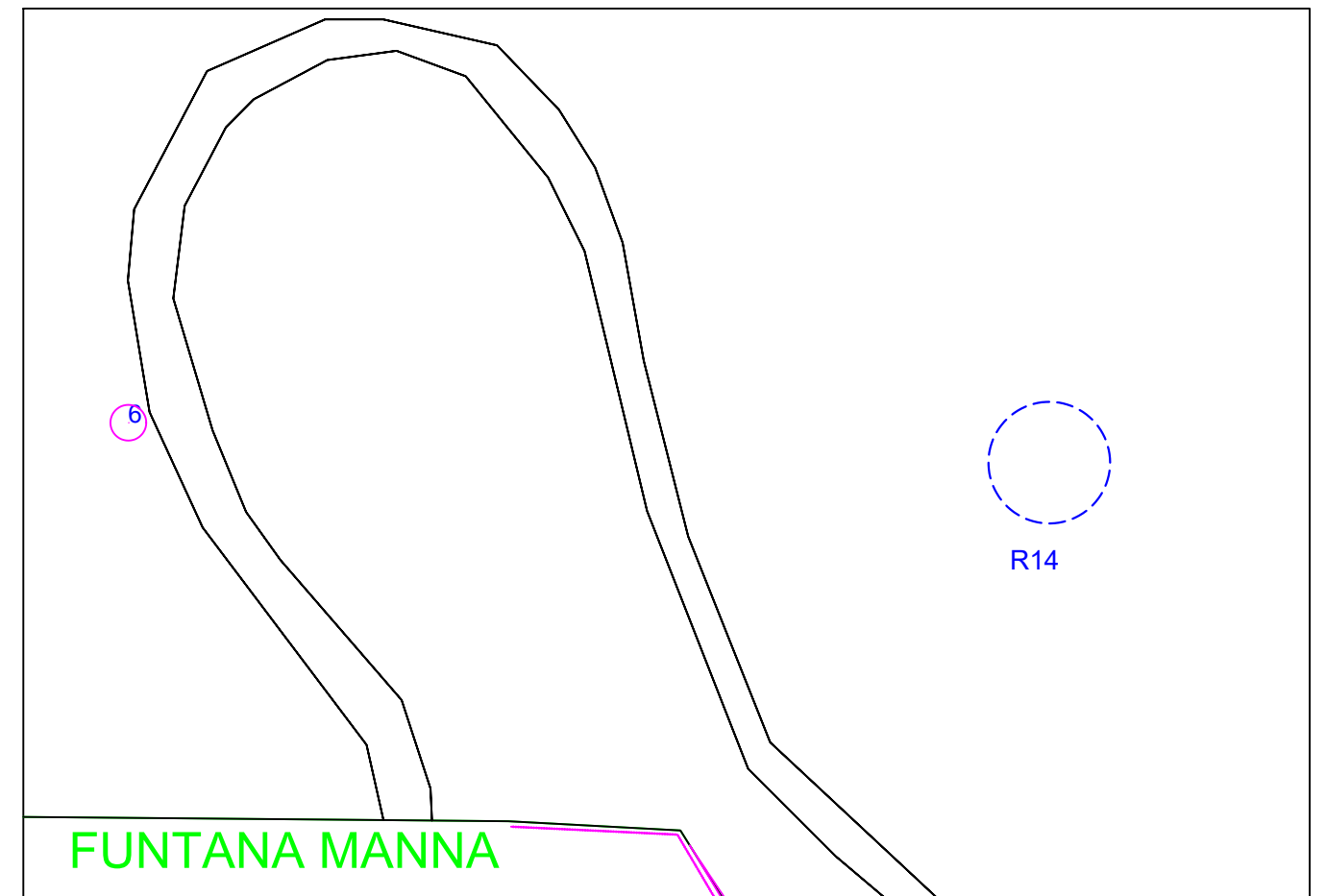

Stralcio Catastale scala 1:4000



Foto Recettore R14

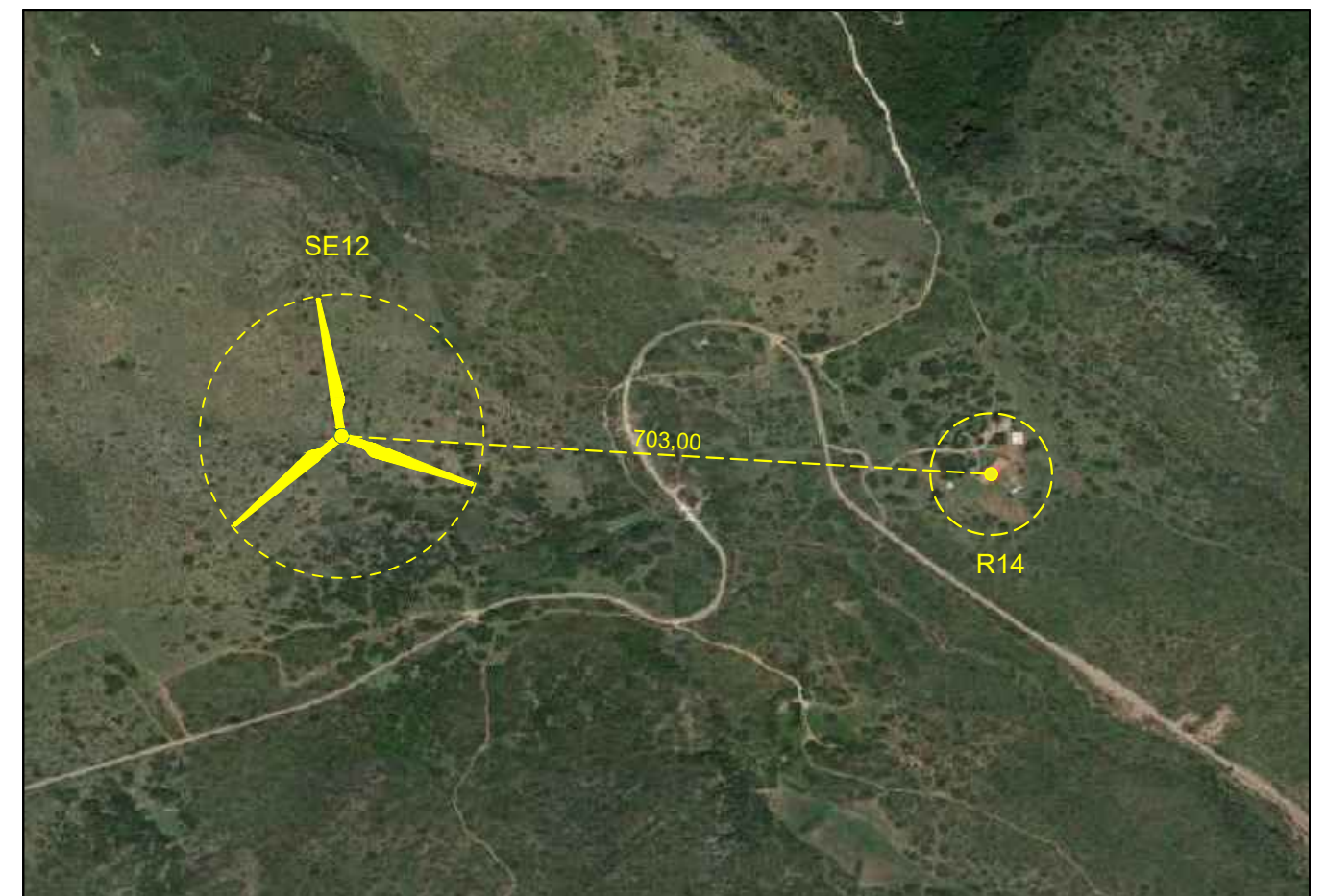

Stralcio Ortofoto scala 1:5000