

SEZIONE AT

RTN

IMPIANTO DI RETI PER LA CONNESSIONE DA ESEGUIRE IN BASE AL CODICE DI RETE DA ESEGUIRE IN BASE AL CODICE DI RETE STRUTTURALE DI RIFERIMENTO DA 51000 TENNA

IMPIANTO DI RETE PER LA CONNESSIONE

IMPIANTO DI RETE PER LA CONNESSIONE

CIRCUITO AT UTENTE PER LA CONNESSIONE

APPARATI ELEVAZIONE AT

IMPIANTO DI RETE PER LA CONNESSIONE

IMPIANTO DI RETE PER LA CONNESSIONE

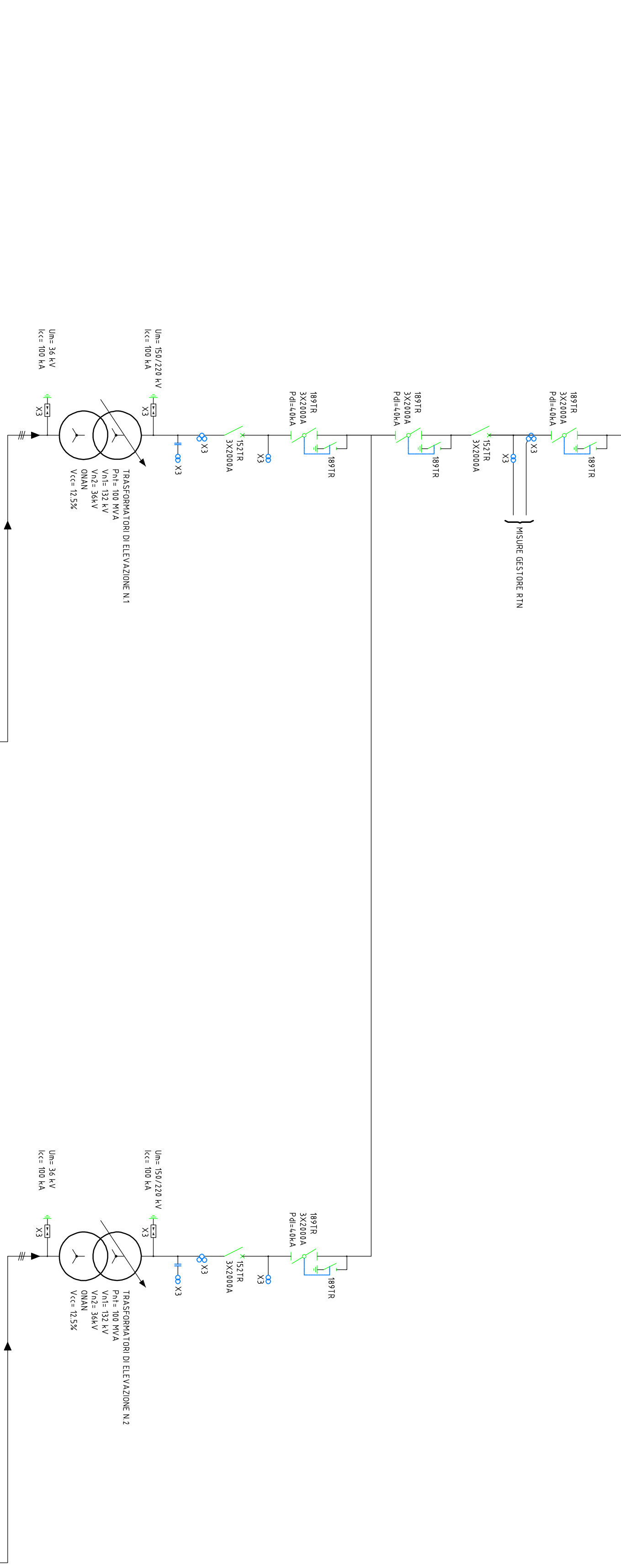

SOTTOSTAZIONE MT / AT UTENTE PER LA CONNESSIONE

DAGLI AEROGENERATORI SEZIONE 1

0500141.1	461.1.1.A	60000.000000/20.000
0500141.2	461.1.1.B	60000.000000/20.000
0500141.3	461.1.1.C	60000.000000/20.000
0500141.4	461.1.1.D	60000.000000/20.000
0500141.5	461.1.1.E	60000.000000/20.000
0500141.6	461.1.1.F	60000.000000/20.000
0500141.7	461.1.1.G	60000.000000/20.000
0500141.8	461.1.1.H	60000.000000/20.000
0500141.9	461.1.1.I	60000.000000/20.000
0500141.10	461.1.1.J	60000.000000/20.000

DAGLI AEROGENERATORI SEZIONE 2

0500142.1	461.2.1.A	60000.000000/20.000
0500142.2	461.2.1.B	60000.000000/20.000
0500142.3	461.2.1.C	60000.000000/20.000
0500142.4	461.2.1.D	60000.000000/20.000
0500142.5	461.2.1.E	60000.000000/20.000
0500142.6	461.2.1.F	60000.000000/20.000
0500142.7	461.2.1.G	60000.000000/20.000
0500142.8	461.2.1.H	60000.000000/20.000
0500142.9	461.2.1.I	60000.000000/20.000
0500142.10	461.2.1.J	60000.000000/20.000

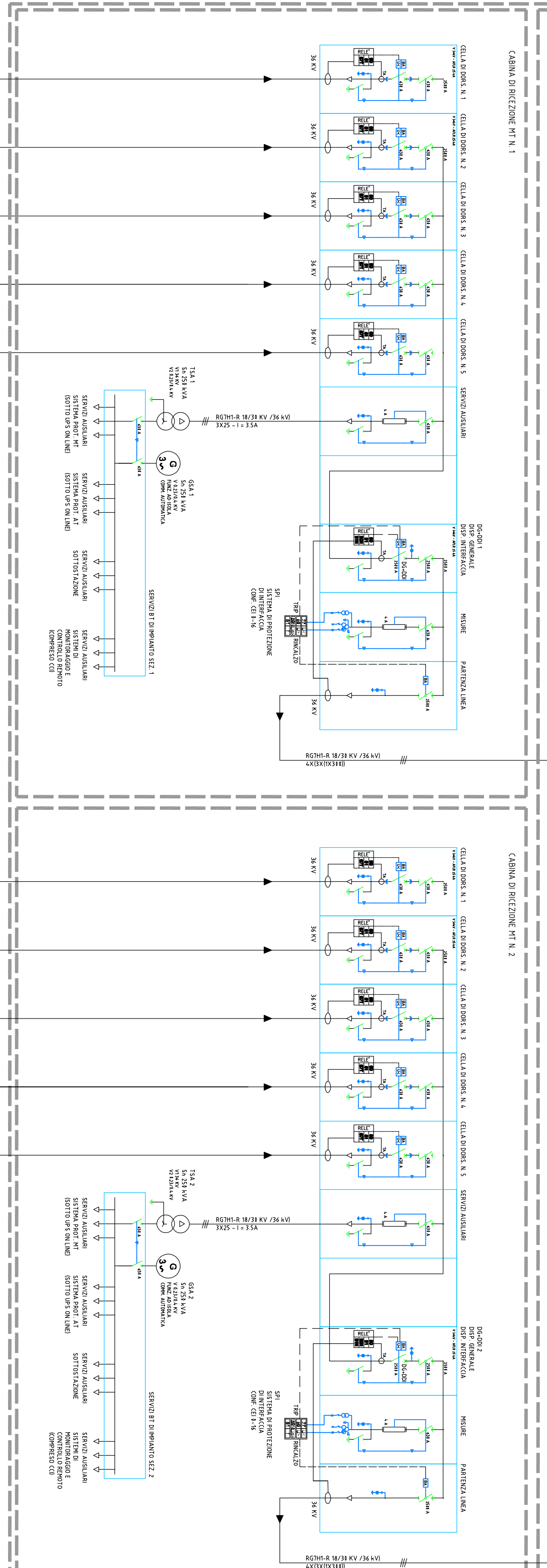

**PARCO EOLICO IMPERIA MONTI MORO, GUARDIABELLA**

Sege Legale: Via Aldo Moro n. 28, 25043, Brevo (BS), P.IVA e C.F. 04324170986

**8P** *Protezione*

**SCHEMA ELETTRICO**

**PARTE B - IMPIANTO UTENTE MT / AT PER LA CONNESSIONE ALLA RTN A 132 KV**

Ing. Silvio Mario Bauducco

Data	Emissione	Aggiornamento	Data	Cont.	Data	Autore
04/2023	MB	Emissione	04/2023	EB	04/2023	SMB

SCALA: 1:V

FORNITO -

APRILE 2023

REV: A

PROGETTAZIONE EDILE, AMBIENTALE, STRUTTURALE ED IMPIANTISTICA A CURA DI:

**BAUTEL s.r.l.**

Sege Amministrativa: Via Manzoni 23, 10024 Montedisoni (TO)  
Sege Operativa: Via Manzoni 23, 10024 Montedisoni (TO)  
Sege Operativa: Via Manzoni 23, 10024 Montedisoni (TO)  
Sege Operativa: Via Manzoni 23, 10024 Montedisoni (TO)

Collaboratori:  
Geom. Barzoni Manuel  
Per. Ind. Bassini Emanuele  
Arch. Osino Paolo  
Arch. Pelleri Martina

Coord. gruppo di progettazione:  
Per. Ind. Bassini Emanuele  
Arch. Osino Paolo  
Arch. Pelleri Martina

Il sistema utilizza software Autodesk

UTENTI EREDITI SONO RIBATTUTI. Questo documento è di proprietà esclusiva del progettista ed è vietata la ristampa o l'uso non autorizzato. Il presente documento non può essere ristampato, riprodotto, copiato o distribuito in alcun modo. Il presente documento è riservato ai soli destinatari e non può essere ristampato, riprodotto, copiato o distribuito in alcun modo.