

INQUADRAMENTO CON CARTA
TECNICA REGIONALE
scala 1:10.000

ESTRATTO ORTOFOTO PARCO
EOLICO IMPERIA MONTI MORO,
GUARDIABELLA

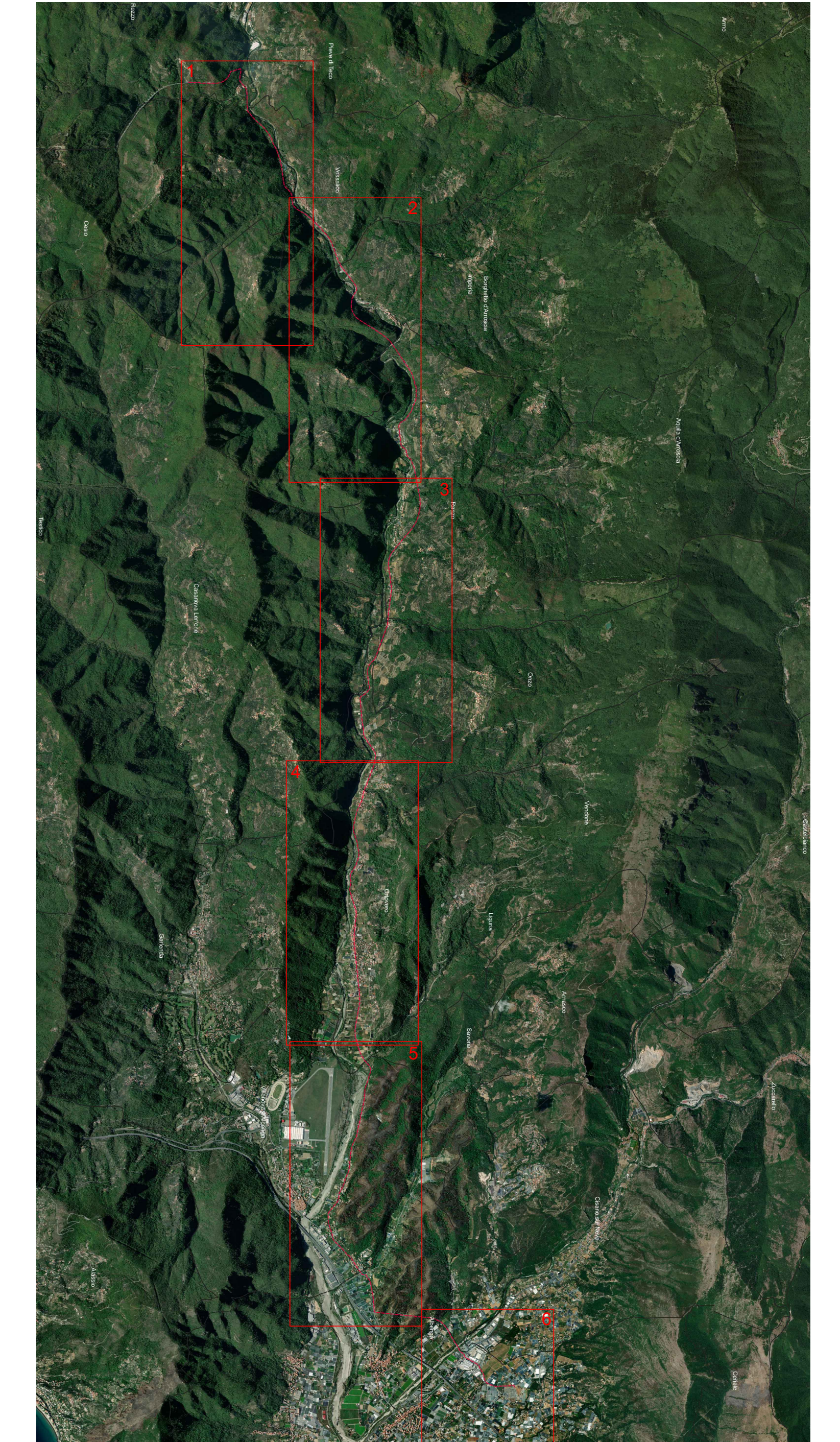
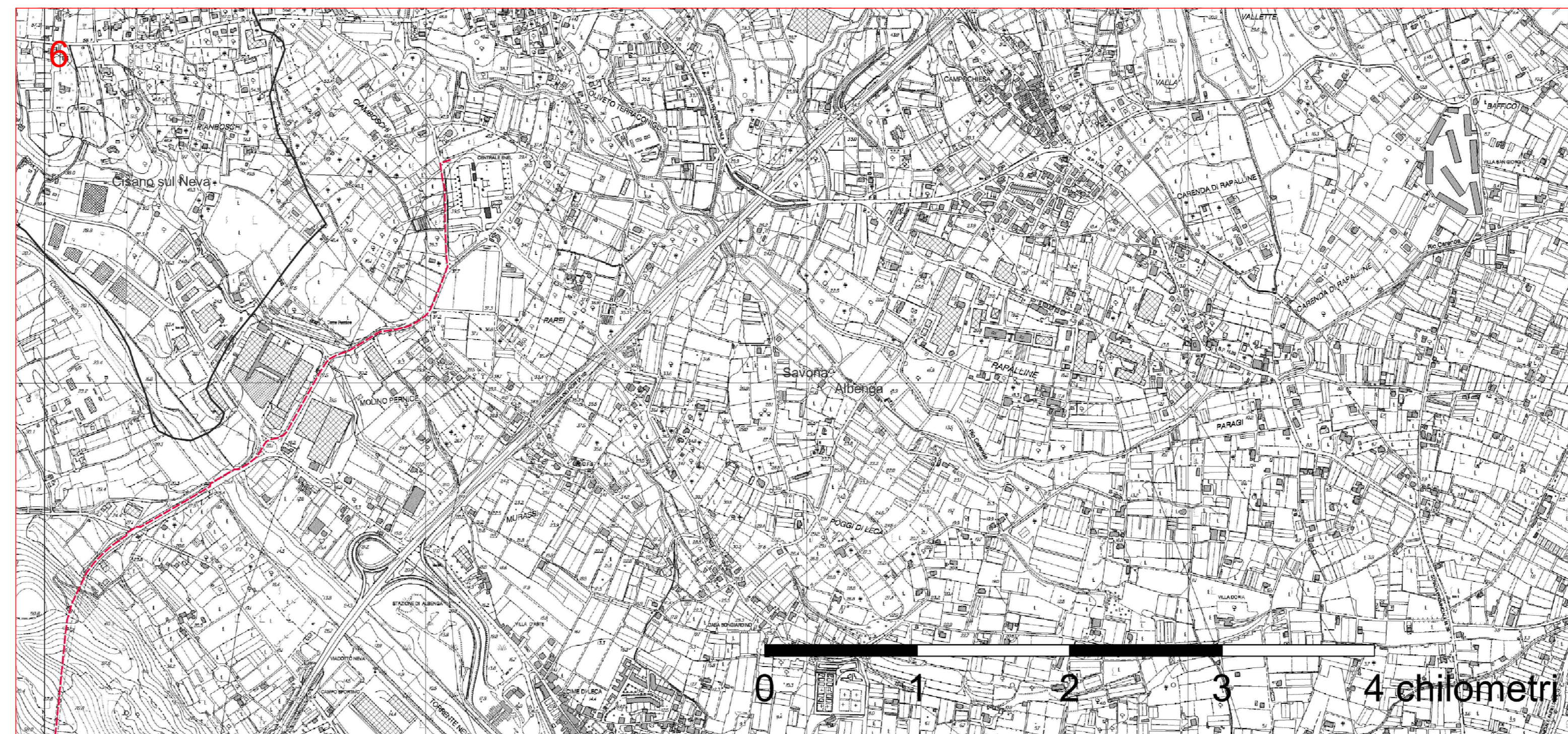
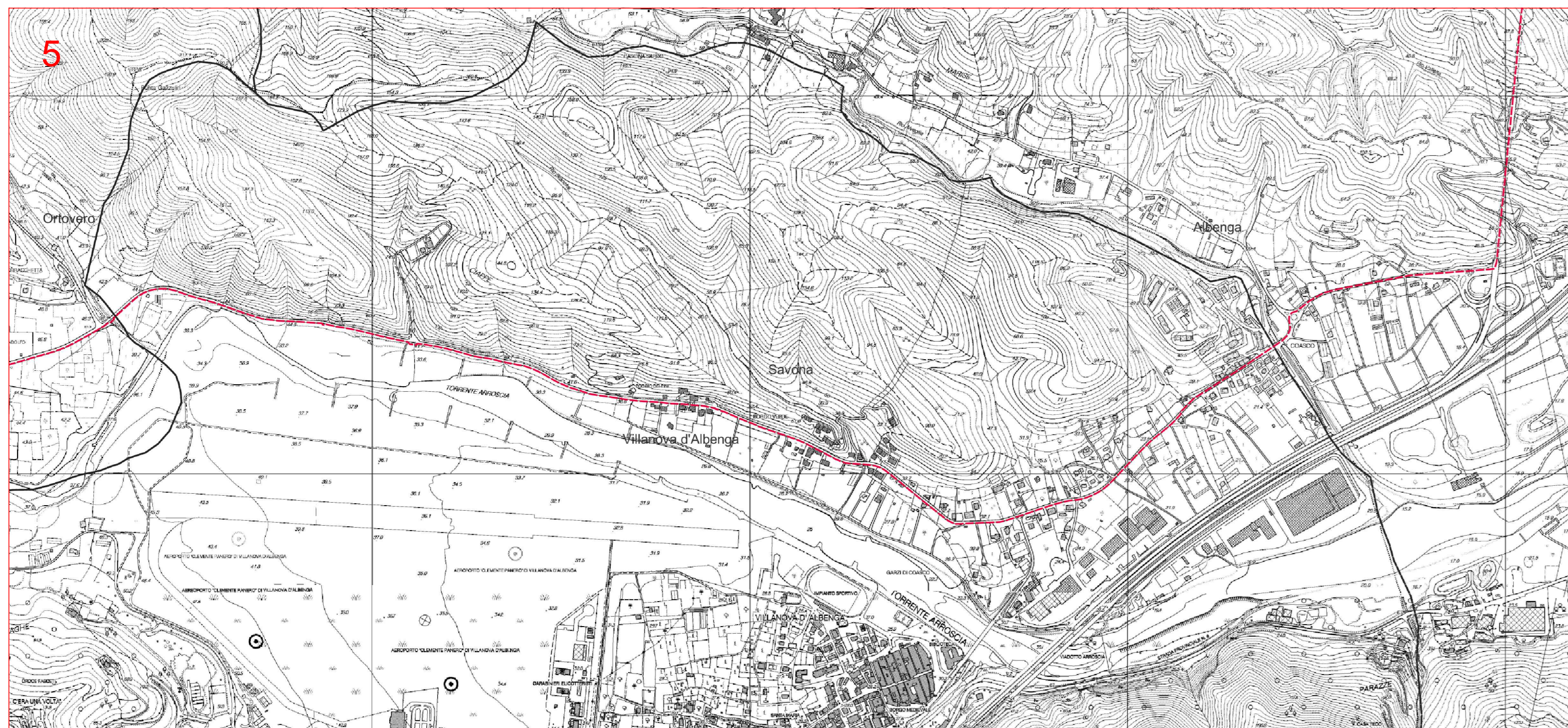
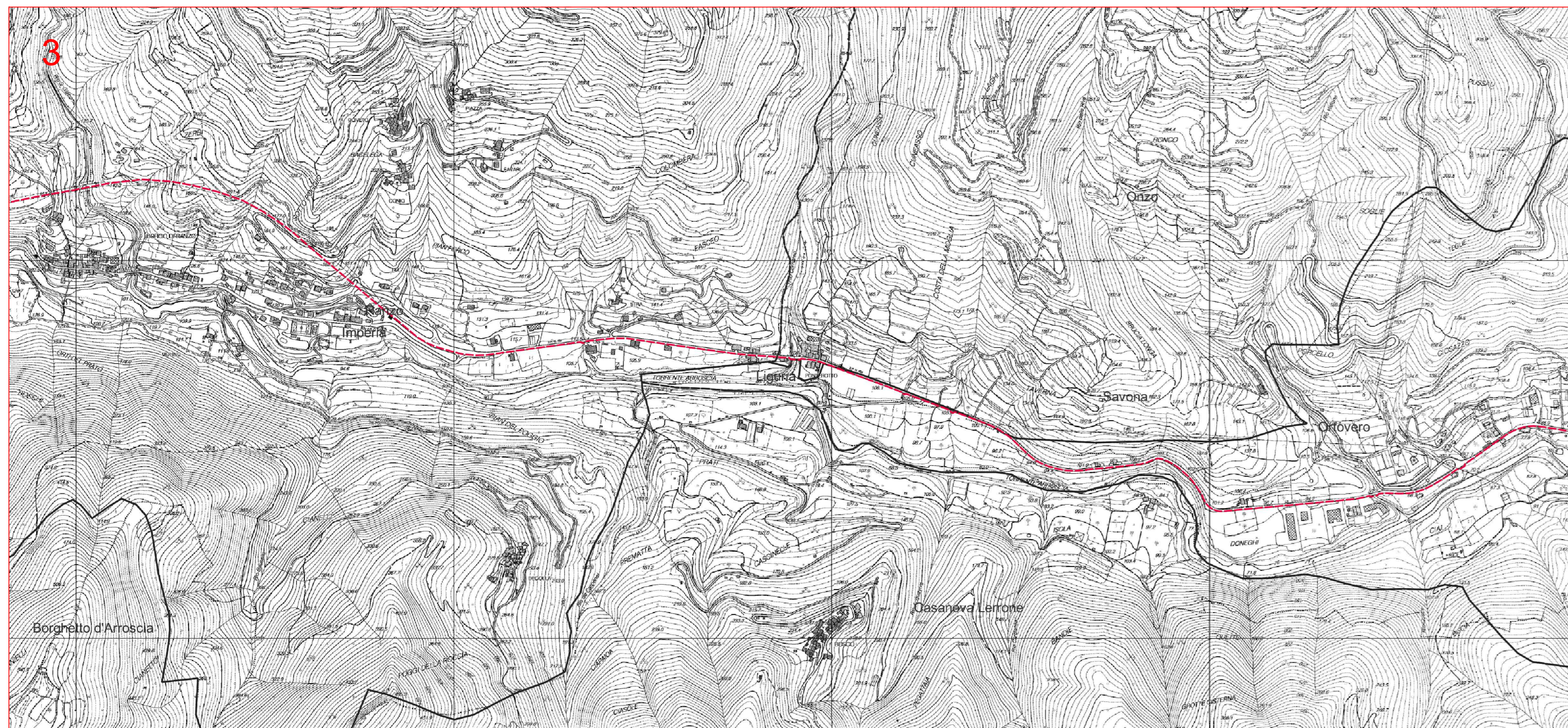
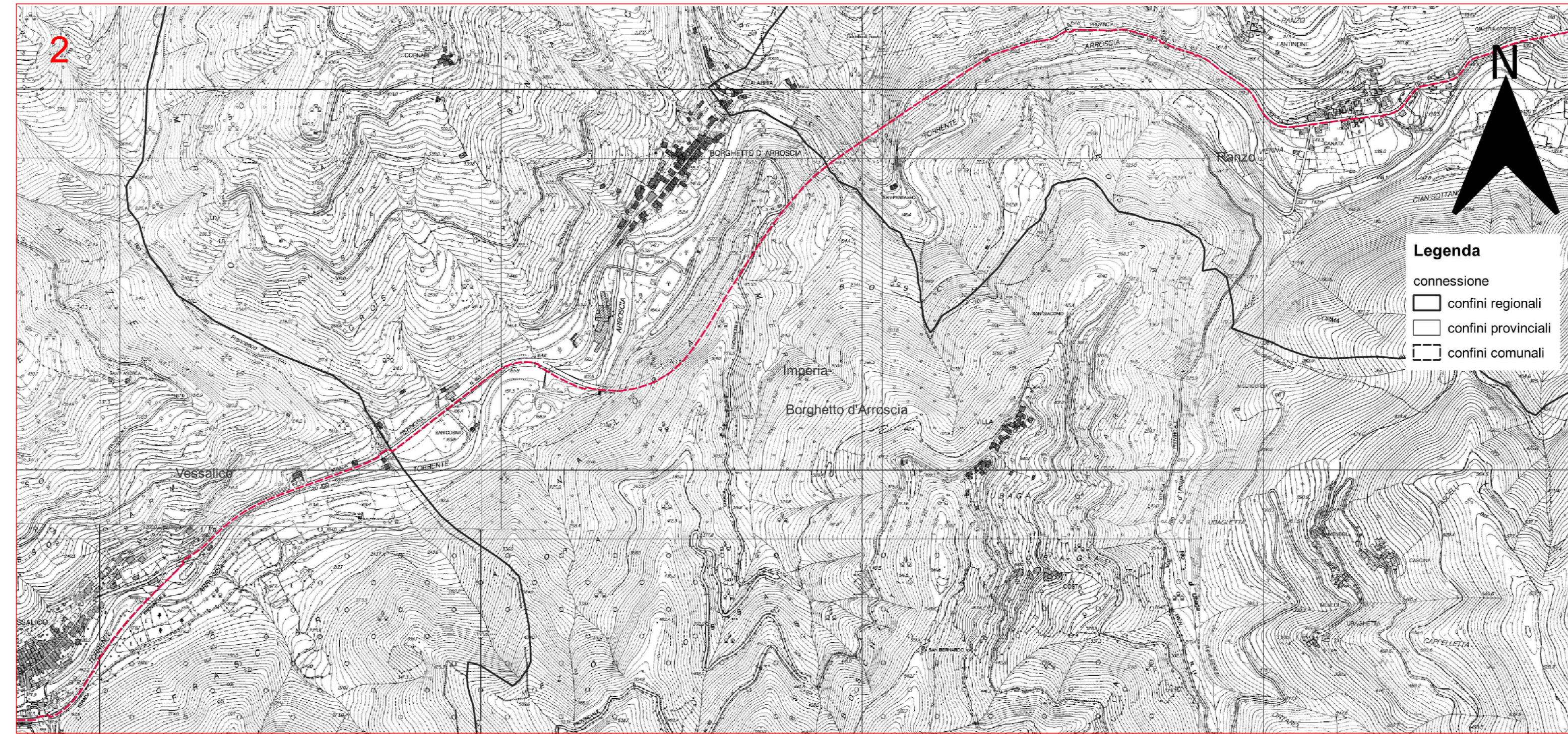
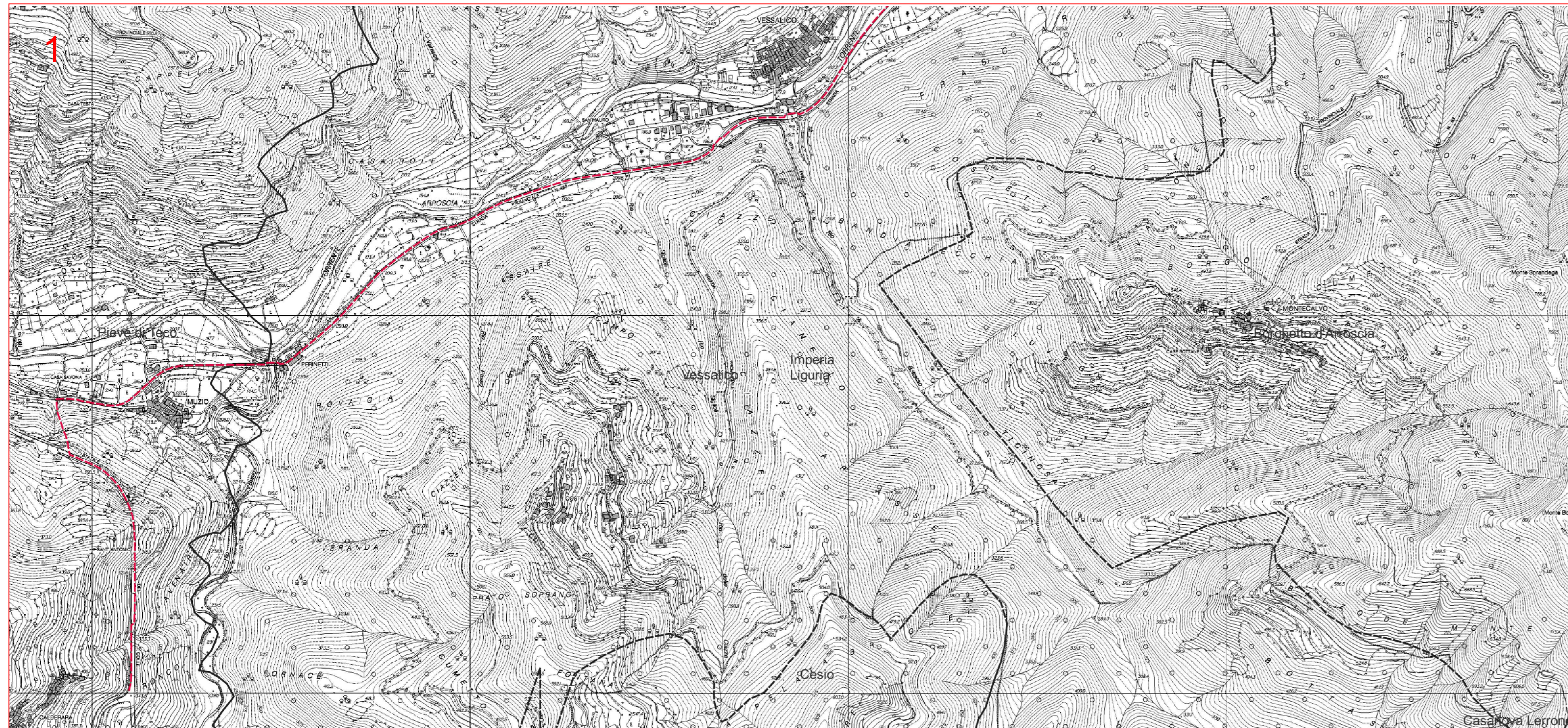

PARCO EOLICO
IMPERIA MONTI MORO,
GUARDIABELLA

Il Committente: **18P** ENERGIA Sede Legale: via Aldo Moro n. 28
25043, Breno (BS)
P.IVA e C.F. 04324170986

Oggetto:
INQUADRAMENTO CONNESSIONE

Titolo:
INQUADRAMENTO SU CTR

Il Progettista
Ing. Silvio Mario Bauducco

Data	Emis.	Aggiornamento	Data	Contr.	Data	Autor.	SCALA 1:25.000
02/2023	FP	Emissione	02/2023	SMB	02/2023	SMB	FORMATO A0
							FEBBRAIO 2023

Commissa	Tip. impianto	Fase Progetto	Disciplina	Tip. Doc.	Titolo	N. Esab.	REV.
22109	EO	C	GN	D	06	0003	A

PROGETTAZIONE EDILE, AMBIENTALE, STRUTTURALE ED IMPIANTISTICA A CURA DI:

Coord. gruppo di progettazione
Ing. Silvio Mario Bauducco

Collaboratori
Geom. Benzioni Manuel
Pier. Inel. Basin Eimannuele
Ing. Occhiuto Felice
Arch. Ostino Paolo
Arch. Pelleri Martina

BAUTEL S.R.L.
Sede Amministrativa via Marconelli, 23 10024 Moncalieri (TO)
tel 011 8052113 - 011 8058915 email: amministrazione@bautel.it
Sede operativa Torino - via Marconelli, 23 10024 Moncalieri (TO)
Sede operativa Genova - via Banderelli, 24 16121 Genova (GE)

File: Impera_commissione_tecnica_inquadramento.dwg
TUTTI I DIRITTI SONO RISERVATI. Questo documento è di proprietà esclusiva del progettista ed è indicato sul quale si riserva ogni diritto. Per questo documento non può essere copiato, riprodotto, comunicato o divulgato ad altri o usato in qualsiasi maniera, nemmeno per fini sperimentali, senza autorizzazione scritta dello stesso progettista.