

INQUADRAMENTO VINCOLI
PAESAGGISTICI ART.142 D.LGS 42/04
scala 1:25.000

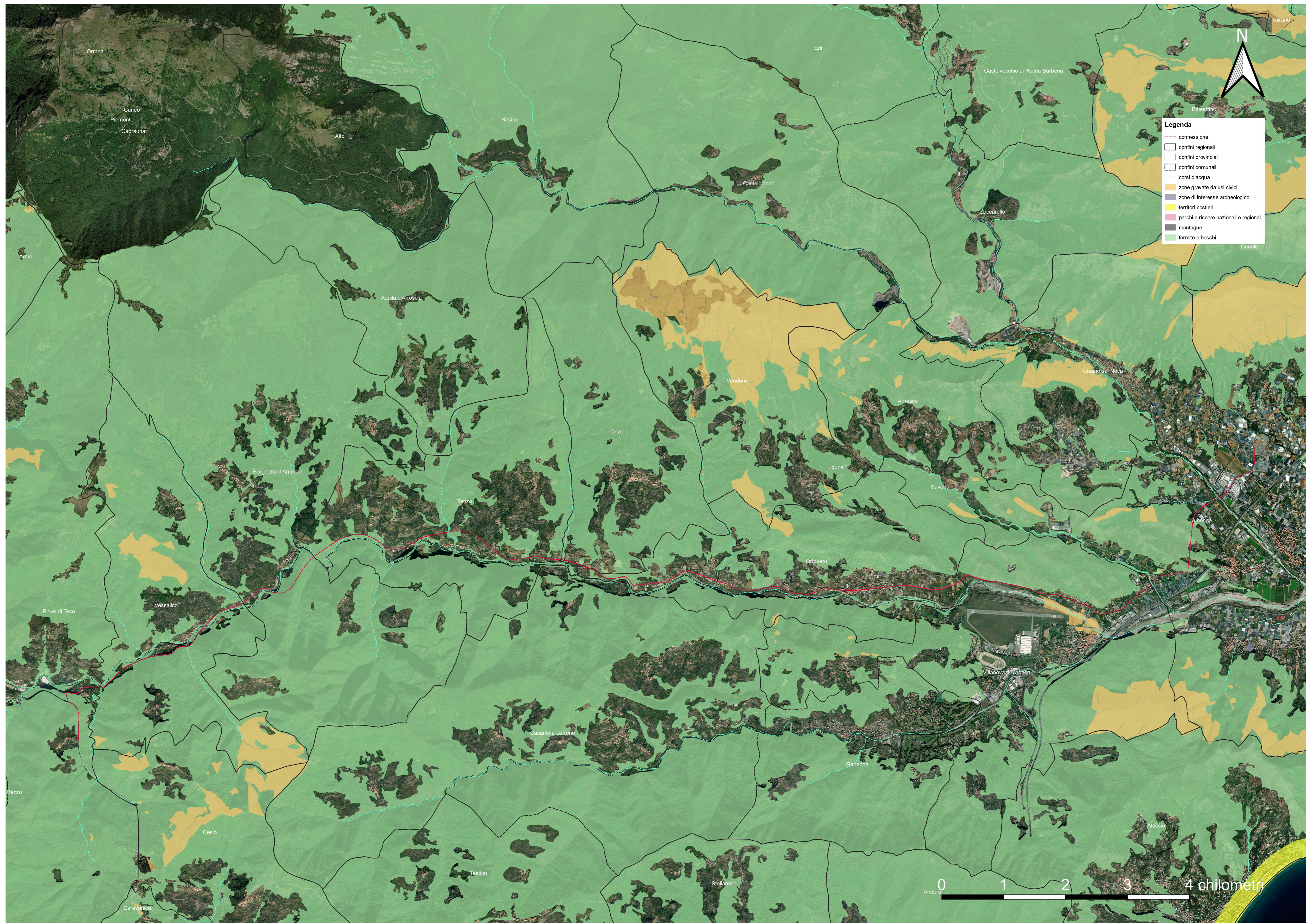

PARCO EOLICO
IMPERIA MONTI MORO,
GUARDIABELLA

Il Committente: **18P** ENERGIA Sede Legale: via Aldo Moro n. 28
25043, Breno (BS)
P.IVA e C.F. 04324170986

Oggetto:
INQUADRAMENTO CONNESSIONE

Titolo:
**ANALISI VINCOLI PAESAGGISTICI
ART. 142 D.LGS 42/04**

Il Progettista:
Ing. Silvio Mario Bauducco

Data	Emis.	Aggiornamento	Data	Contr.	Data	Autor.	SCALA 1:25.000
02/2023	FP	Emissione	02/2023	SMB	02/2023	SMB	
							FORMATO A0
							FEBBRAIO 2023

Commissa	Tip. impianto	Fase Progetto	Disciplina	Tip. Doc.	Titolo	N. Esab.	REV.
22109	EO	C	GN	D	06	0005	A

PROGETTAZIONE EDILE, AMBIENTALE, STRUTTURALE ED IMPIANTISTICA A CURA DI:

Collaboratori:
Geom. Benzioni Manuel
Pier. Inel. Bissini Emanuele
Ing. Occhiuto Felice
Arch. Ostino Paolo
Arch. Pelleri Martina

I Tecnici:
Coord. gruppo di progettazione
Ing. Silvio Mario Bauducco

BAUTEL S.R.L.

Sede Amministrativa via Marconelli, 23 10024 Moncalieri (TO)
tel 011 8052113 - 011 8059915 email: amministrazione@bautel.it
Sede operativa Torino - via Marconelli, 23 10024 Moncalieri (TO)
Sede operativa Genova - via Bardesani, 24 16121 Genova (GE)

File: Impera_connessione_tecnic_inquadramento.dwg
TUTTI I DIRITTI SONO RISERVATI. Questo documento è di proprietà esclusiva del progettista ed indicato sul quale si riserva ogni diritto. Per questo documento non può essere copiato, riprodotto, comunicato o divulgato ad altri o usato in qualsiasi maniera, nemmeno per fini sperimentali, senza autorizzazione scritta dello stesso progettista.