

LEGENDA SIMBOLOGIA
rappresentazione fuori scala

	CADITOIA DI SCARICO ACQUE BIANCHE
	POZZETTO GAS
	POZZETTO SOTTOSERVIZI VARI
	PRESENZA DI ASFALTO DA ISPEZIONE SOTTOSERVIZI
	PRESENZA DI CONTATORE
	PRESENZA DI CONTATORE GAS LATO STRADA
	CANALETTA DI SCOLO
	PRESENZA DI ASFALTO DA CHIUSURA SCAVO SOTTOSERVIZI
	PRESENZA O POSSIBILE PRESENZA DI ATTRAVERSAMENTO IDRICO
	PRESENZA DI ATTRAVERSAMENTO (in alcuni punti non visibile)
	CHILOMETRICA PERCORSO LINEA SCAVO
	NUMERO E POSIZIONE SEZIONE STRADALE
	POZZETTO PER RACCORDO E CURVATURA TUBAZIONI DIAM. 140 CM.

NOTA:
SARA' CURA DELLA DITTA APPALTRICE EFFETTUARE RICOGNIZIONE PUNTUALE A MEZZO DI GEOSCANNER SU TUTTO IL PERCORSO, AL FINE DI VERIFICARE LA PRESENZA DI EVENTUALI ALTRI ATTRAVERSAMENTI NON VISIBILI AL MOMENTO DELLA REDAZIONE DEL PRESENTE DOCUMENTO

SEZIONE STRADALE 58
ATTRAVERSAMENTO 78

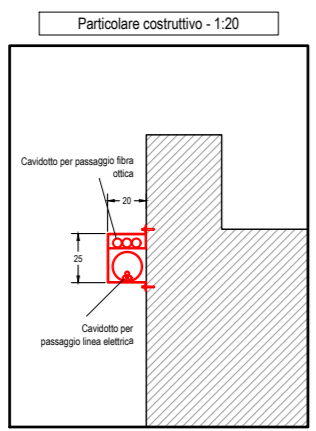
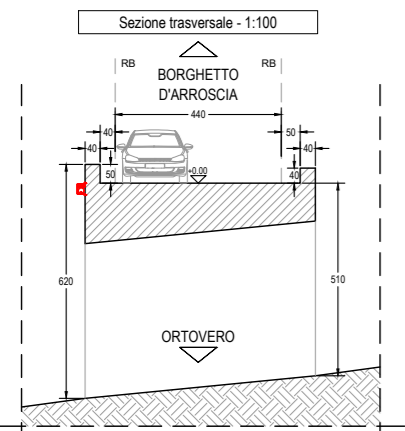

Planimetria generale attraversamento - 1:100
SEZIONE STRADALE 59
ATTRAVERSAMENTO 79

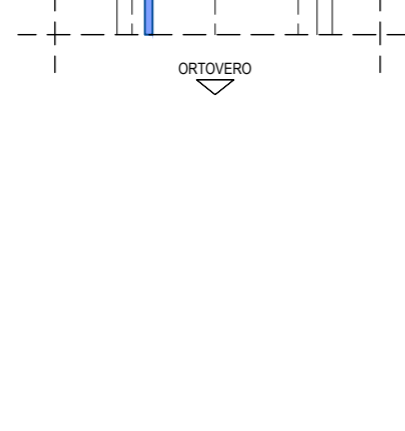
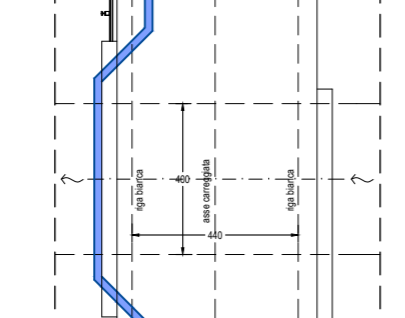

SEZIONE STRADALE 60
ATTRAVERSAMENTO 80

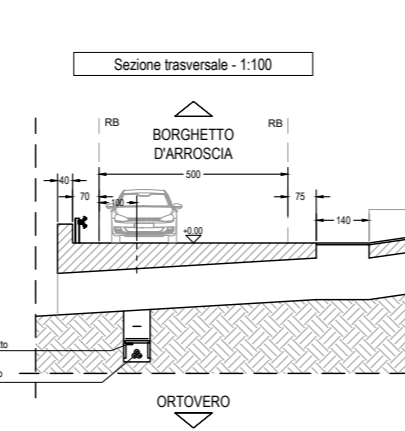

Planimetria generale attraversamento - 1:100
SEZIONE STRADALE 60
ATTRAVERSAMENTO 81

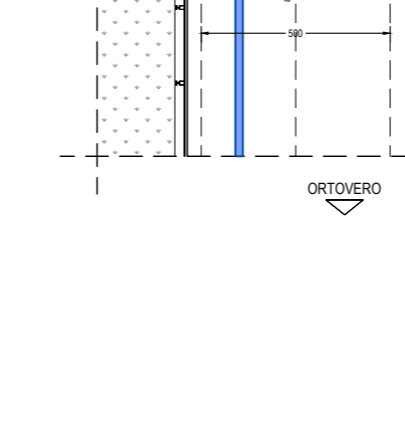
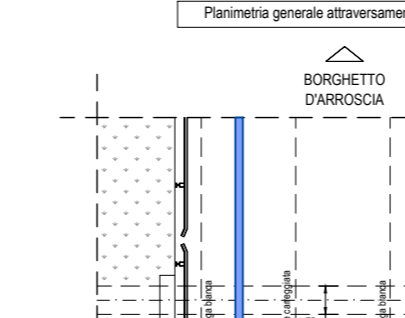

SEZIONE STRADALE 60
ATTRAVERSAMENTO 80

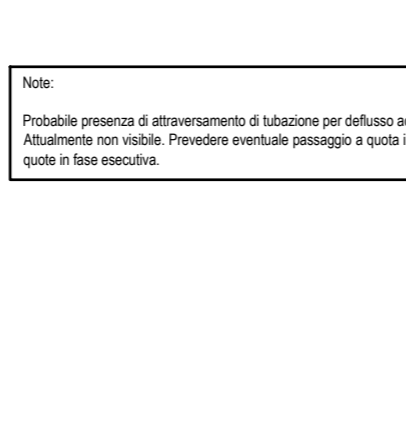

Planimetria generale attraversamento - 1:100
SEZIONE STRADALE 60
ATTRAVERSAMENTO 80

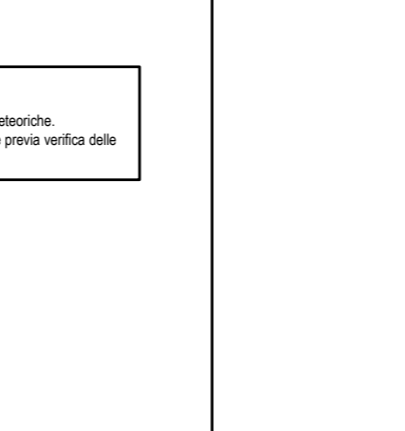
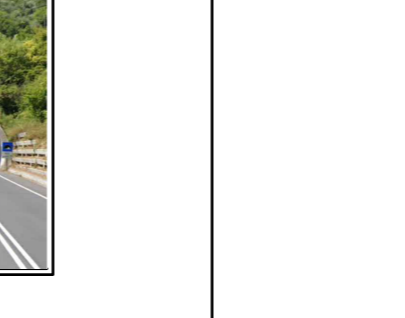

Note:
Probabile presenza di attraversamento di tubazione per deflusso acque meteoriche. Attualmente non visibile. Prevedere eventuale passaggio a quota inferiore previa verifica delle quote in fase esecutiva.

PARCO EOLICO
IMPERIA MONTI MORO,
GUARDIABELLA

Il Committente: Sede Legale: via Aldo Moro n. 28
25043, Brenna (BS)
P.IVA e C.F. 04324170986

Oggetto: **CONNESSIONE DI RETE**
Titolo: **COLLEGAMENTO ELETTRICO TRACCIATO DA SOTTOSTAZIONE TERNA A TURBINE PLANIMETRIA DI INTERVENTO 17**
Il Progettista:

Data	Emis.	Aggiornamento	Data	Contr.	Data	Aut.
02/2023	PO	Emissione	02/2023	SMB	02/2023	SMB

SCALA 1:v
FORMATO A0
FEBBRAIO 2023

Commissa	Tip. Impianti	Fase Progetto	Classe	Tip. Doc.	Titolo	N. Es.	REV.
22109	EO	C	EL	D	01	0023	A

PROGETTAZIONE EDILE, AMBIENTALE, STRUTTURALE ED IMPIANTISTICA A CURA DI:
I Tecnici: Coord. gruppo di progettazione: Ing. Silvio Mario Bauducco
Collaboratori: Geom. Benzoni Manuel, Per. Ind. Biasin Emanuele, Ing. Occhiuto Felice, Arch. Ostino Paolo, Arch. Pelloni Martina

BAUTEL S.R.L.
Sede Amministrativa via Marconi 23 10024 Moncalieri (TO)
tel 011 6652113 - 011 6659915 e-mail: amministrazione@bautel.it
Sede operativa Torino - via Marconi 23 10024 Moncalieri (TO)
Sede operativa Genova - via Bandiera, 24 16121 Genova (GE)

TUTTI I DIRITTI SONO RISERVATI. Questo documento è di proprietà esclusiva del progettista e indicato nel quale si riserva ogni diritto. Per questo documento non può essere copiato, riprodotto, comunicato o divulgato ad altri o usato in qualsiasi maniera, nemmeno per fini sperimentali, senza autorizzazione scritta dello stesso progettista.