PLANIMETRIA DI INTERVENTO 06
scala 1:1000

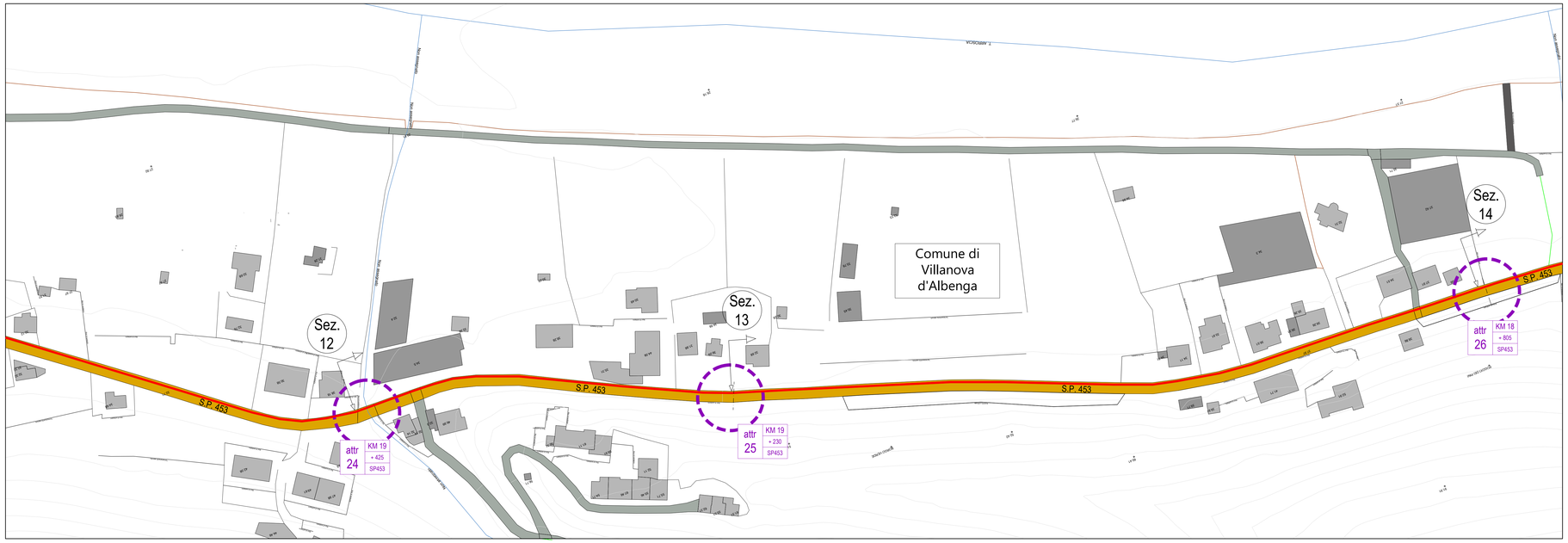

LEGENDA SIMBOLOGIA
rappresentazione fuori scala

FB	CADITOIA DI SCARICO ACQUE BIANCHE
GAS	POZZETTO GAS
PV	POZZETTO SOTTOSERVIZI VARI
	PRESENZA DI ASFALTO DA ISPEZIONE SOTTOSERVIZI
	PRESENZA DI CONTATORE
GAS	PRESENZA DI CONTATORE GAS LATO STRADA
	CANALETTA DI SCOLO
	PRESENZA DI ASFALTO DA CHIUSURA SCAVO SOTTOSERVIZI
	PRESENZA O POSSIBILE PRESENZA DI ATTRAVERSAMENTO IDRICO
attr 01	PRESENZA DI ATTRAVERSAMENTO (in alcuni punti non visibile)
km 00	CHILOMETRICA PERCORSO LINEA SCAVO
02	NUMERO E POSIZIONE SEZIONE STRADALE
	POZZETTO PER RACCORDO E CURVATURA TUBAZIONI DIAM. 140 CM.

NOTA:
SARA' CURA DETTA DITTA APPALTATRICE EFFETTUARE RICOGNIZIONE PUNTUALE A MEZZO DI GEOSCANNER SU TUTTO IL PERCORSO, AL FINE DI VERIFICARE LA PRESENZA DI EVENTUALI ALTRI ATTRAVERSAMENTI NON VISIBILI AL MOMENTO DELLA REDAZIONE DEL PRESENTE DOCUMENTO

SEZIONE STRADALE 12
ATTRAVERSAMENTO 24

Planimetria generale attraversamento - 1:100

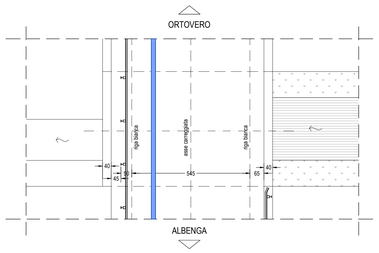

Sezione trasversale - 1:100

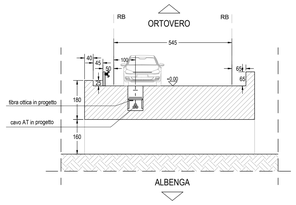

Stralcio prospetto di monte - 1:100

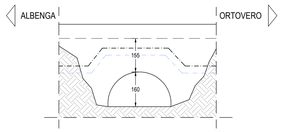

SEZIONE STRADALE 13
ATTRAVERSAMENTO 25

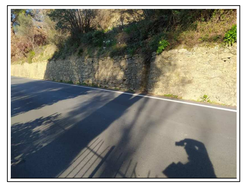

Planimetria generale attraversamento - 1:100

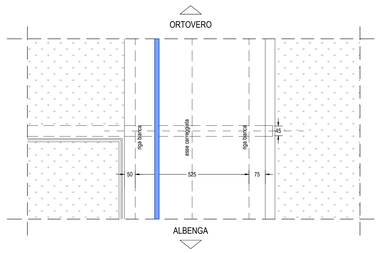

Sezione trasversale - 1:100

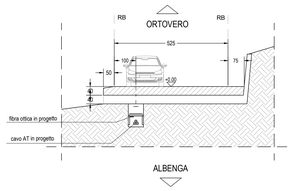

SEZIONE STRADALE 14
ATTRAVERSAMENTO 26

Planimetria generale attraversamento - 1:100

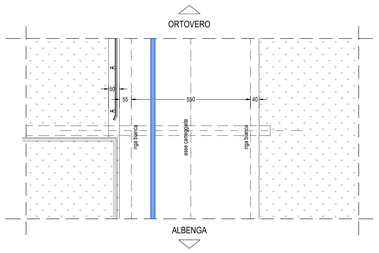

Sezione trasversale - 1:100

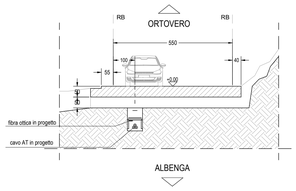

PARCO EOLICO
IMPERIA MONTI MORO, GUARDIABELLA

Il Committente: 18 Più ENERGIA srl

Sede Legale: via Aldo Moro n. 28
25043, Breno (BS)
P.IVA e C.F. 04324170986

Oggetto:
CONNESSIONE DI RETE

Titolo:
COLLEGAMENTO ELETTRICO TRACCIATO DA SOTTOSTAZIONE TERNA A TURBINE
PLANIMETRIA DI INTERVENTO 06

Il Progettista
Ing. Silvio Mario Bauducco

Data	Emis.	Aggiornamento	Data	Contr.	Data	Autor.
02/2023	PO	Emissione	02/2023	SMB	02/2023	SMB

SCALA 1:v

FORMATO A0

FEBBRAIO 2023

Commessa	Tip. impianto	Fase Progetto	Disciplina	Tip. Doc.	Titolo	N. Elab	REV
22109	EO	C	EL	D	01	0009	A

PROGETTAZIONE EDILE, AMBIENTALE, STRUTTURALE ED IMPIANTISTICA A CURA DI:

I Tecnici:
Coord. gruppo di progettazione
Ing. Silvio Mario Bauducco

Collaboratori
Geom. Benzoni Manuel
Per. Ind. Biasin Emanuele
Ing. Occhiuto Felice
Arch. Ostino Paolo
Arch. Pelleri Martina

BAUTEL S.R.L.
Sede Amministrativa via Maroncelli, 23 10024 Moncalieri (TO)
tel 011.6052113 - 011.6059915 e-mail: amministrazione@bautel.it
Sede operativa Torino - via Maroncelli, 23 10024 Moncalieri (TO)
Sede operativa Genova - via Banderali, 2/4 16121 Genova (GE)

File: connessione Imperia.dwg

TUTTI I DIRITTI SONO RISERVATI - Questo documento è di proprietà esclusiva del progettista nei indicato sul quale si riserva ogni diritto. Pertanto questo documento non può essere copiato, riprodotto, comunicato o divulgato ad altri o usato in qualsiasi maniera, nemmeno per fini sperimentali, senza autorizzazione scritta dallo stesso progettista.