

LEGENDA SIMBOLOGIA
rappresentazione fuori scala

	CADITOIA DI SCARICO ACQUE BIANCHE
	POZZETTO GAS
	POZZETTO SOTTOSERVIZI VARI
	PRESENZA DI ASFALTO DA ISPEZIONE SOTTOSERVIZI
	PRESENZA DI CONTATORE
	PRESENZA DI CONTATORE GAS LATO STRADA
	CANALETTA DI SCOLO
	PRESENZA DI ASFALTO DA CHIUSURA SCAVO SOTTOSERVIZI
	PRESENZA O POSSIBILE PRESENZA DI ATTRAVERSAMENTO IDRICO
	PRESENZA DI ATTRAVERSAMENTO (in alcuni punti non visibile)
	CHILOMETRICA PERCORSO LINEA SCAVO
	NUMERO E POSIZIONE SEZIONE STRADALE
	POZZETTO PER RACCORDO E CURVATURA TUBAZIONI DIAM. 140 CM.

NOTA:
SARA' CURA DELLA DITTA APPALTATRICE EFFETTUARE RICOGNIZIONE PUNTUALE A MEZZO DI GEOSCANNER SU TUTTO IL PERCORSO, AL FINE DI VERIFICARE LA PRESENZA DI EVENTUALI ALTRI ATTRAVERSAMENTI NON VISIBILI AL MOMENTO DELLA REDAZIONE DEL PRESENTE DOCUMENTO

SEZIONE STRADALE 38
ATTRAVERSAMENTO 52



Sezione trasversale - 1:100

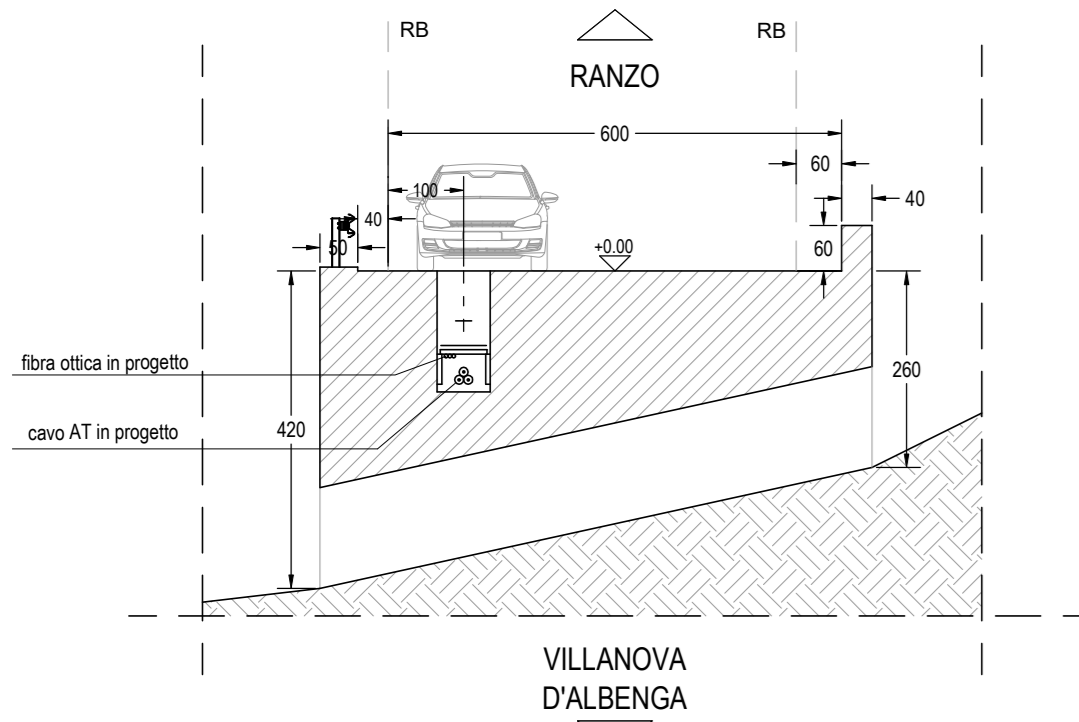

Planimetria generale attraversamento - 1:100

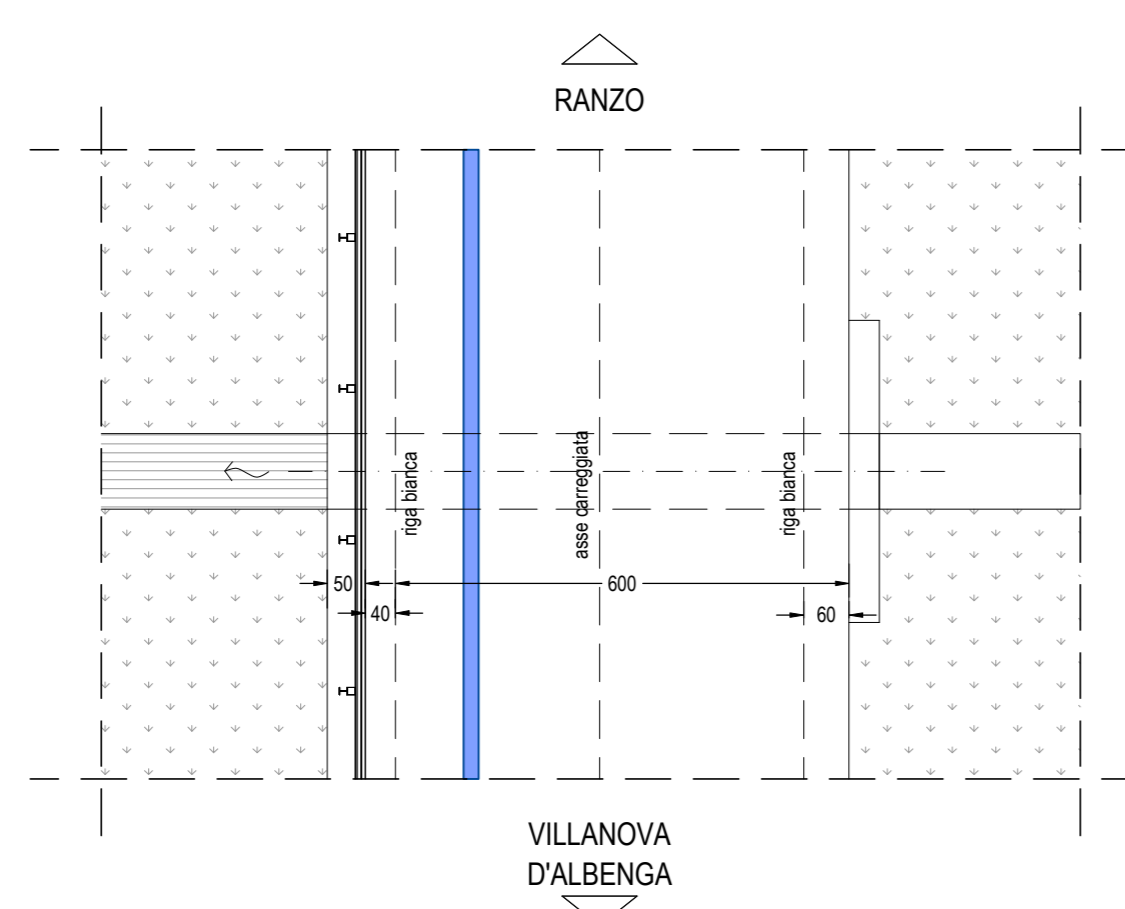

SEZIONE STRADALE 39
ATTRAVERSAMENTO 53



Sezione trasversale - 1:100

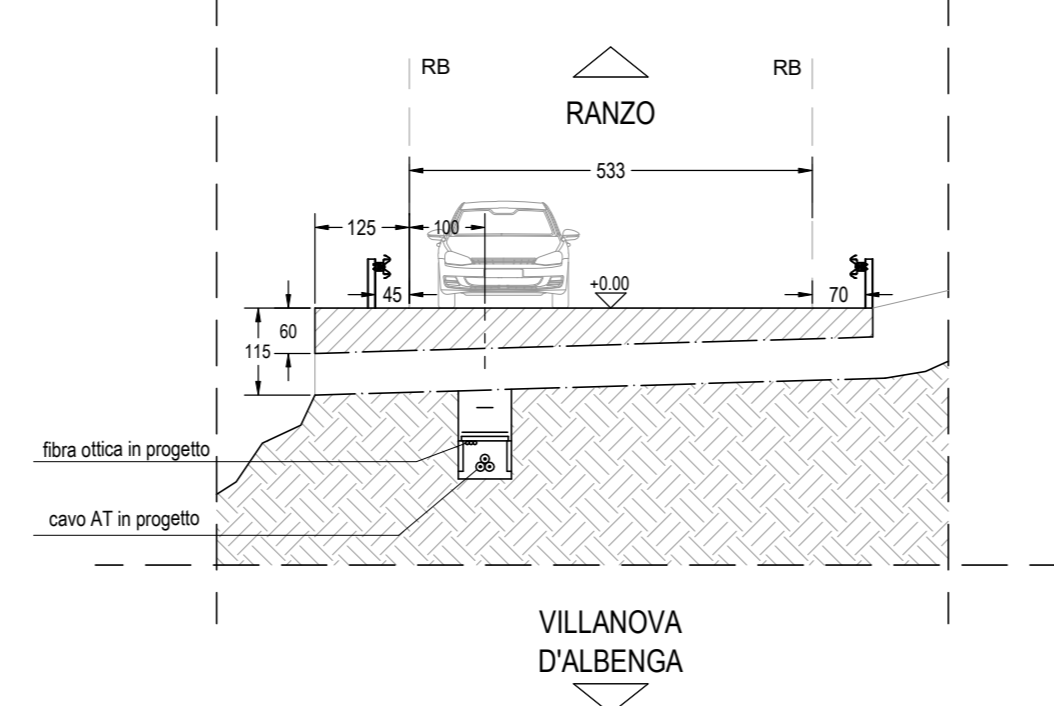

Planimetria generale attraversamento - 1:100

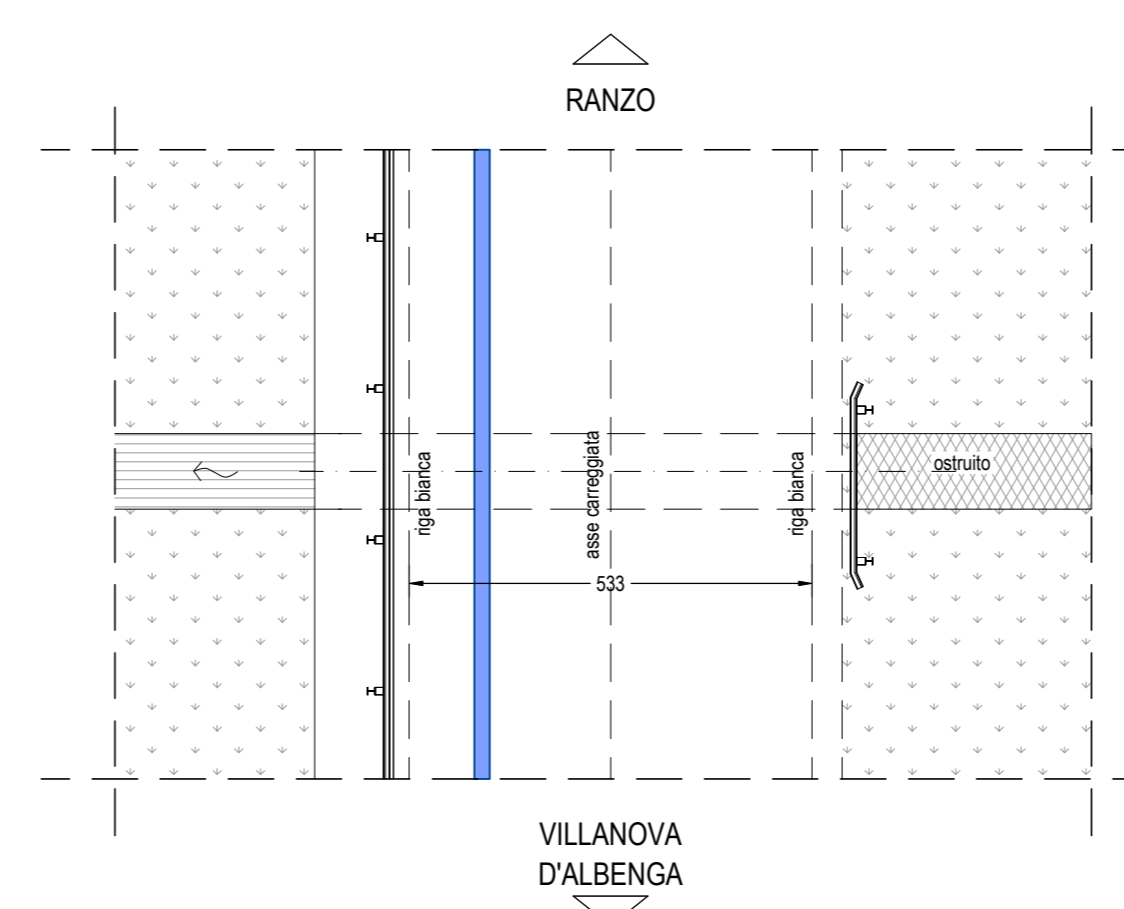

SEZIONE STRADALE 40
ATTRAVERSAMENTO 54



Sezione trasversale - 1:100

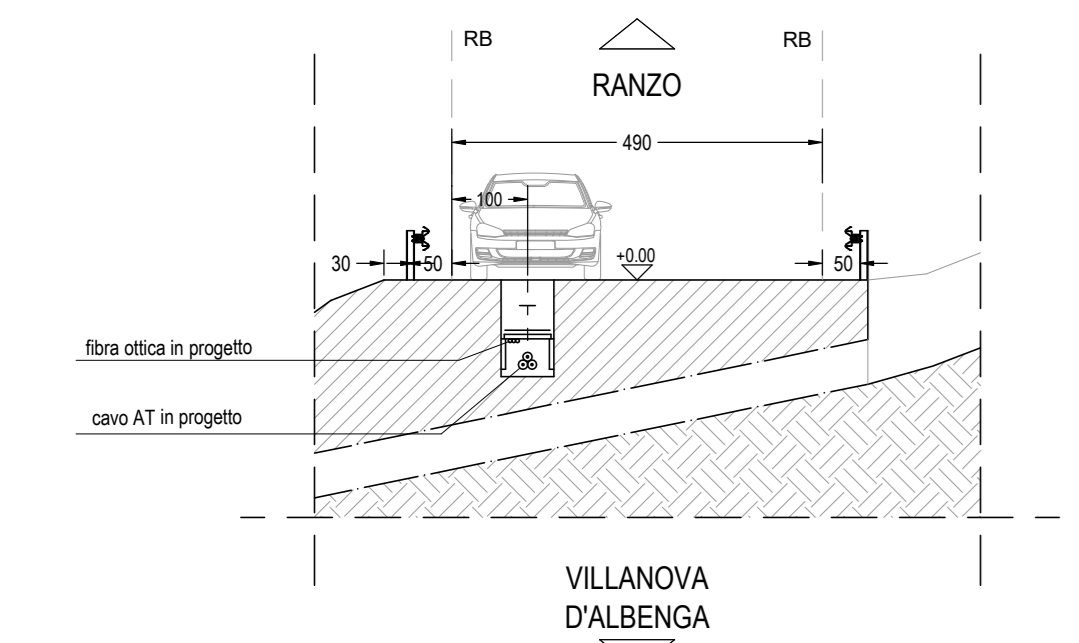

Planimetria generale attraversamento - 1:100

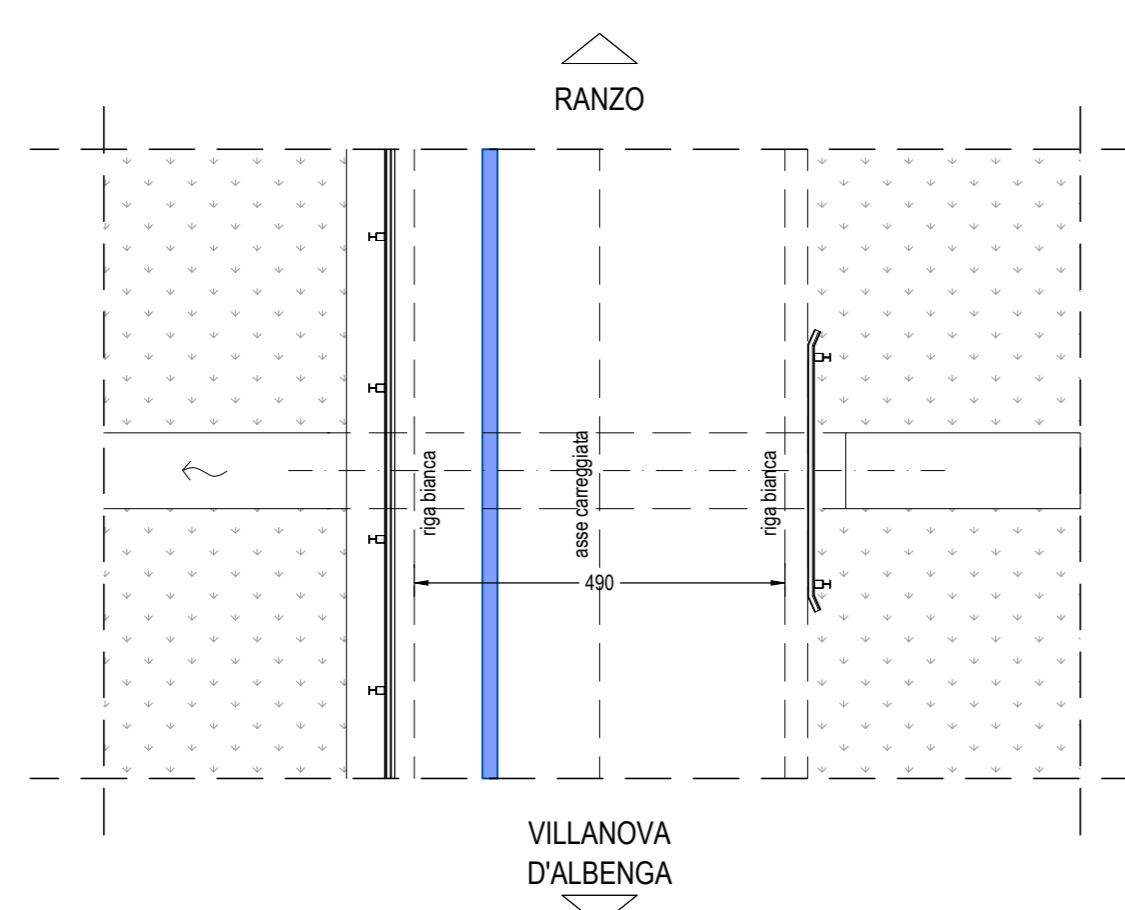

SEZIONE STRADALE 41
ATTRAVERSAMENTO 55



Sezione trasversale - 1:100

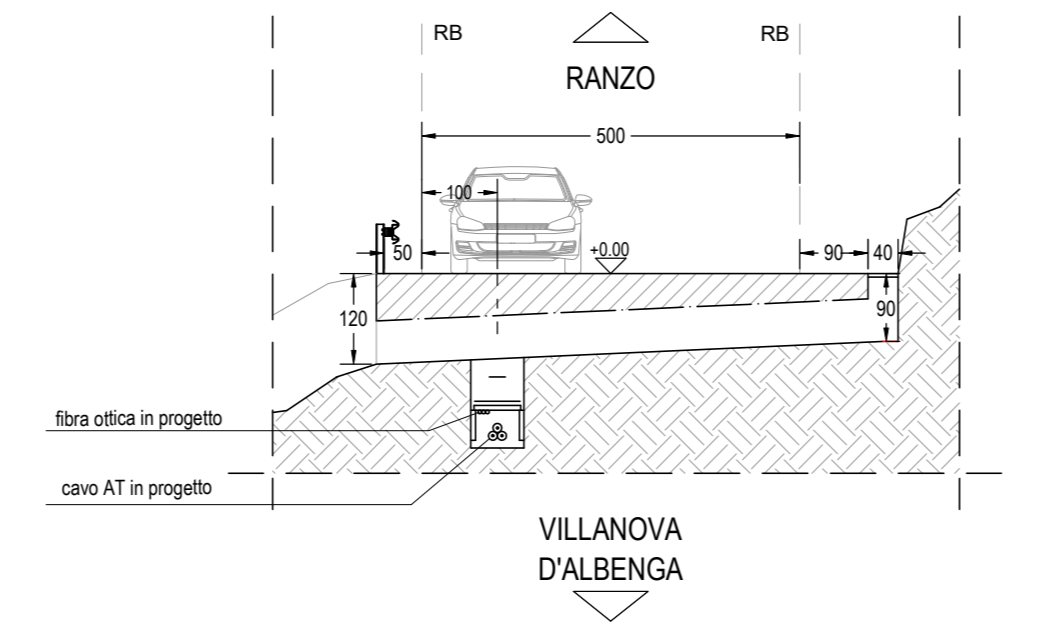

Planimetria generale attraversamento - 1:100

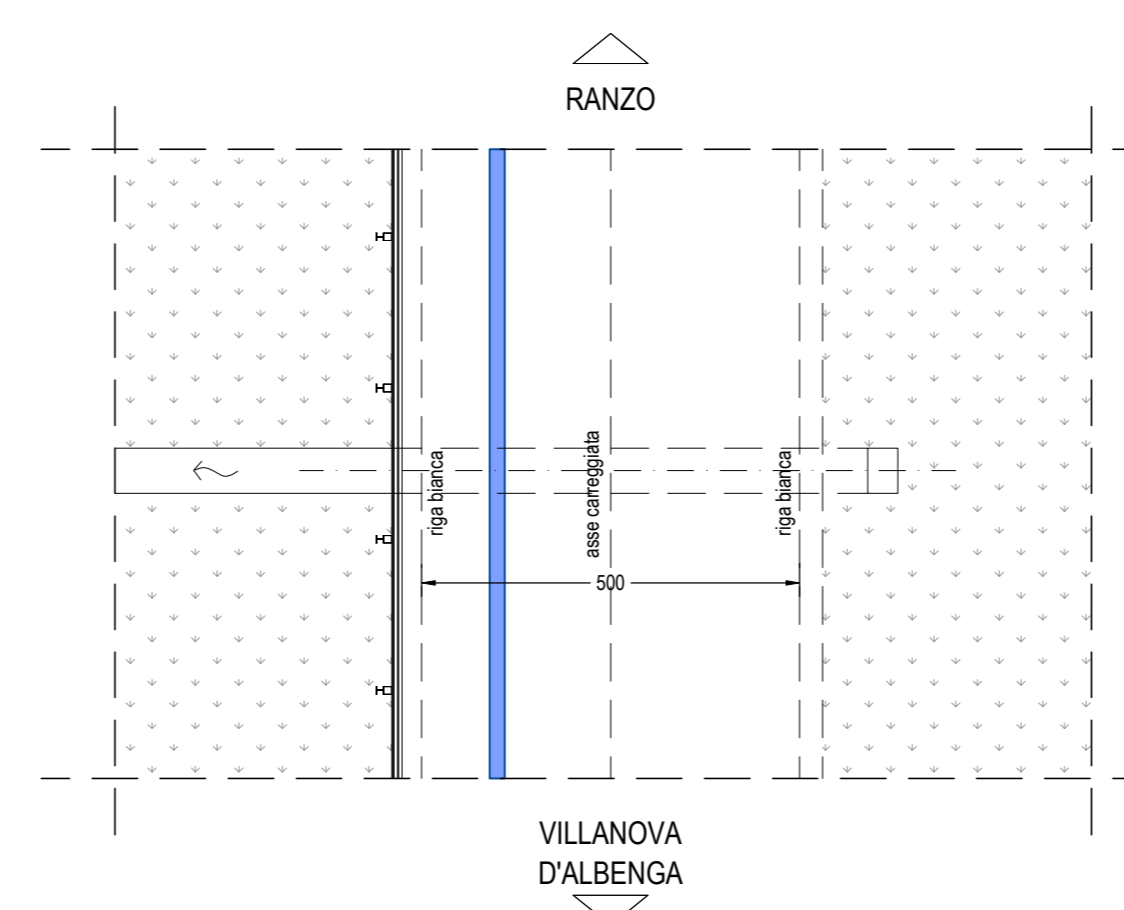

PARCO EOLICO
IMPERIA MONTI MORO,
GUARDIABELLA

Il Committente: Sede Legale: via Aldo Moro n. 28
25043, Breno (BS)
P.IVA e C.F. 04324170986

Oggetto: **CONNESSIONE DI RETE**
Titolo: **COLLEGAMENTO ELETTRICO TRACCIATO DA SOTTOSTAZIONE TERNA A TURBINE PLANIMETRIA DI INTERVENTO 12**
Il Progettista:

Data	Emis.	Aggiornamento	Data	Contr.	Data	Autor.	SCALA 1:1
02/2023	PO	Emissione	02/2023	SMB	02/2023	SMB	FORMATO A0
							FEBBRAIO 2023

PROGETTAZIONE EDILE, AMBIENTALE, STRUTTURALE ED IMPIANTISTICA A CURA DI:
I Tecnici: **Coord. gruppo di progettazione**
Ing. Silvio Mario Bauducco
Collaboratori:
Geom. Benzoni Manuel
Per. Ind. Biazin Emanuele
Ing. Occhiuto Felice
Arch. Ostino Paolo
Arch. Pelleri Martina

BAUTEL S.R.L.
Sede Amministrativa via Marconi, 23 10024 Moncalieri (TO)
Tel 011 6624113 - 011 6629919 e-mail: amministrazione@bautel.it
Sede operativa Torino - via Marconi, 23 10024 Moncalieri (TO)
Sede operativa Genova - via Bandiera, 24 16121 Genova (GE)