

QUADRO DI UNIONE  
01

scala 1:10000

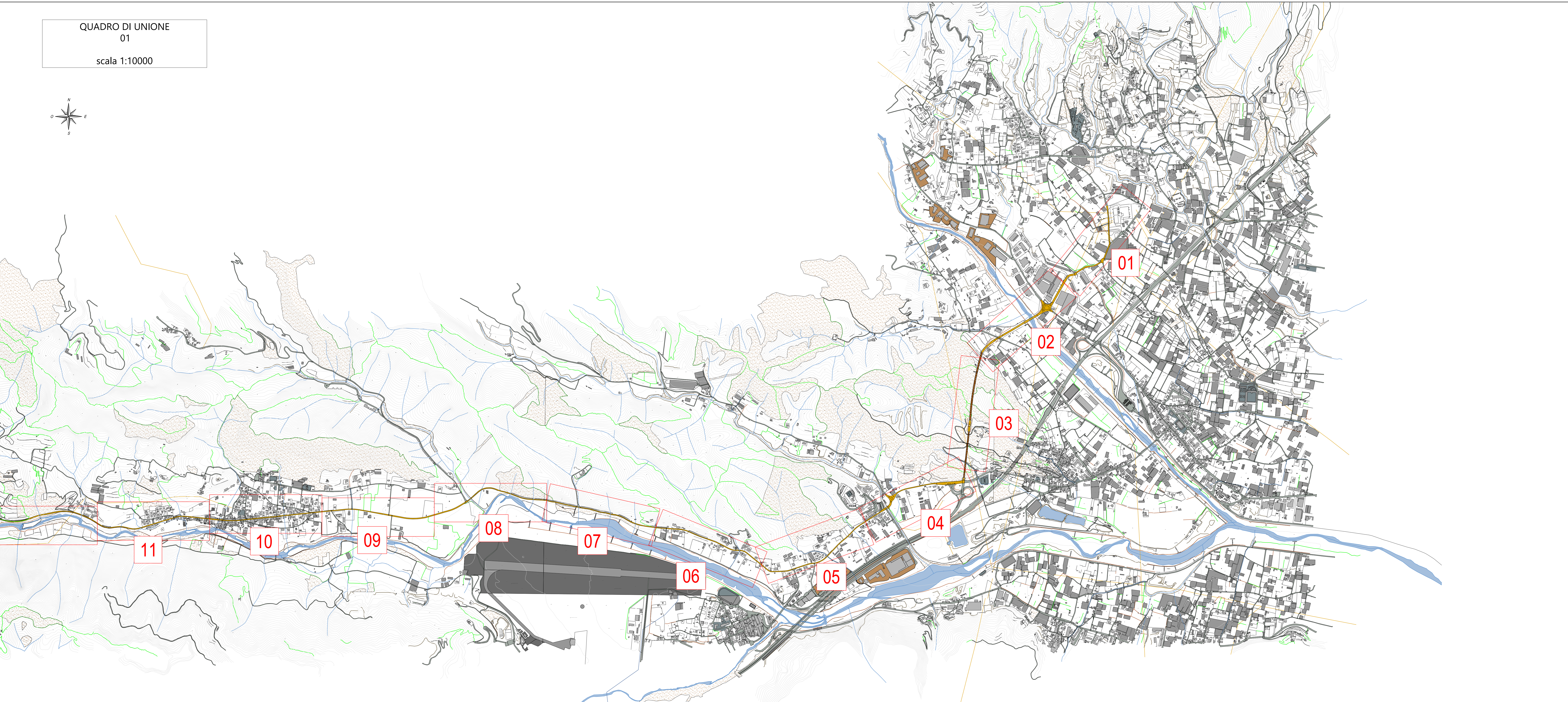

# PARCO EOLICO IMPERIA MONTI MORO, GUARDIABELLA

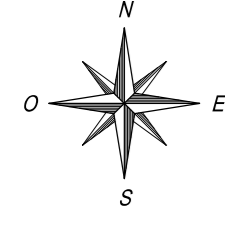

Sede Legale: via Aldo Moro n. 28  
25043, Breno (BS)  
P.IVA e C.F. 04324170986

Oggetto:  
**CONNESSIONE DI RETE**

Titolo:  
**COLLEGAMENTO ELETTRICO TRACCIATO DA  
SOTTOSTAZIONE TERNA A TURBINE  
QUADRO DI UNIONE 01**

Il Progettista



Ing. Silvio Mario Bauducco

Data	Emis.	Aggiornamento	Data	Contr.	Data	Autor.	SCALA
02/2023	PO	Emissione	02/2023	SMB	02/2023	SMB	1:10.000
							FORMATO A0
							FEBBRAIO 2023

Commissa	Tip. Impianto	Fase Progetto	Disciplina	Tip. Doc.	Tasso	N. Elab.	REV
22109	EO	C	EL	D	01	0001	A

PROGETTAZIONE EDILE, AMBIENTALE, STRUTTURALE ED IMPIANTISTICA A CURA DI:

I Tecnici: Coord. gruppo di progettazione  
Ing. Silvio Mario Bauducco

Collaboratori:  
Geom. Benzioni Manuel  
Per. Ind. Biassin Emanuele  
Ing. Occhioso Felice  
Arch. Ostino Paolo  
Arch. Pelletti Martina

**BAUTEL S.R.L.**  
Sede Amministrativa via Marconi, 23 10024 Moncalieri (TO)  
tel 011 8024113 - 011 8029919 e-mail: [amministrazione@bautel.it](mailto:amministrazione@bautel.it)  
Sede operativa Torino - via Marconi, 23 10024 Moncalieri (TO)  
Sede operativa Genova - via Bandiera, 24 16121 Genova (GE)

File: connessione\_tpxs.dwg  
TUTTI I DIRITTI SONO RISERVATI. Questo documento è di proprietà esclusiva del progettista ed indicato su quale si riserva ogni diritto. Permetto questo documento non può essere copiato, riprodotto, comunicato o divulgato ad altri o usato in qualsiasi maniera, nemmeno per fini sperimentali, senza autorizzazione scritta dal stesso progettista.