

PIANO DI BACINO - FASCE FLUVIALI
scala 1:25.000

LEGENDA

- percorso di accesso al parco eolico
- aerogeneratori
- strade e piazzole
Com01012022_WGS84
- Pdb fasce fluviali
Criticità Puntuale
- Tempo di ritorno di 50 anni
- Tempo di ritorno di 200 anni
- Tempo di ritorno di 500 anni
- Fascia di riassetto
- Fascia fluviale
- Alveo
- carico aperto
- terribinale
- Situazione informatizzazione
- Fascia fluviale aggiornata con cartella in corso
- Fascia fluviale in fase di aggiornamento
- Fascia fluviale approvata
- Google Satellite

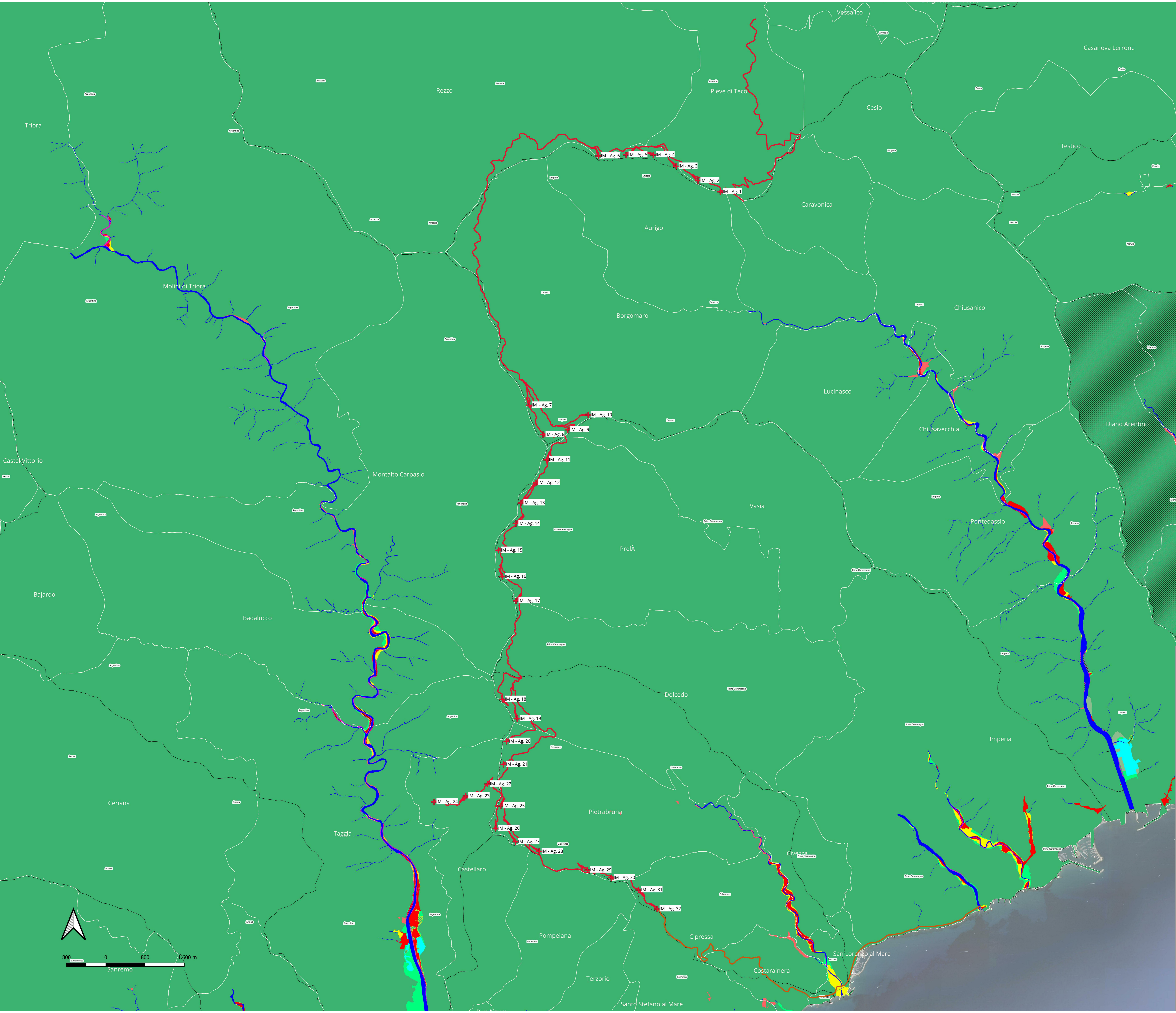

PARCO EOLICO
IMPERIA MONTI MORO E
GUARDIABELLA

Il Committente: **18P** 18P ENERGY
Sede Legale: via Aldo Moro n. 28
25043, Brenno (BS)
P.IVA e C.F. 04324170986

Oggetto:
INQUADRAMENTO CARTOGRAFICO
Titolo:
PIANO DI BACINO - FASCE FLUVIALI
Il Progettista:
Ing. Silvio Mario Bauducco

Data	Emis.	Aggiornamento	Data	Contr.	Data	Autor.	
02/2024	FO	Emissione	02/2024	MP	02/2024	SMB	SCALA 1:25.000
							FORMATO A0
							FEBBRAIO 2024

Commessa	Tip. Impianto	Fase Progetto	Disciplina	Tip. Doc.	Titolo	N. Ediz.	REV.
22109	EO	DE	GN	D	01	0019	A

PROGETTAZIONE EDILE, AMBIENTALE, STRUTTURALE ED IMPIANTISTICA A CURA DI:
I Tecnici: Coord. gruppo di progettazione Ing. Silvio Mario Bauducco
Collaboratori: Geom. Benzioni Manuel, Per. Ing. Basin Emanuele, Ing. Cocchi Felice, Arch. Ostino Paolo, Arch. Pelleri Martina

BAUTEL S.R.L.
Sede Amministrativa via Marconelli, 23 10024 Moncalieri (TO)
Sede operativa Torino - via Marconelli, 23 10024 Moncalieri (TO)
Sede operativa Genova - via Banderali, 24 10121 Genova (GE)

File: IMPERIA_inquadramento.dwg
TUTTI I DIRITTI SONO RISERVATI - Questo documento e il progetto esclusivo del progettista in cui sono indicati tutti i diritti. Pertanto questo documento non può essere copiato, riprodotto, comunicato o divulgato ad altri in qualsiasi forma, nemmeno per fini parziali, senza autorizzazione scritta dal progettista.