

PIANO DI BACINO  
RISCHIO GEOMORFOLOGICO  
scala 1:25.000

**LEGENDA**

- percorso di accesso al parco eolico
- aerogeneratori
- strade e piazzole  
Com01012022\_WGS84
- rischio geomorfologico ed idrogeologico  
Rischio Geomorfologico Lineare
- Rg0 Rischio geomorfologico lieve
- Rg1 Rischio geomorfologico moderato
- Rg2 Rischio geomorfologico medio
- Rg3 Rischio geomorfologico elevato
- Rg4 Rischio geomorfologico molto elevato
- S Speciale
- U Zone densamente urbanizzate
- Google Satellite

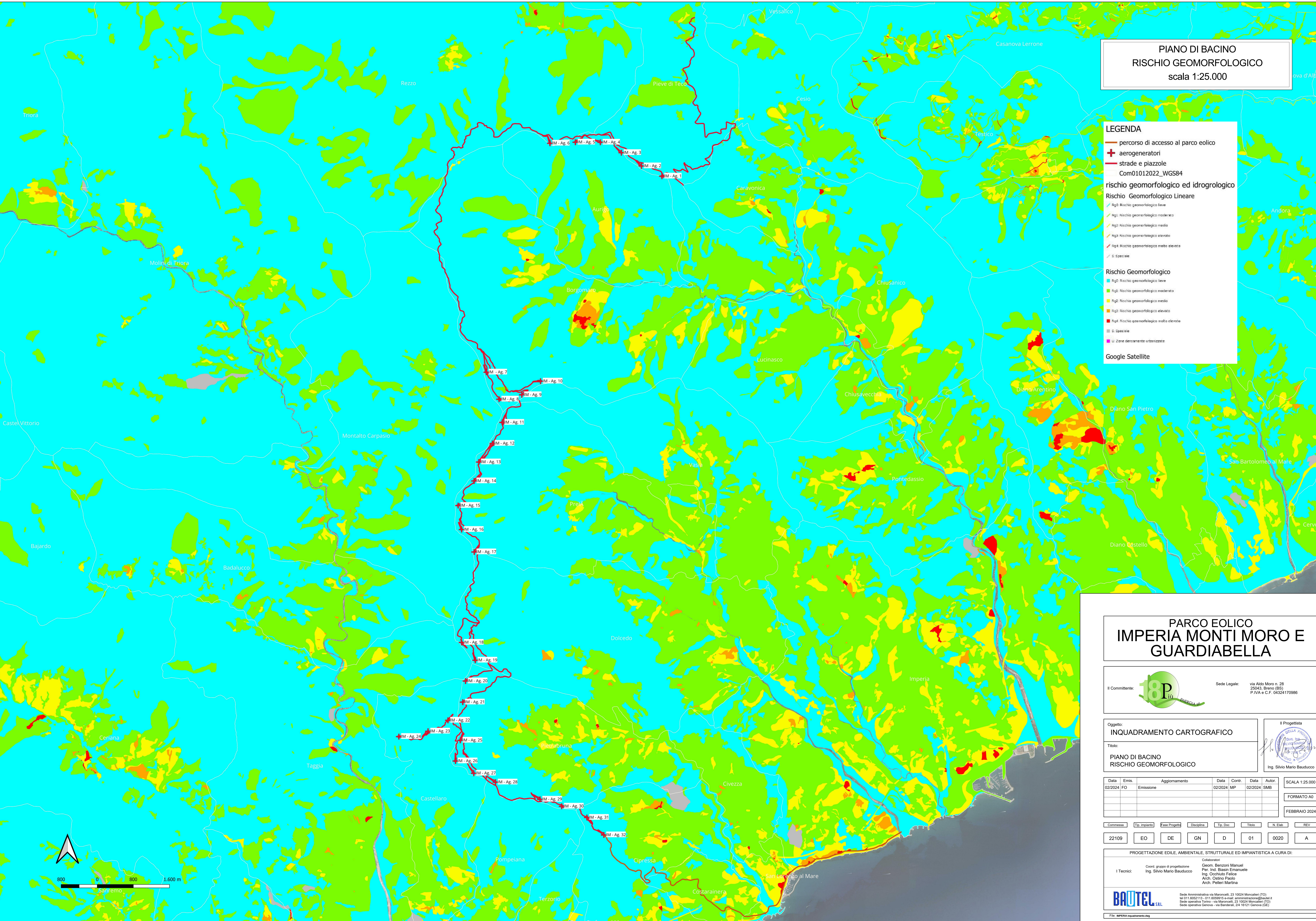

PARCO EOLICO  
IMPERIA MONTI MORO E  
GUARDIABELLA

Il Committente: **18P** ENERGIA

Sede Legale: via Aldo Moro n. 28  
25043, Breno (BS)  
P.IVA e C.F. 04324170986

Oggetto:  
**INQUADRAMENTO CARTOGRAFICO**

Il Progettista:  
Ing. Silvio Mario Bauducco

Data	Emis.	Aggiornamento	Data	Contr.	Data	Autor.
02/2024	FO	Emissione	02/2024	MP	02/2024	SMB

SCALA 1:25.000  
FORMATO A0  
FEBBRAIO 2024

Commessa	Tip. impianto	Fase Progetto	Disciplina	Tip. Doc.	Titol.	N. Ediz.	REV.
22109	EO	DE	GN	D	01	0020	A

PROGETTAZIONE EDILE, AMBIENTALE, STRUTTURALE ED IMPIANTISTICA A CURA DI:

I Tecnici: Coord. gruppo di progettazione  
Ing. Silvio Mario Bauducco

Collaboratori:  
Geom. Benzoni Manuel  
Per. Ing. Basin Emanuele  
Ing. Cicchiello Felice  
Arch. Ostino Paolo  
Arch. Pileri Martina

**BAUTEL S.R.L.**  
Sede Amministrativa via Maroncelli, 23 10024 Moncalieri (TO)  
Tel 011 8020113 - 011 8029910 e-mail: amministrazione@bautel.it  
Sede operativa Torino - via Maroncelli, 23 10024 Moncalieri (TO)  
Sede operativa Genova - via Banderati, 24 10121 Genova (GE)

TUTTI I DIRITTI SONO RISERVATI - Questo documento è il prodotto esclusivo del progettista in cui sono indicati tutti i dati e le informazioni. Per questo documento non può essere copiato, riprodotto, comunicato o divulgato ad altri in qualsiasi maniera, nemmeno per fini parziali, senza autorizzazione scritta dal titolare del progetto.