

PIANO DI BACINO
SUSCETTIBILITÀ AL DISSESTO
scala 1:25.000

LEGENDA

- percorso di accesso al parco eolico
- aerogeneratori
- strade e piazzole
Com101012022_WGS84
- suscettibilità al dissesto
- Suscettività classi speciali
- Suscettività al dissesto
- Google Satellite

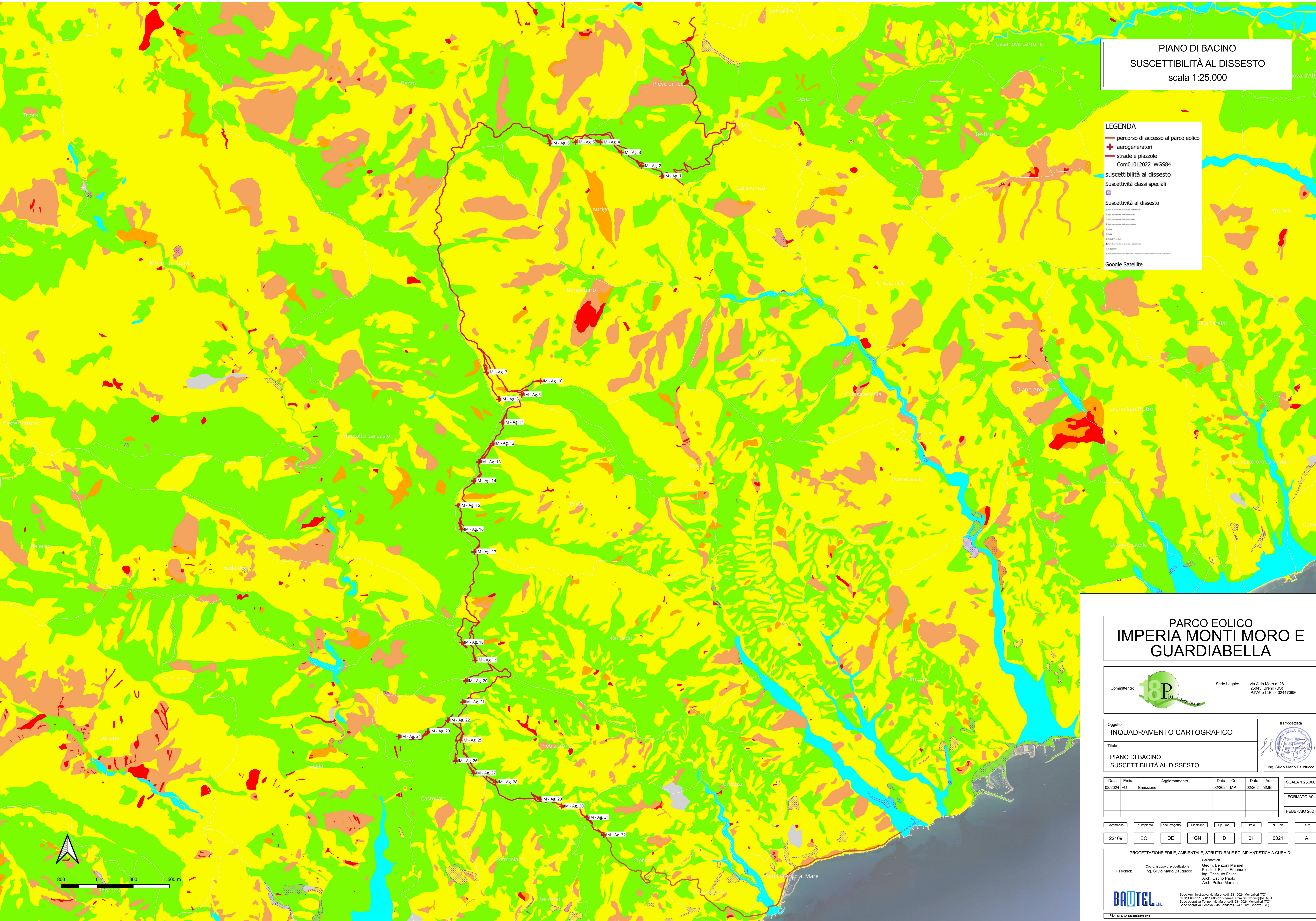

PARCO EOLICO
IMPERIA MONTI MORO E
GUARDIABELLA

Il Committente: **18P** ENERGIA Sede Legale: via Aldo Moro n. 28
25043, Breno (BS)
P.IVA e C.F. 04324170986

Oggetto: **INQUADRAMENTO CARTOGRAFICO**

Titolo: **PIANO DI BACINO
SUSCETTIBILITÀ AL DISSESTO**

Il Progettista: Ing. Silvio Mario Bauducco

Data	Emis.	Aggiornamento	Data	Contr.	Data	Autor.
02/2024	FO	Emissione	02/2024	MP	02/2024	SMB

SCALA 1:25.000
FORMATO A0
FEBBRAIO 2024

Commessa	Tip. impianto	Fase Progetto	Disciplina	Tip. Doc.	Titolo	N. Elab.	REV
22109	EO	DE	GN	D	01	0021	A

PROGETTAZIONE EDILE, AMBIENTALE, STRUTTURALE ED IMPIANTISTICA A CURA DI:

I Tecnici: Coord. gruppo di progettazione: Ing. Silvio Mario Bauducco
Collaboratori: Geom. Benzioni Manuel, Per. Ing. Basin Emanuele, Ing. Cocchiato Felice, Arch. Ostino Paolo, Arch. Pileri Martina

BAUTEL S.R.L.
Sede Amministrativa: via Marconelli, 23 10024 Moncalieri (TO)
Tel. 011 8024113 - 011 8029910 e-mail: amministrazione@bautel.it
Sede operativa Torino - via Marconelli, 23 10024 Moncalieri (TO)
Sede operativa Genova - via Bandiera, 24 10121 Genova (GE)

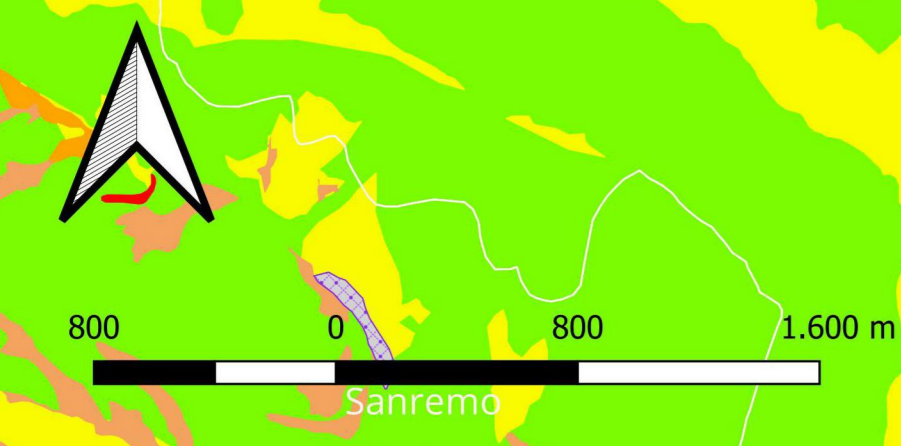

TUTTI I DIRITTI SONO RISERVATI - Questo documento è il prodotto esclusivo del progettista ed indicato sul quale si basano ogni diritto. Pertanto questo documento non può essere copiato, riprodotto, comunicato o divulgato ad altri in modo in qualsiasi maniera, nemmeno per fini commerciali, senza autorizzazione scritta dallo stesso progettista.