



TRANSITO AREA PONTE  
Soluzione 1: DEMOLIZIONE PONTE

demolizione ponte

INQUADRAMENTO PONTE EX FERROVIA SAN LORENZO AL MARE



S. Lorenzo al Mare

LEGENDA

- Opere in demolizione
- Rimozione vegetazione esistente e pulizia area
- Ingombro carico/scarico materiali

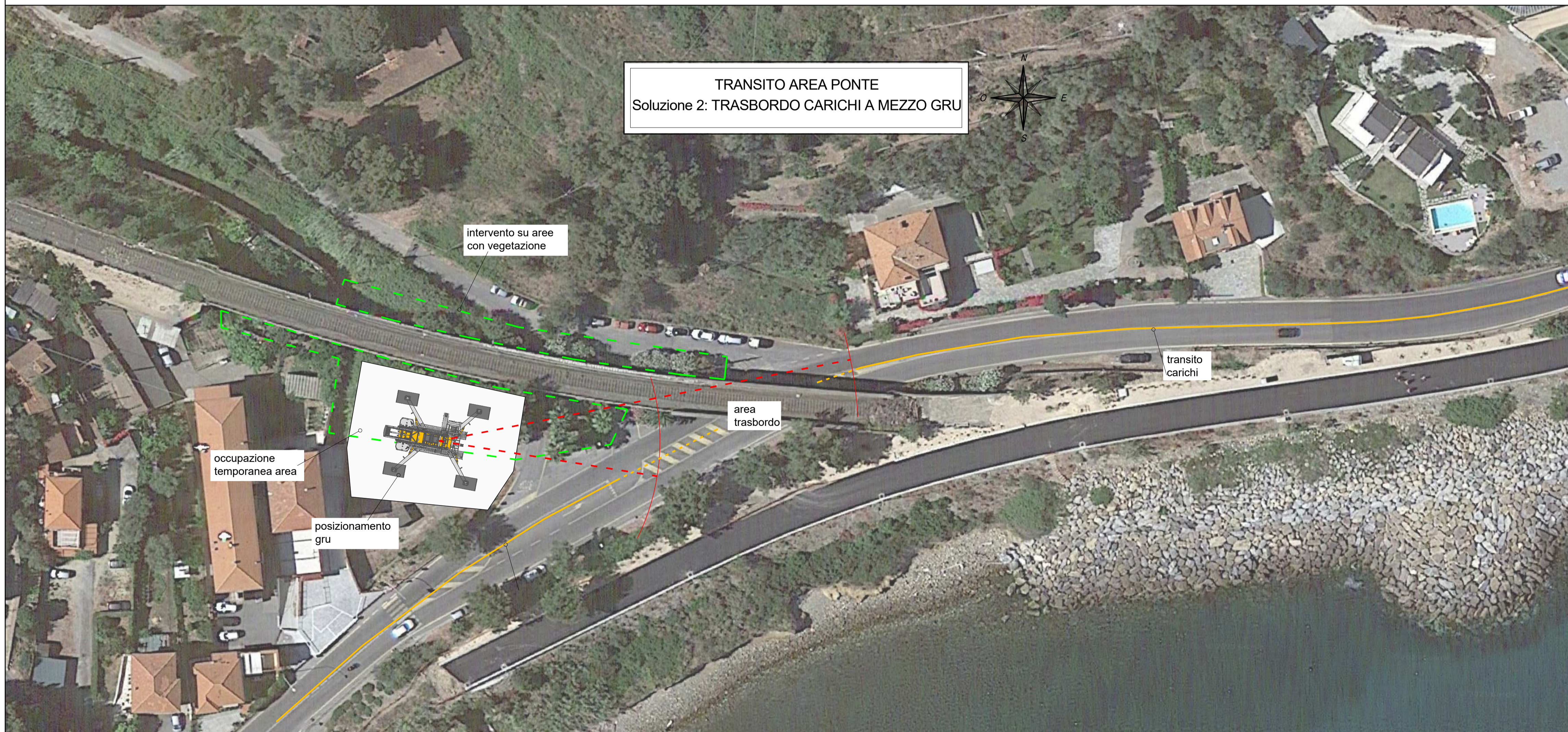

TRANSITO AREA PONTE  
Soluzione 2: TRASBORDO CARICHI A MEZZO GRU

intervento su aree con vegetazione

transito carichi

area trasbordo

occupazione temporanea area

posizionamento gru

PARCO EOLICO  
IMPERIA MONTI MORO  
E GUARDIABELLA

Il Committente: **18P** 18 Più ENERGIA s.r.l.

Sede Legale: via Aldo Moro n. 28  
25043, Breno (BS)  
P.IVA e C.F. 04324170986

Oggetto:  
**INTERFERENZE DI TRASPORTO**

Titolo:  
**PLANIMETRIA GENERALE  
SOLUZIONI TRANSITO AREA PONTE**

Il Progettista:  
Dott. Ing. **SILVIO MARIO BAUDUCCO**  
Ing. Silvio Mario Bauducco

Data	Emis.	Aggiornamento	Data	Contr.	Data	Autor.	SCALA
06/2023	PO	Emissione	06/2023	SMB	06/2023	SMB	1:500
							FORMATO A1
							GIUGNO 2023

Commissa	Tip. impianto	Fase Progetto	Disciplina	Tip. Doc	Titolo	N. Elab	REV
22109	EO	DE	AE	D	02	0007	A

PROGETTAZIONE EDILE, AMBIENTALE, STRUTTURALE ED IMPIANTISTICA A CURA DI:

Collaboratori:  
Geom. Benzoni Manuel  
Per. Ind. Biasini Emanuele  
Ing. Occhiuto Felice  
Arch. Ostino Paolo  
Arch. Pelleri Martina

I Tecnici:  
Coord. gruppo di progettazione  
Ing. Silvio Mario Bauducco

**BAUTEL S.R.L.**  
Sede Amministrativa via Maroncelli, 23 10024 Moncalieri (TO)  
tel 011.6052113 - 011.6059915 e-mail: amministrazione@bautel.it  
Sede operativa Torino - via Maroncelli, 23 10024 Moncalieri (TO)  
Sede operativa Genova - via Banderelli, 2/4 16121 Genova (GE)

File: interferenze di trasporto Imperia CIPRESSA.dwg

TUTTI I DIRITTI SONO RISERVATI - Questo documento è di proprietà esclusiva del progettista ivi indicato sul quale si riserva ogni diritto. Pertanto questo documento non può essere copiato, riprodotto, comunicato o divulgato ad altri o usato in qualsiasi maniera, nemmeno per fini sperimentali, senza autorizzazione scritta dallo stesso progettista.