

PLANIMETRIA DI RIFERIMENTO
SCALA 1:2.000

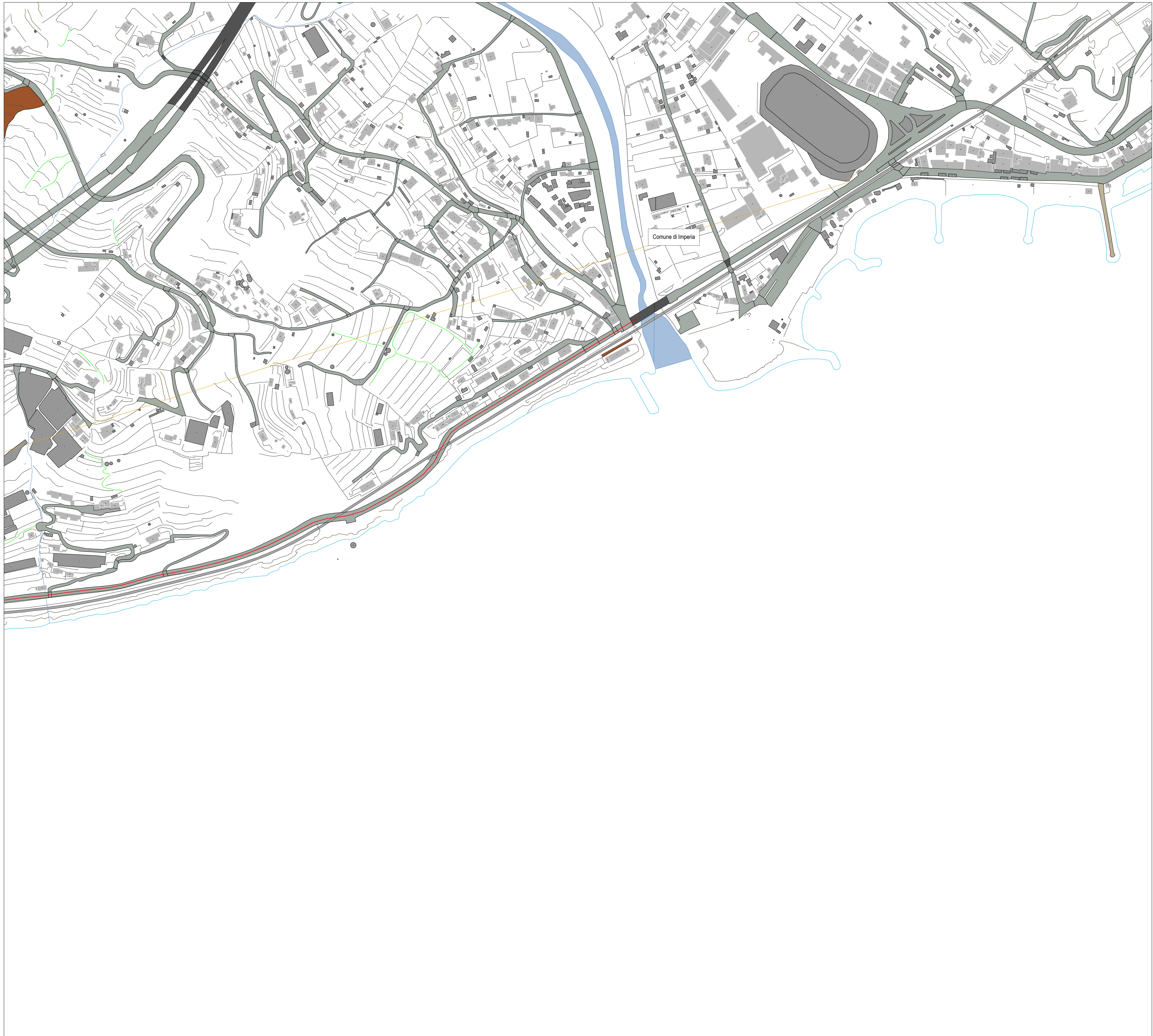

INQUADRAMENTO AREA SU ORTOFTO

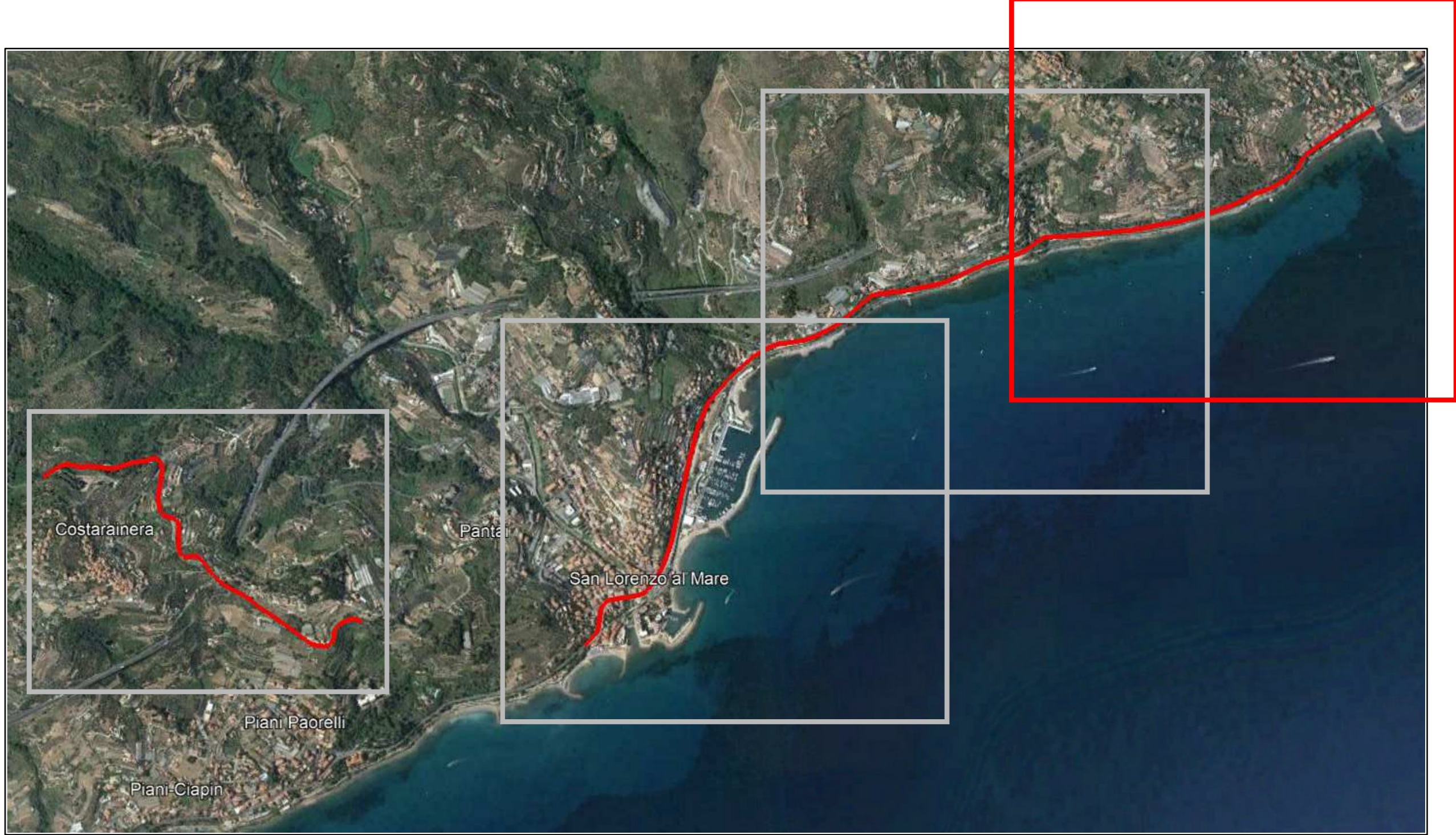

PARCO EOLICO
IMPERIA MONTI MORO
E GUARDIABELLA

Il Committente: **18P** titolo ENERGIA Sede Legale: via Aldo Moro n. 28
25043, Breno (BS)
P.IVA e C.F. 04324170986

Oggetto:
ADEGUAMENTO VIABILITA' ESISTENTE

Titolo:
**PLANIMETRIE DI INQUADRAMENTO
percorso Imperia-San Lorenzo al Mare
porzione 1**

Il Progettista

Ing. Silvio Mario Bauducco

Data	Emis.	Aggiornamento	Data	Contr.	Data	Autor.	SCALA
02/2023	FP	Emissione	02/2023	SMB	02/2023	SMB	1:2.000
							FORMATO A0
							FEBBRAIO 2023

Commissa	Tp. Impianto	Fase Progetto	Disciplina	Tp. Doc.	Tasso	N. Elab.	REV
22109	EO	DE	CI	D	04	0001	A

PROGETTAZIONE EDILE, AMBIENTALE, STRUTTURALE ED IMPIANTISTICA A CURA DI:

I Tecnici: Coord. gruppo di progettazione
Ing. Silvio Mario Bauducco

Collaboratori:
Geom. Benzoni Manuel
Per. Ind. Basso Emanuele
Ing. Occhioni Felice
Arch. Ostino Paolo
Arch. Pelletti Martina

BAUTEL S.R.L. Sede Amministrativa via Marconi, 23 10024 Moncalieri (TO)
tel 011 6024113 - 011 6029919 e-mail: amministrazione@bautel.it
Sede operativa Torino - via Marconi, 23 10024 Moncalieri (TO)
Sede operativa Genova - via Bardarati, 24 16121 Genova (GE)

FILE: Tav_18p_inquadramento.dwg
TUTTI I DIRITTI SONO RISERVATI. Questo documento è il prodotto esclusivo del progettista ed è indicato su quale si basa ogni diritto. Per questo documento non può essere copiato, riprodotto, comunicato o divulgato ad altri o usato in qualsiasi maniera, nemmeno per fini sperimentali, senza autorizzazione scritta dal titolare del progetto.