

PLANIMETRIA DI RIFERIMENTO  
SCALA 1:2.000

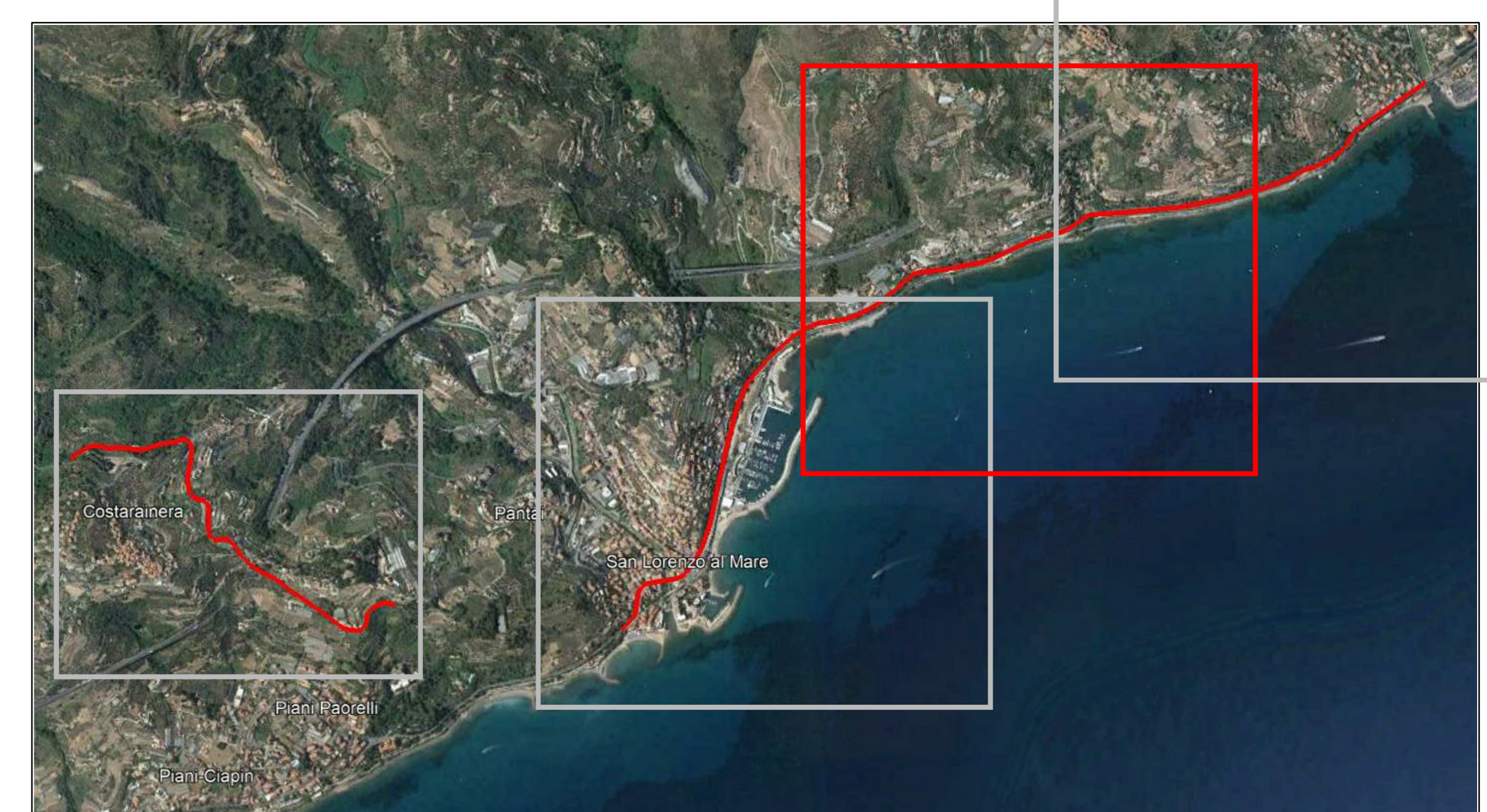

INQUADRAMENTO AREA SU ORTOFTO



## PARCO EOLICO IMPERIA MONTI MORO E GUARDIABELLA

Il Committente: **18P** titolo ENERGIA Sede Legale: via Aldo Moro n. 28  
25043, Breno (BS) P.IVA e C.F. 04324170986

Oggetto: **ADEGUAMENTO VIABILITA' ESISTENTE**  
Titolo: **PLANIMETRIE DI INQUADRAMENTO percorso Imperia-San Lorenzo al Mare porzione 2**  
Il Progettista: Ing. Silvio Mario Bauducco

Data	Emis.	Aggiornamento	Data	Contr.	Data	Autor.	SCALA
02/2023	FP	Emissione	02/2023	SMB	02/2023	SMB	1:2.000
							FORMATO A0
							FEBBRAIO 2023

Commissa	Tp. Impianto	Fase Progetto	Disciplina	Tp. Doc.	Tasso	N. Elab.	REV
22109	EO	DE	CI	D	04	0002	A

PROGETTAZIONE EDILE, AMBIENTALE, STRUTTURALE ED IMPIANTISTICA A CURA DI:  
I Tecnici: Coord. gruppo di progettazione: Ing. Silvio Mario Bauducco  
Collaboratori: Geom. Benzoni Manuel, Per. Ind. Bissini Emanuele, Ing. Occhioso Felice, Arch. Ostino Paolo, Arch. Pelletti Martina

**BAUTEL** S.R.L.  
Sede Amministrativa via Marconi, 23 10024 Moncalieri (TO)  
tel 011 8024113 - 011 8029919 e-mail: [amministrazione@bautel.it](mailto:amministrazione@bautel.it)  
Sede operativa Torino - via Marconi, 23 10024 Moncalieri (TO)  
Sede operativa Genova - via Bardarati, 24 16121 Genova (GE)

TUTTI I DIRITTI SONO RISERVATI. Questo documento è di proprietà esclusiva del progettista ed indicato su quale si riserva ogni diritto. Per questo documento non può essere copiato, riprodotto, commercializzato o divulgato ad altri o usato in qualsiasi maniera, nemmeno per fini sperimentali, senza autorizzazione scritta dal stesso progettista.