

PLANIMETRIA DI RIFERIMENTO
SCALA 1:2.000

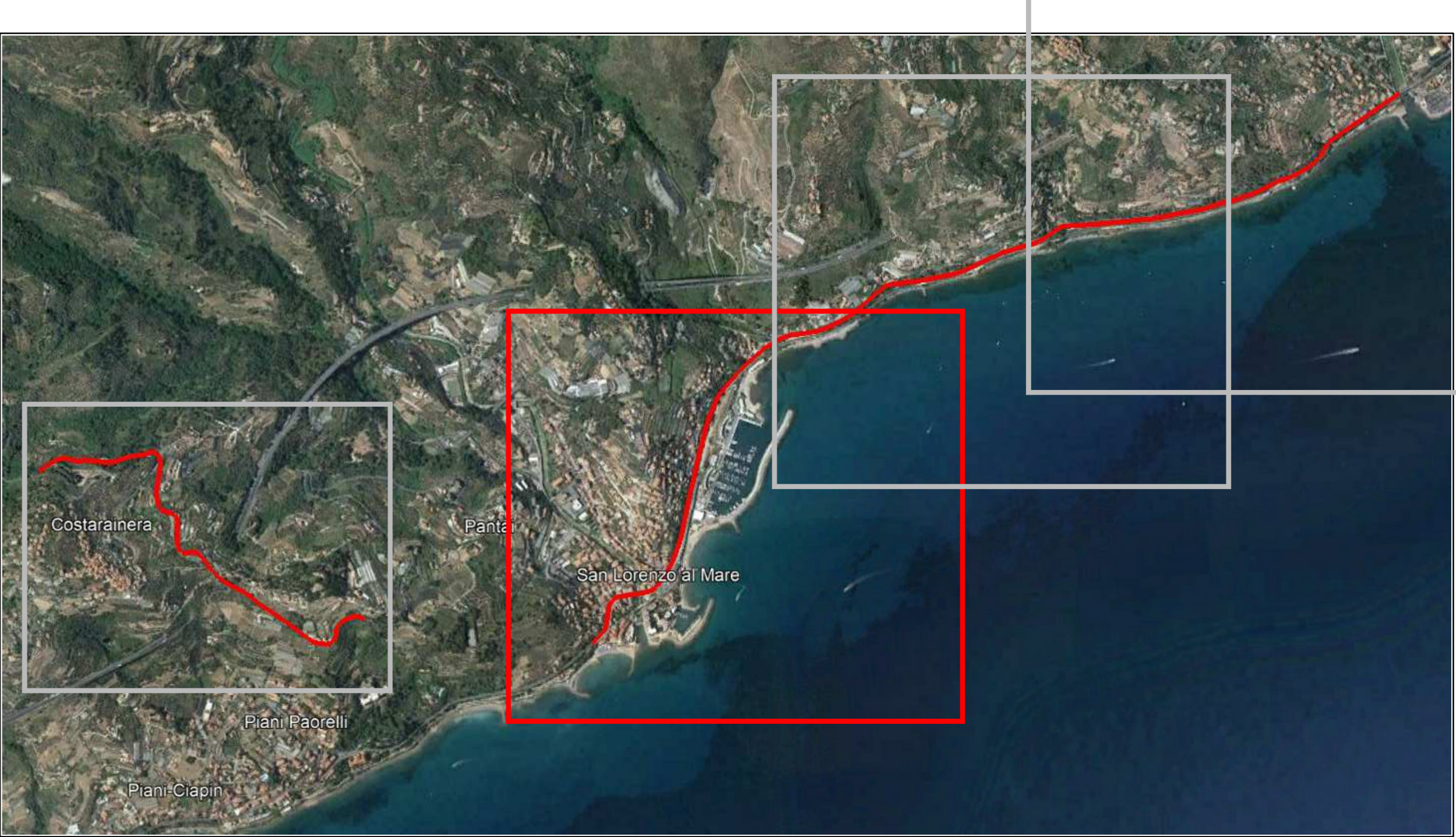

INQUADRAMENTO AREA SU ORTOFTO



PARCO EOLICO
IMPERIA MONTI MORO
E GUARDIABELLA



Sede Legale: via Aldo Moro n. 28
25043, Breno (BS)
P.IVA e C.F. 04324170986

Oggetto:
ADEGUAMENTO VIABILITA' ESISTENTE

Il Progettista

Titolo:
PLANIMETRIE DI INQUADRAMENTO
percorso Imperia-San Lorenzo al Mare
porzione 3



| | | | | | | | |
|---------|-------|---------------|---------|--------|---------|--------|---------------|
| Data | Emis. | Aggiornamento | Data | Contr. | Data | Autor. | SCALA 1:2.000 |
| 02/2023 | FP | Emissione | 02/2023 | SMB | 02/2023 | SMB | FORMATO A0 |
| | | | | | | | FEBBRAIO 2023 |

| | | | | | | | |
|----------|---------------|---------------|------------|-----------|-------|----------|-----|
| Commissa | Tip. Impianto | Fase Progetto | Disciplina | Tip. Doc. | Tasso | N. Elab. | REV |
| 22109 | EO | DE | CI | D | 04 | 0003 | A |

PROGETTAZIONE EDILE, AMBIENTALE, STRUTTURALE ED IMPIANTISTICA A CURA DI:
I Tecnici: Coord. gruppo di progettazione
Ing. Silvio Mario Bauducco
Collaboratori:
Geom. Benzoni Manuel
Per. Ind. Bissin Emanuele
Ing. Occhioso Felice
Arch. Ostino Paolo
Arch. Pelletti Martina

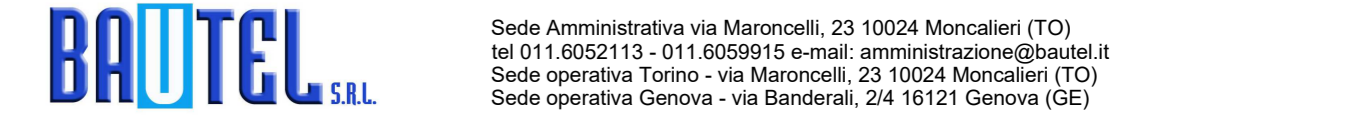

TUTTI I DIRITTI SONO RISERVATI. Questo documento è il progetto esclusivo del progettista ed è indicato su quale si basa ogni diritto. Per questo documento non può essere copiato, riprodotto, comunicato o divulgato ad altri o usato in qualsiasi maniera, nemmeno per fini sperimentali, senza autorizzazione scritta dal stesso progettista.