

PLANIMETRIA DI RIFERIMENTO  
SCALA 1:2.000

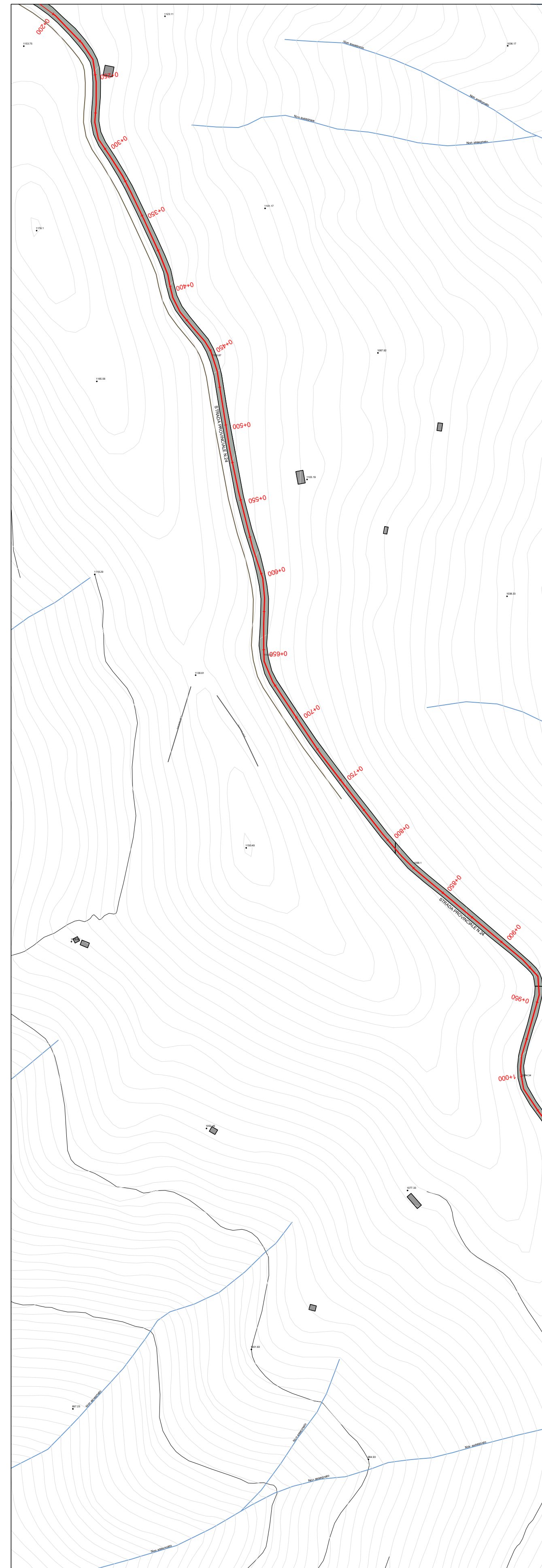

PLANIMETRIA DI RIFERIMENTO  
SCALA 1:2.000

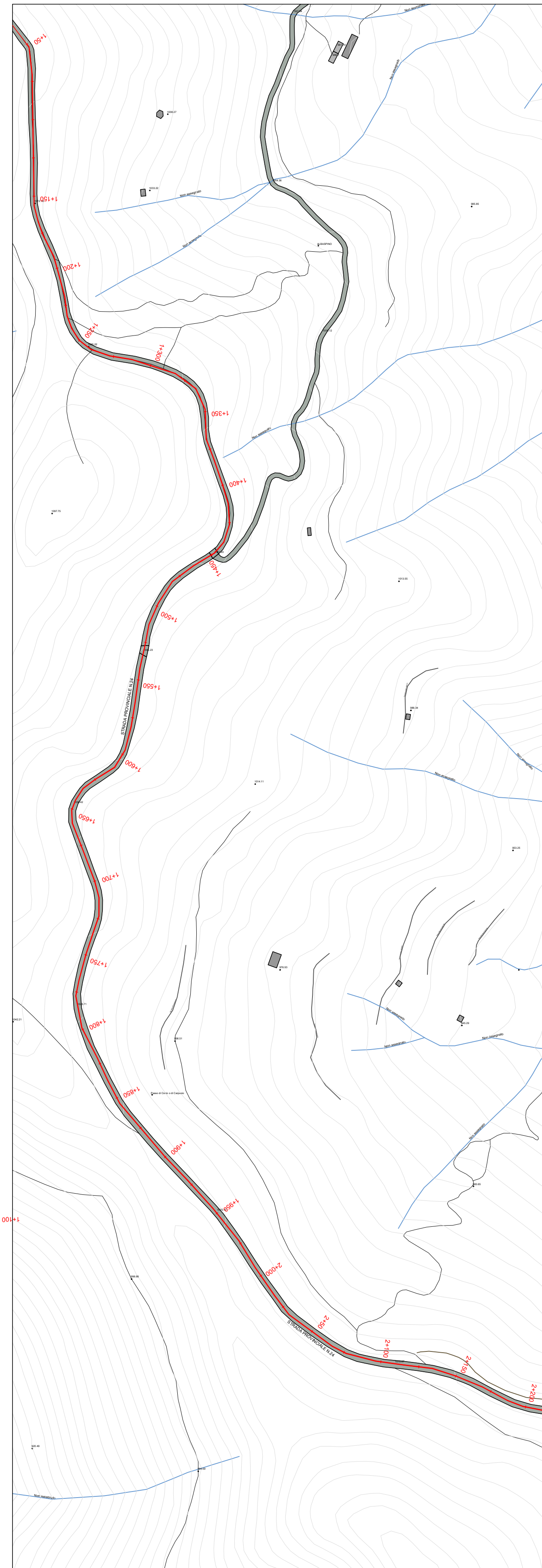

PLANIMETRIA DI RIFERIMENTO  
SCALA 1:2.000



PLANIMETRIA DI RIFERIMENTO  
SCALA 1:2.000

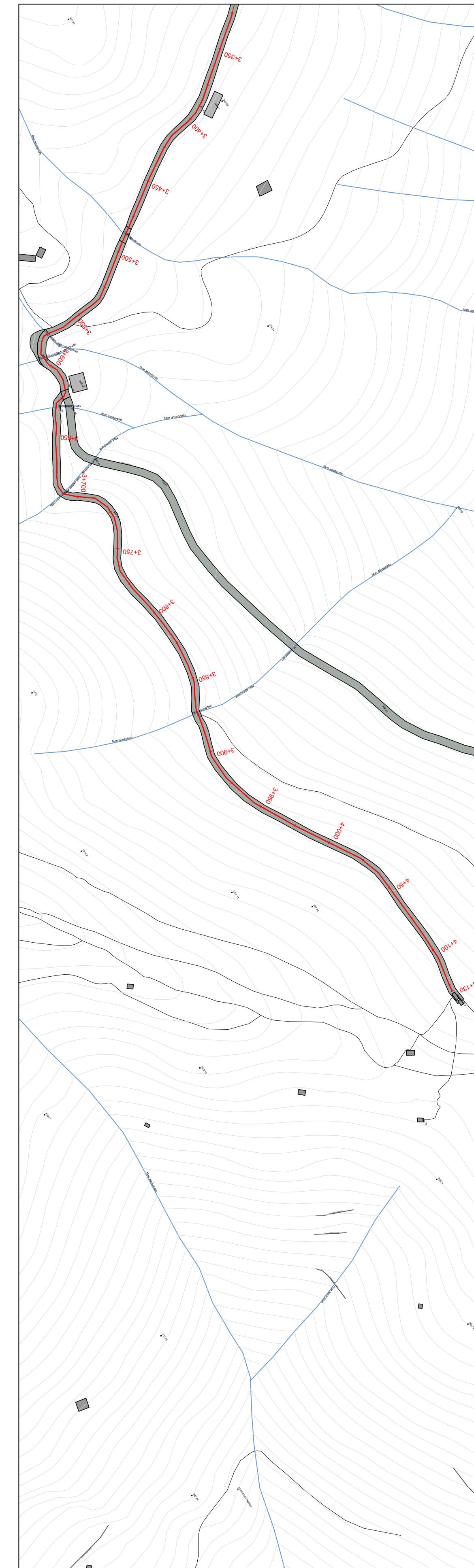

INQUADRAMENTO AREA SU ORTOFTO

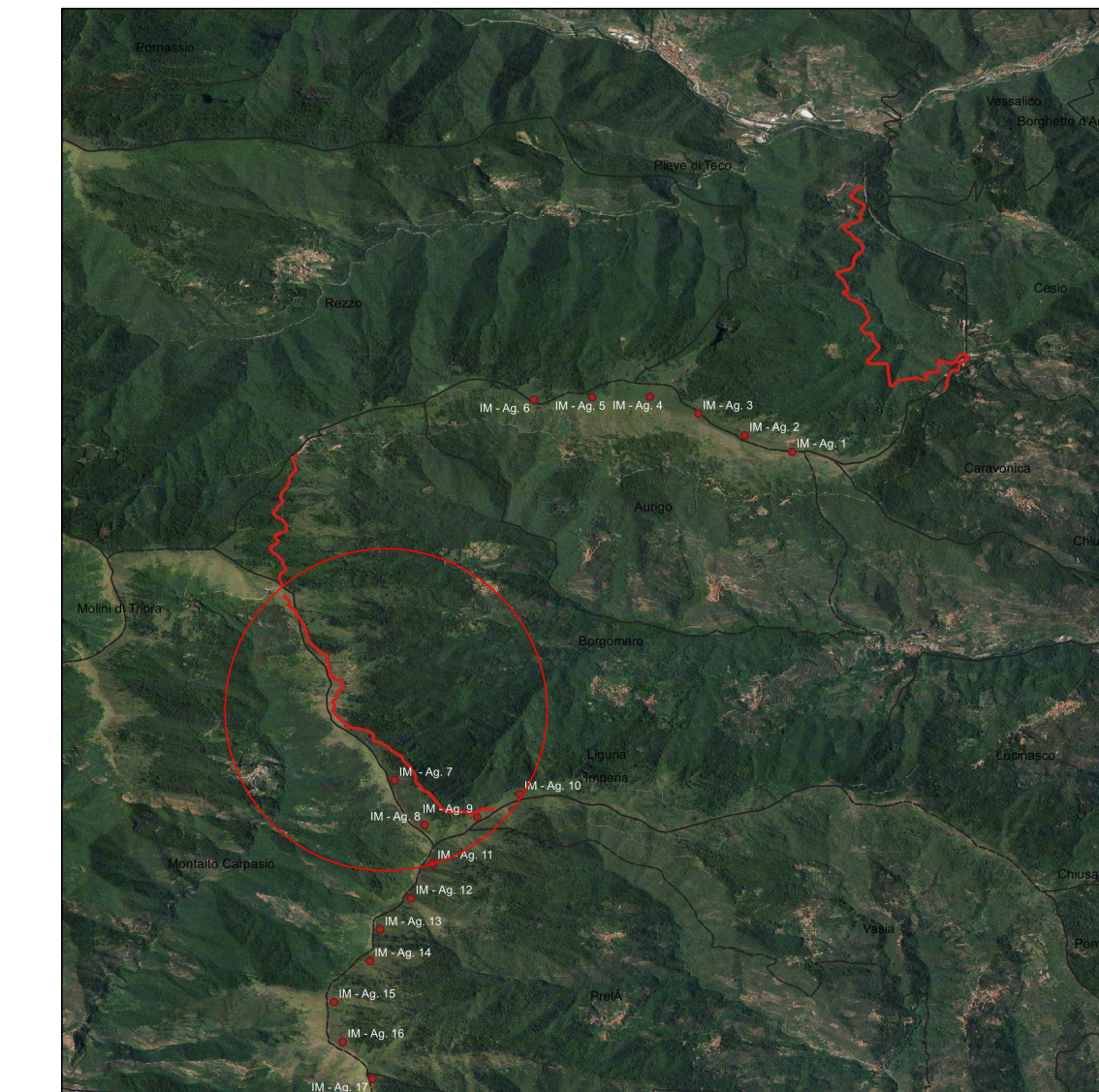

# PARCO EOLICO IMPERIA MONTI MORO E GUARDIABELLA

Il Committente: **18P** titolo ENERGIA S.p.A. Sede Legale: via Aldo Moro n. 28  
25043, Breno (BS) P.IVA e C.F. 04324170986

Oggetto: **ADEGUAMENTO VIABILITA' ESISTENTE**  
Titolo: **PLANIMETRIE DI INQUADRAMENTO  
CHILOMETRICO - SP 24**  
Il Progettista: **Ing. Silvio Mario Bauducco**

| Data    | Emis. | Aggiornamento | Data    | Contr. | Data    | Autor. | SCALA         |
|---------|-------|---------------|---------|--------|---------|--------|---------------|
| 02/2023 | FP    | Emissione     | 02/2023 | SMB    | 02/2023 | SMB    | 1:2.000       |
|         |       |               |         |        |         |        | FORMATO A0    |
|         |       |               |         |        |         |        | FEBBRAIO 2023 |

| Commissa | Tip. Impianto | Fase Progetto | Disciplina | Tip. Doc. | Tasso | N. Elab. | REV |
|----------|---------------|---------------|------------|-----------|-------|----------|-----|
| 22109    | EO            | DE            | CI         | D         | 04    | 0005     | A   |

PROGETTAZIONE EDILE, AMBIENTALE, STRUTTURALE ED IMPIANTISTICA A CURA DI:  
I Tecnici: **Coord. gruppo di progettazione  
Ing. Silvio Mario Bauducco**  
Collaboratori:  
**Geom. Benzoni Manuel  
Per. Ind. Basso Emanuele  
Ing. Occhiero Felice  
Arch. Ostino Paolo  
Arch. Pelleri Martina**  
**BAUTEL S.R.L.**  
Sede Amministrativa via Marconi, 23 10024 Moncalieri (TO)  
tel 011 6024113 - 011 6029919 e-mail: [amministrazione@bautel.it](mailto:amministrazione@bautel.it)  
Sede operativa Torino - via Marconi, 23 10024 Moncalieri (TO)  
Sede operativa Genova - via Blandini, 24 16121 Genova (GE)

TUTTI I DIRITTI SONO RISERVATI. Questo documento è di proprietà esclusiva del progettista ed indicato su quale si riserva ogni diritto. Permette questo documento non può essere copiato, riprodotto, comunicato o divulgato ad altri o usato in qualsiasi maniera, nemmeno per fini sperimentali, senza autorizzazione scritta dal stesso progettista.