

PLANIMETRIA DI RIFERIMENTO
SCALA 1:2.000

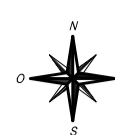

PLANIMETRIA DI RIFERIMENTO
SCALA 1:2.000

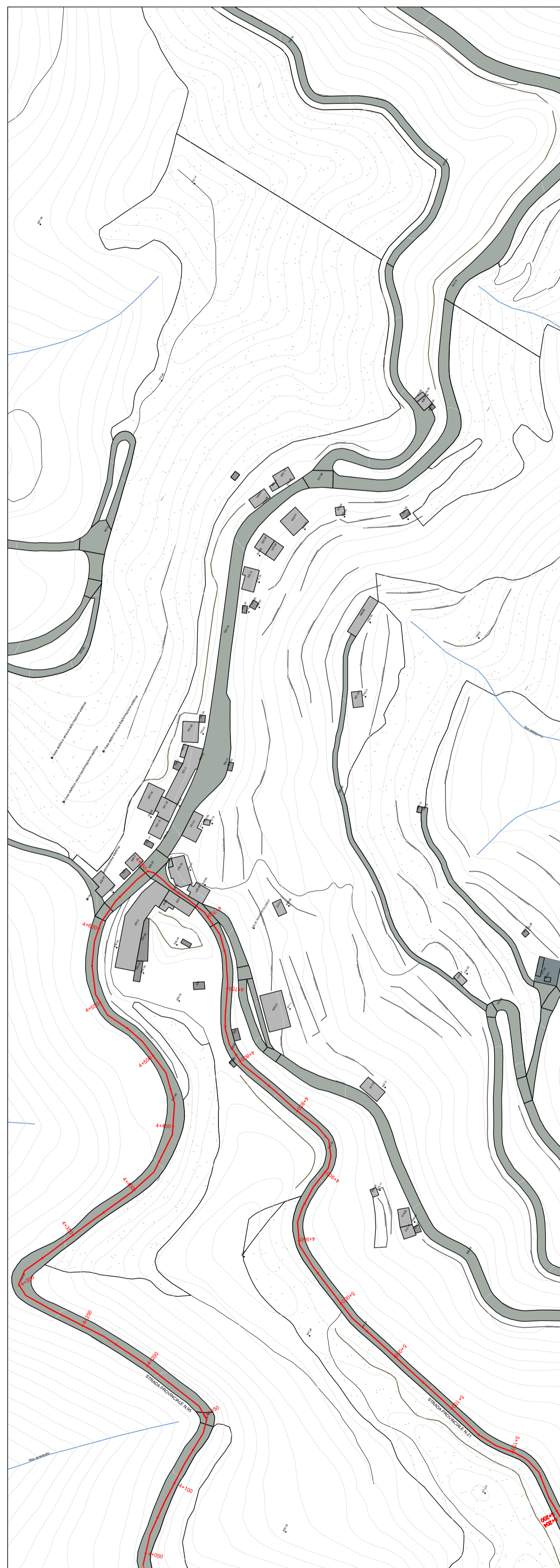
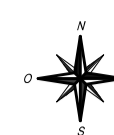
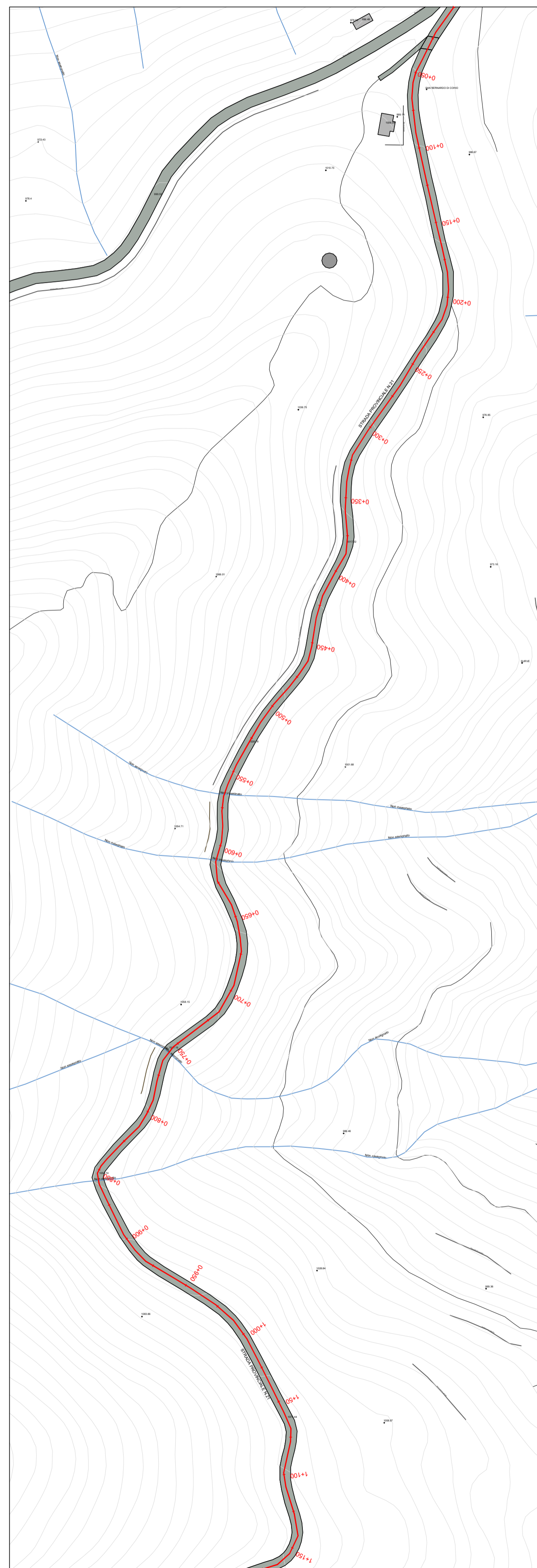

PLANIMETRIA DI RIFERIMENTO
SCALA 1:2.000

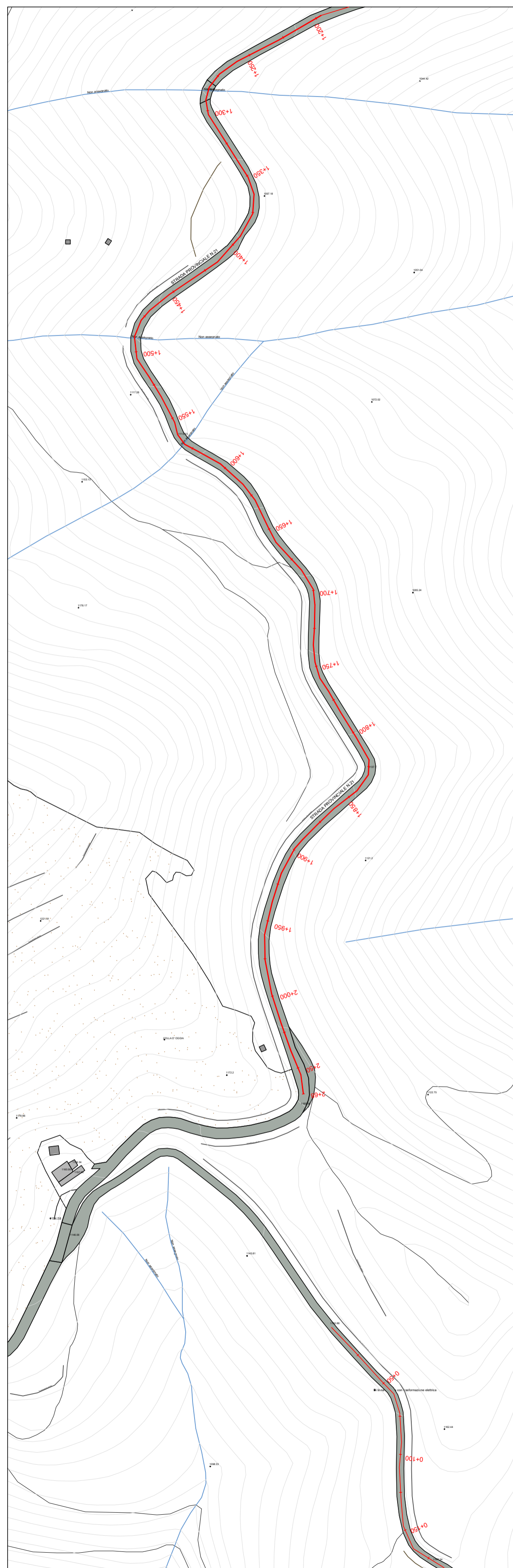

INQUADRAMENTO AREA SU ORTOFTO

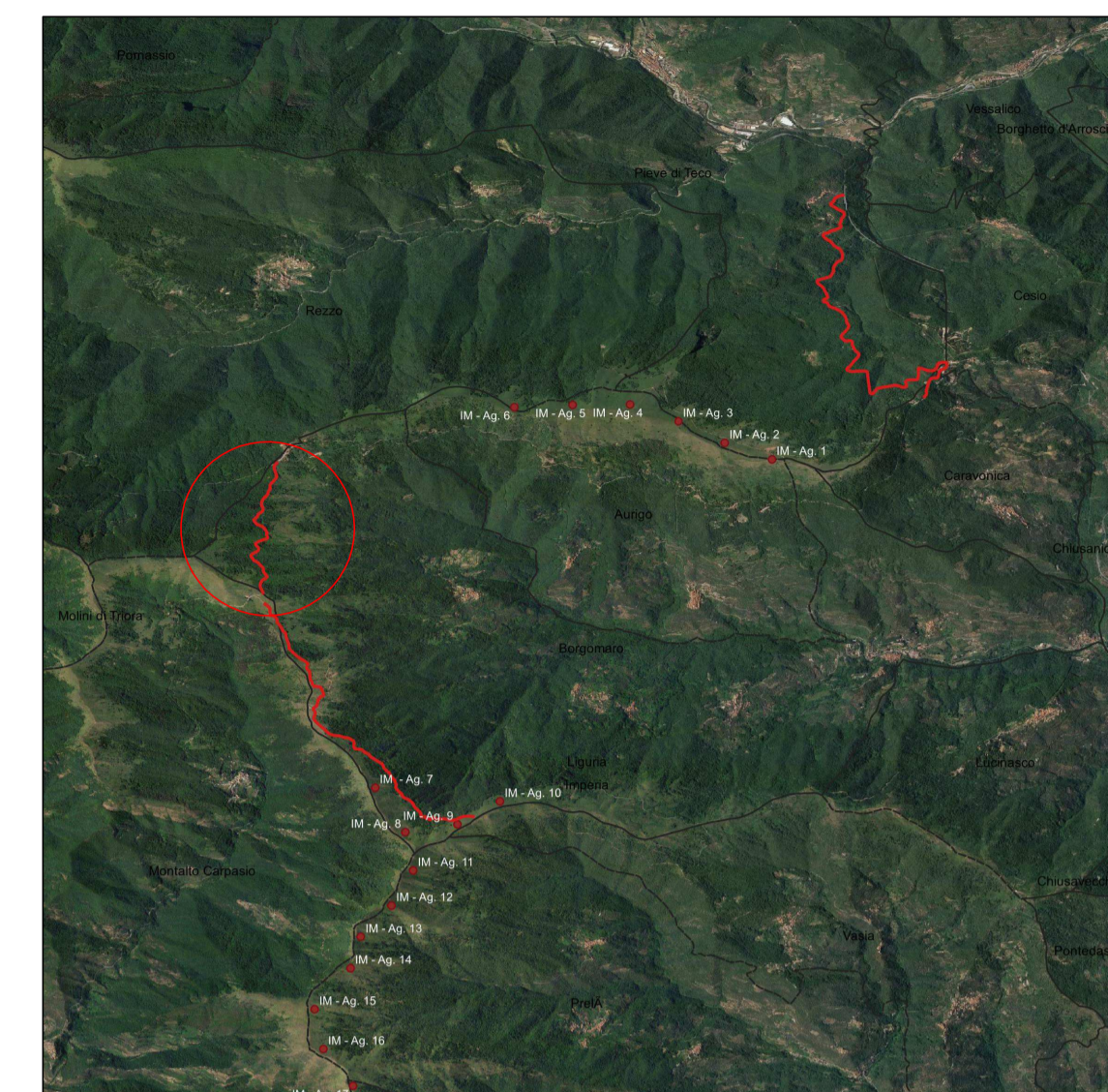

PARCO EOLICO IMPERIA MONTI MORO E GUARDIABELLA

Il Committente:

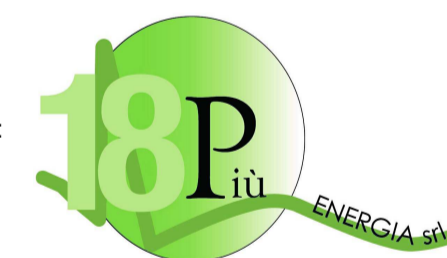

Sede Legale: via Aldo Moro n. 28
25043, Breno (BS)
P.IVA e C.F. 04324170986

Oggetto:
ADEGUAMENTO VIABILITA' ESISTENTE

Titolo:
PLANIMETRIE DI INQUADRAMENTO
CHILOMETRICO - SP21

Il Progettista



Ing. Silvio Mario Bauducco

Data	Emis.	Aggiornamento	Data	Contr.	Data	Autor.	SCALA 1:2.000
02/2023	FP	Emissione	02/2023	SMB	02/2023	SMB	FORMATO A1
							FEBBRAIO 2023

Commissa	Tip. impianto	Fase Progetto	Disciplina	Tip. Doc	Titolo	N. Elab	REV
22109	EO	DE	CI	D	04	0006	A

PROGETTAZIONE EDILE, AMBIENTALE, STRUTTURALE ED IMPIANTISTICA A CURA DI:

I Tecnici: Coord. gruppo di progettazione
Ing. Silvio Mario Bauducco

Collaboratori: Geom. Benzoni Manuel
Per. Ind. Biasini Emanuele
Ing. Occhiuto Fausto
Arch. Ostino Paolo
Arch. Pelleri Martina

BAUTEL S.R.L.

Sede Amministrativa via Maroncelli, 23 10024 Moncalieri (TO)
tel 011.6052113 - 011.6059915 e-mail: amministrazione@bautel.it
Sede operativa Torino - via Maroncelli, 23 10024 Moncalieri (TO)
Sede operativa Genova - via Banderelli, 24 16121 Genova (GE)

File: Tavole_inquadramento.dwg

TUTTI I DIRITTI SONO RISERVATI - Questo documento è di proprietà esclusiva del progettista ivi indicato sul quale si riserva ogni diritto. Pertanto questo documento non può essere copiato, riprodotto, comunicato o divulgato ad altri o usato in qualsiasi maniera, nemmeno per fini sperimentali, senza autorizzazione scritta dallo stesso progettista.