

INQUADRAMENTO GENERALE
TRATTO VIA CIPRESSA (COSTARAINERA)

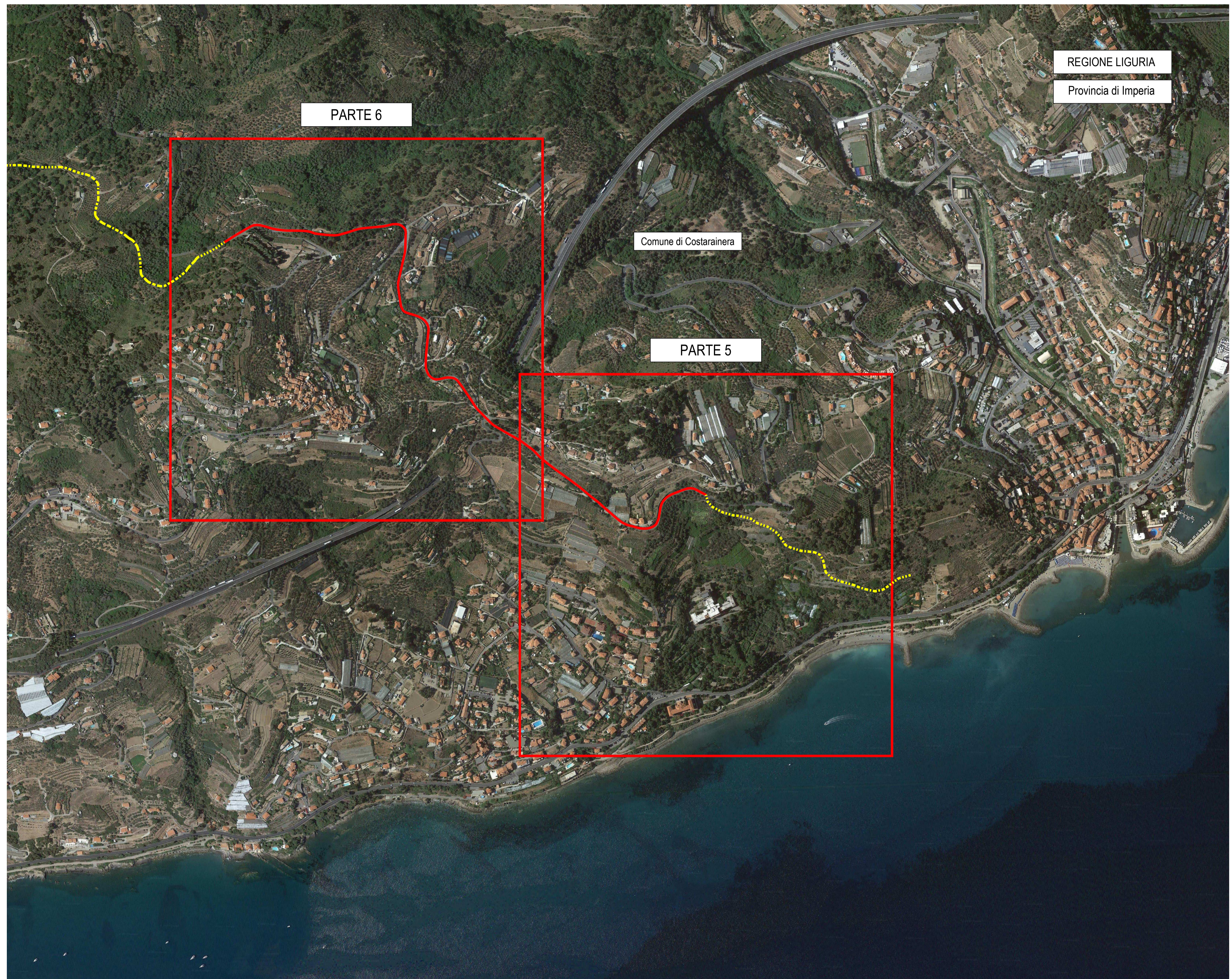

PARCO EOLICO
IMPERIA MONTI MORO
E GUARDIABELLA

Il Committente:  **18P** ENERGIA s.r.l.

Sede Legale: via Aldo Moro n. 28
25043, Breno (BS)
P.IVA e C.F. 04324170986

Oggetto:
ADEGUAMENTO VIABILITA' ESISTENTE

Titolo:
**TRATTO COSTARAINERA
INQUADRAMENTO GENERALE**

Il Progettista

Ing. Silvio Mario Bauducco

Data	Emis.	Aggiornamento	Data	Contr.	Data	Autor.	
05/2023	FP	Emissione	05/2023	SMB	05/2023	SMB	SCALA 1:5.000
							FORMATO A1
							MAGGIO 2023

Commissa	Tip. impianto	Fase Progetto	Disciplina	Tip. Doc	Titolo	N. Elab	REV
22109	EO	DE	CI	D	04	0009	A

PROGETTAZIONE EDILE, AMBIENTALE, STRUTTURALE ED IMPIANTISTICA A CURA DI:

I Tecnici: Coord. gruppo di progettazione
Ing. Silvio Mario Bauducco

Collaboratori:
Geom. Benzonni Manuel
Per. Ind. Bissin Emanuele
Ing. Occhiuto Felice
Arch. Ostino Paolo
Arch. Pelleri Martina

BAUTEL s.r.l.

Sede Amministrativa via Maroncelli, 23 10024 Moncalieri (TO)
tel 011.6052113 - 011.6059915 e-mail: amministrazione@bautel.it
Sede operativa Torino - via Maroncelli, 23 10024 Moncalieri (TO)
Sede operativa Genova - via Banderelli, 24 16121 Genova (GE)

File: 1-Planimetria_tratto Cipressa.dwg

TUTTI I DIRITTI SONO RISERVATI - Questo documento è di proprietà esclusiva del progettista ivi indicato sul quale si riserva ogni diritto. Pertanto questo documento non può essere copiato, riprodotto, comunicato o divulgato ad altri o usato in qualsiasi maniera, nemmeno per fini sperimentali, senza autorizzazione scritta dallo stesso progettista.