VARIANTE DI CIPRESSA 1
PLANIMETRIA DI PROGETTO
SCALA 1:2000

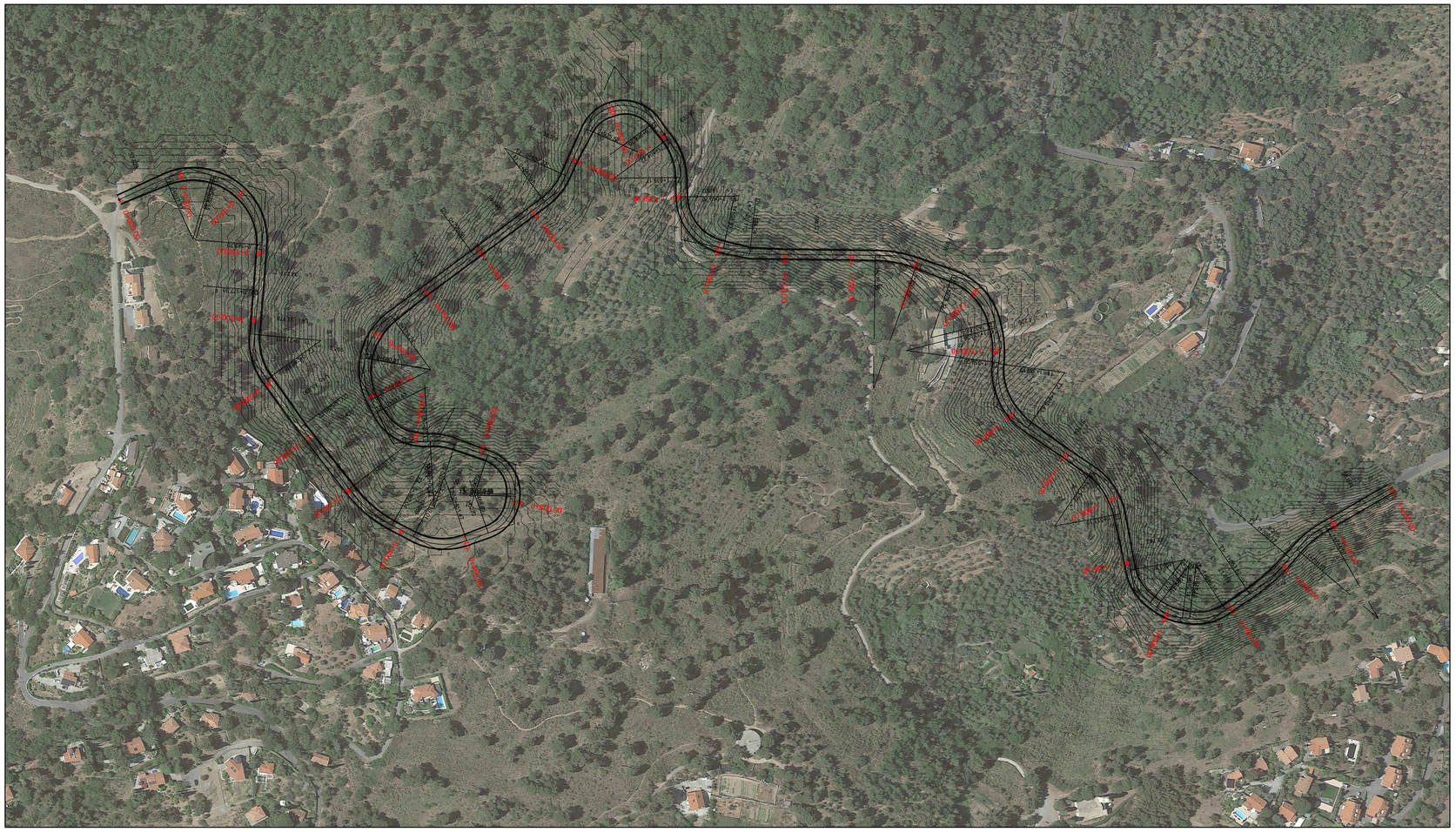

VERTICE 0	VERTICE 1	VERTICE 2	VERTICE 3	VERTICE 4	VERTICE 5	VERTICE 6	VERTICE 7	VERTICE 8	VERTICE 9
XV = 413724.651 YV = 4858665.519	XT1 = 413758.968 YT1 = 4858662.288 SVG1= 0.000 YT2= 4858662.288 AC1 = 0.000	XV = 413775.993 YV = 4858653.040 AG = 104.9369 XT2= 413775.773 YT2= 4858654.849 AC2 = 0.000 SVG2= 0.000 DVR= 36.829 SVL = 36.829	XT1 = 413776.783 YT1 = 4858654.265 SVG1= 0.000 YT2= 4858654.265 AC1 = 0.000	XV = 413634.725 YV = 4858592.852 AG = 113.2323 XT2= 413634.525 YT2= 4858592.852 AC2 = 0.000 SVG2= 0.000 DVR= 36.147 SVL = 68.147	XT1 = 413629.135 YT1 = 4858618.370 SVG1= 0.000 YT2= 4858618.370 AC1 = 0.000	XV = 413625.135 YV = 4858618.370 AG = 189.0768 XT2= 413625.135 YT2= 4858618.370 AC2 = 0.000 SVG2= 0.000 DVR= 0.000 SVL = 0.000	XT2 = 413629.135 YT2= 4858618.370 SVG1= 0.000 YT2= 4858618.370 AC2 = 0.000	XT1 = 413626.174 YT1 = 4858618.324 SVG1= 0.000 YT2= 4858618.324 AC1 = 0.000	XT2 = 413623.492 YT2= 4858731.558 SVG2= 0.000 YT2= 4858731.558 AC2 = 0.000
XT1 = 413976.484 YT1 = 4858732.808 SVG1= 0.000 YT2= 413976.484 YT2= 4858732.808 AC1 = 0.000	XV = 413967.425 YV = 4858736.763 AG = 50.0000 AD = 24.0114 XT2= 413980.844 YT2= 4858736.763 R = 50.000 SVG2= 0.000 DVR= 14.699 SVL = 14.699	XT2 = 413967.894 YT2= 4858756.230 SVG2= 0.000 XT2= 413967.894 YT2= 4858756.230 AC2 = 0.000	XT2 = 413968.956 YT2= 4858767.526 SVG2= 0.000 XT2= 413968.956 YT2= 4858767.526 AC2 = 0.000	XT1 = 413968.991 YT1 = 4858767.728 SVG1= 0.000 XT1= 413968.991 YT1= 4858767.728 AC1 = 0.000	XV = 413964.210 YV = 4858793.211 AG = 50.0000 AD = 32.2854 XT1= 413973.874 YT1= 4858793.211 R = 50.000 SVG1= 0.000 DVR= 20.357 SVL = 20.357	XT2 = 413959.937 YT2= 4858904.577 SVG2= 0.000 YT2= 4858904.577 AC2 = 0.000	XT1 = 413975.141 YT1= 4858939.446 SVG1= 0.000 XT1= 413975.141 YT1= 4858939.446 AC1 = 0.000	XV = 414145.829 YV = 4859319.096 AG = 50.0000 AD = 39.4009 XT2= 414165.936 YT2= 4859319.096 R = 50.000 SVG2= 0.000 DVR= 19.465 SVL = 19.465	XV = 414401.401 YV = 4859582.365 AG = 50.0000 AD = 66.3728 XT2= 414386.002 YT2= 4859582.365 R = 50.000 SVG2= 0.000 DVR= 16.222 SVL = 16.222

VERTICE 10	VERTICE 11	VERTICE 12	VERTICE 13	VERTICE 14	VERTICE 15	VERTICE 16	VERTICE 17	VERTICE 18
XT1 = 413967.894 YT1 = 4858756.230 SVG1= 0.000 XT2= 413967.894 YT2= 4858756.230 AC2 = 0.000	XV = 413930.004 YV = 4858753.981 AG = 50.0000 AD = 18.1419 XT2= 413951.557 YT2= 4858753.981 R = 50.000 SVG2= 0.000 DVR= 16.985 SVL = 16.985	XT2 = 413918.198 YT2= 4858727.121 SVG2= 0.000 XT2= 413918.198 YT2= 4858727.121 AC2 = 0.000	XV = 413813.453 YV = 4858731.411 AG = 50.0000 AD = 49.4149 XT2= 413858.225 YT2= 4858731.411 R = 50.000 SVG2= 0.000 DVR= 38.025 SVL = 38.025	XT2 = 413928.525 YT2= 4858790.285 SVG2= 0.000 XT2= 413928.525 YT2= 4858790.285 AC2 = 0.000	XV = 413964.564 YV = 4858945.107 AG = 50.0000 AD = 0.0000 XT2= 413960.964 YT2= 4858945.107 R = 50.000 SVG2= 0.000 DVR= 0.000 SVL = 0.000	XT2 = 413964.564 YT2= 4858945.107 SVG2= 0.000 XT2= 413964.564 YT2= 4858945.107 AC2 = 0.000	XV = 414056.205 YV = 4859999.032 AG = 50.0000 AD = 103.0102 XT2= 414102.325 YT2= 4859999.032 R = 50.000 SVG2= 0.000 DVR= 51.680 SVL = 51.680	XV = 414401.525 YV = 4860021.072 AG = 123.1399 XT2= 414401.325 YT2= 4860084.897 AC2 = 0.000 SVG2= 0.000 DVR= 36.221 SVL = 36.221	XT2 = 414401.551 YT2= 4860660.502 SVG2= 0.000 XT2= 414401.551 YT2= 4860660.502 AC2 = 0.000
XT1 = 413976.484 YT1 = 4858732.808 SVG1= 0.000 XT2= 413976.484 YT2= 4858732.808 AC2 = 0.000	XT2 = 413968.257 YT2= 4858735.135 SVG2= 0.000 XT2= 413968.257 YT2= 4858735.135 AC2 = 0.000	XT1 = 413913.513 YT1= 4858736.424 SVG1= 0.000 XT1= 413913.513 YT1= 4858736.424 AC1 = 0.000	XV = 413812.453 YV = 4858729.411 AG = 50.0000 AD = 49.4149 XT1= 413858.225 YT1= 4858729.411 R = 50.000 SVG1= 0.000 DVR= 38.025 SVL = 38.025	XV = 413964.525 YV = 4858790.285 AG = 50.0000 AD = 0.0000 XT1= 413964.525 YT1= 4858790.285 AC1 = 0.000	XV = 413964.431 YV = 4858945.107 AG = 50.0000 AD = 0.0000 XT1= 413964.431 YT1= 4858945.107 AC1 = 0.000	XT1 = 413964.564 YT1= 4858945.107 SVG1= 0.000 XT1= 413964.564 YT1= 4858945.107 AC1 = 0.000	XV = 414145.829 YV = 4859319.096 AG = 50.0000 AD = 39.4009 XT1= 414165.936 YT1= 4859319.096 R = 50.000 SVG1= 0.000 DVR= 19.465 SVL = 19.465	XV = 414401.401 YV = 4859582.365 AG = 50.0000 AD = 66.3728 XT1= 414386.002 YT1= 4859582.365 R = 50.000 SVG1= 0.000 DVR= 16.222 SVL = 16.222	XT2 = 414177.949 YT2= 4859584.881 SVG2= 0.000 XT2= 414177.949 YT2= 4859584.881 AC2 = 0.000

VERTICE 19	VERTICE 20	VERTICE 21	VERTICE 22	VERTICE 23	VERTICE 24	VERTICE 25	VERTICE 26	VERTICE 27
XT1 = 414197.651 YT1 = 4860660.502 SVG1= 0.000 XT2= 414197.651 YT2= 4860660.502 AC2 = 0.000	XV = 414308.023 YV = 4860664.753 AG = 179.4776 AD = 20.5224 XT2= 414323.382 YT2= 4860744.707 R = 100.000 SVG2= 0.000 DVR= 32.236 SVL = 32.236	XT2 = 414345.753 YT2= 4860744.707 SVG2= 0.000 XT2= 414345.753 YT2= 4860744.707 AC2 = 0.000	XV = 414386.299 YV = 4860744.707 AG = 175.7394 AD = 24.2916 XT2= 414410.582 YT2= 4860773.265 R = 70.000 SVG2= 0.000 DVR= 28.710 SVL = 28.710	XT2 = 414384.525 YT2= 4860744.707 SVG2= 0.000 XT2= 414384.525 YT2= 4860744.707 AC2 = 0.000	XV = 414483.548 YV = 4860744.707 AG = 0.0000 AD = 0.0000 XT1= 414483.548 YT1= 4860744.707 AC1 = 0.000	XV = 414466.233 YV = 4860744.707 AG = 103.5485 AD = 46.4515 XT2= 414512.325 YT2= 4860815.949 R = 40.000 SVG2= 0.000 DVR= 29.196 SVL = 29.196	XV = 414511.498 YV = 4860815.949 AG = 180.0462 AD = 34.0538 XT2= 414511.498 YT2= 4860861.482 R = 40.000 SVG2= 0.000 DVR= 21.587 SVL = 21.587	XT2 = 414527.871 YT2= 4860861.482 SVG2= 0.000 XT2= 414527.871 YT2= 4860861.482 AC2 = 0.000

VERTICE 28	VERTICE 29	VERTICE 30
XV = 414509.992 YV = 4860906.202 AG = 180.2562 AD = 27.7438 XT2= 414485.962 YT2= 4860871.076 R = 40.000 SVG2= 0.000 DVR= 42.548 SVL = 42.548	XV = 414617.382 YV = 4860934.928 AG = 179.4776 AD = 20.5224 XT2= 414669.290 YT2= 4860934.928 R = 100.000 SVG2= 0.000 DVR= 27.428 SVL = 27.428	XV = 414690.357 YV = 4860970.410

PARCO EOLICO
IMPERIA MONTI MORO E GUARDIABELLA

Il Committente: 18 Più ENERGIA srl

Sede Legale: via Aldo Moro n. 28
25043, Breno (BS)
P.IVA e C.F. 04324170986

Oggetto:
VIABILITA' DI ACCESSO

Titolo:
VARIANTE DI CIPRESSA 2 - PLANIMETRIA NUOVA STRADA IN PROGETTO

Il Progettista
Dott. Ing. SILVIO MARIO BAUDUCCO N° 7175 ORDINE DEGLI INGEGNERI DELLA PROVINCIA DI CUNEO
Ing. Silvio Mario Bauducco

Data	Emis.	Aggiornamento	Data	Contr.	Data	Autor.
05/2023	MB	Emissione	05/2023	SMB	05/2023	SMB

SCALA 1:2.000

FORMATO A1

MAGGIO 2023

Commessa	Tip. impianto	Fase Progetto	Disciplina	Tip. Doc	Titolo	N. Elab	REV
22109	EO	DE	CI	D	05	0010	A

PROGETTAZIONE EDILE, AMBIENTALE, STRUTTURALE ED IMPIANTISTICA A CURA DI:

I Tecnici:
Coord. gruppo di progettazione
Ing. Silvio Mario Bauducco

Collaboratori
Geom. Benzoni Manuel
Per. Ind. Biasin Emanuele
Ing. Occhiuto Felice
Arch. Ostino Paolo
Arch. Pelleri Martina

BAUTEL S.R.L.
Sede Amministrativa via Maroncelli, 23 10024 Moncalieri (TO)
tel 011.6052113 - 011.6059915 e-mail: amministrazione@bautel.it
Sede operativa Torino - via Maroncelli, 23 10024 Moncalieri (TO)
Sede operativa Genova - via Banderali, 2/4 16121 Genova (GE)

File: Tavole variante Cipressa 2.dwg

TUTTI I DIRITTI SONO RISERVATI - Questo documento è di proprietà esclusiva del progettista ivi indicato sul quale si riserva ogni diritto. Pertanto questo documento non può essere copiato, riprodotto, comunicato o divulgato ad altri o usato in qualsiasi maniera, nemmeno per fini sperimentali, senza autorizzazione scritta dallo stesso progettista.