

STRADA DI COLLEGAMENTO
TURBINE 18-21

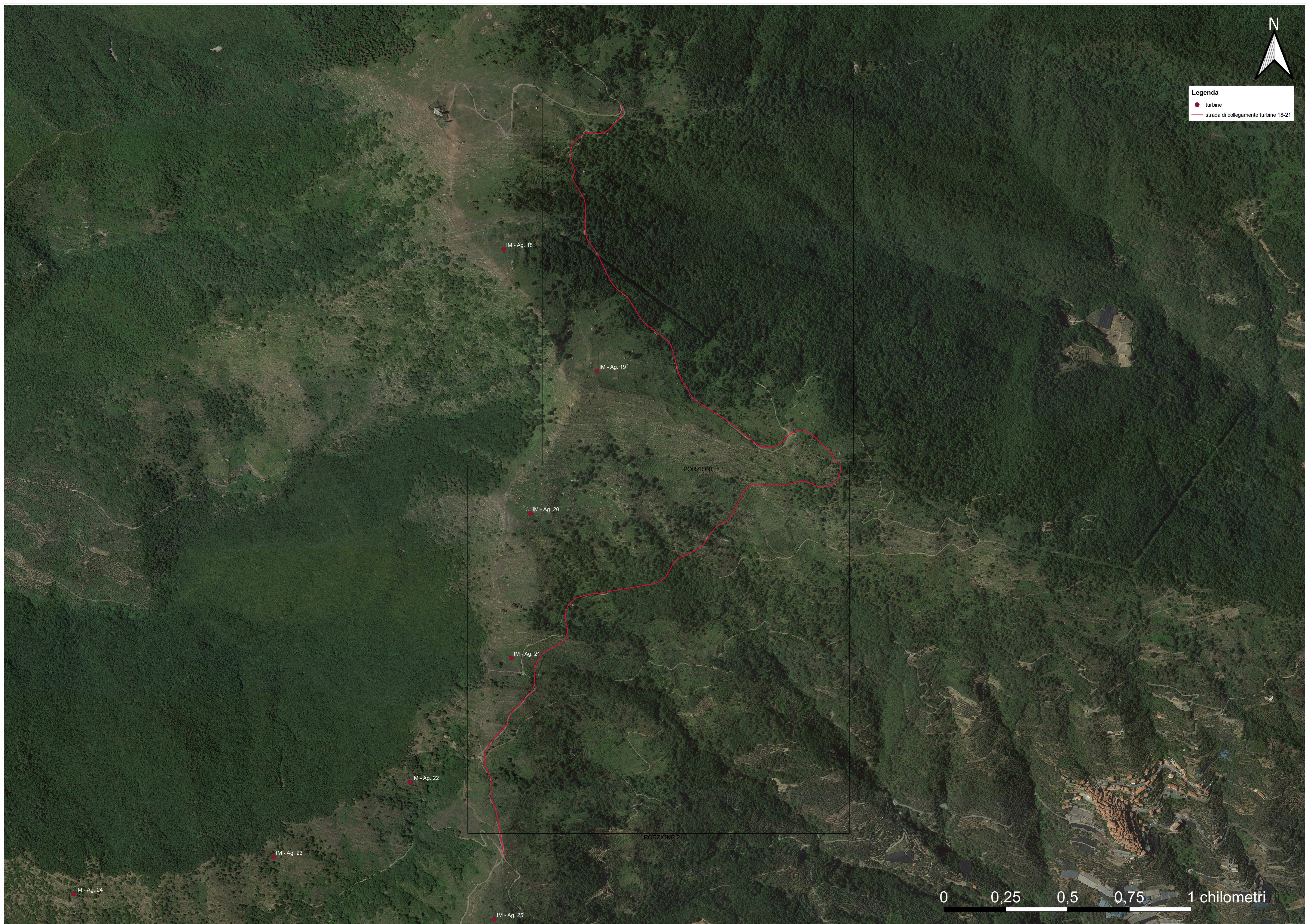

Legenda
 ● turbine
 — strada di collegamento turbine 18-21

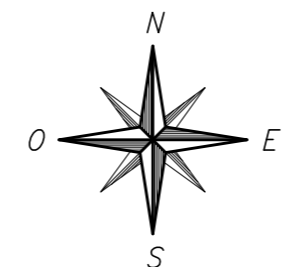

0 0,25 0,5 0,75 1 chilometri

PARCO EOLICO
IMPERIA MONTI MORO
E GUARDIABELLA

Il Committente:  **Il Progettista:** via Aldo Moro n. 28
25043, Breno (BS)
P.IVA e C.F. 04324170986

Oggetto: VIABILITA' DI ACCESSO
Titolo: STRADA DA TURBINA 18 A TURBINA 21
 INQUADRAMENTO GENERALE
 Ing. Silvio Mario Bauducco

Data	Emis.	Aggiornamento	Data	Contr.	Data	Autor.
05/2023	MB	Emissione	05/2023	SMB	05/2023	SMB

SCALA 1:10.000
 FORMATO A0
 MAGGIO 2023

Commissa	Tip. Impianto	Fase Progetto	Disciplina	Tip. Doc.	Tasso	N. Elab.	REV
22109	EO	DE	CI	D	05	0075	A

PROGETTAZIONE EDILE, AMBIENTALE, STRUTTURALE ED IMPIANTISTICA A CURA DI:
 I Tecnici: Coord. gruppo di progettazione: Ing. Silvio Mario Bauducco
 Collaboratori: Geom. Benzioni Manuel, Per. Ind. Biasini Emanuele, Ing. Occhiero Felice, Arch. Ostino Paolo, Arch. Pelleri Martina

BAUTEL S.R.L.
 Sede Amministrativa via Marconi, 23 10024 Moncalieri (TO)
 tel 011 6024113 - 011 6029919 e-mail: amministrazione@bautel.it
 Sede operativa Torino - via Marconi, 23 10024 Moncalieri (TO)
 Sede operativa Genova - via Bardalari, 24 16121 Genova (GE)

TUTTI I DIRITTI SONO RISERVATI. Questo documento è il progetto esecutivo del progetto di cui è parte integrante. È vietata espressamente la ristampa, la riproduzione, la diffusione o l'uso non autorizzato senza permesso scritto dalla BAUTEL S.R.L.