

PLANIMETRIA DI PROGETTO  
SCALA 1:1000

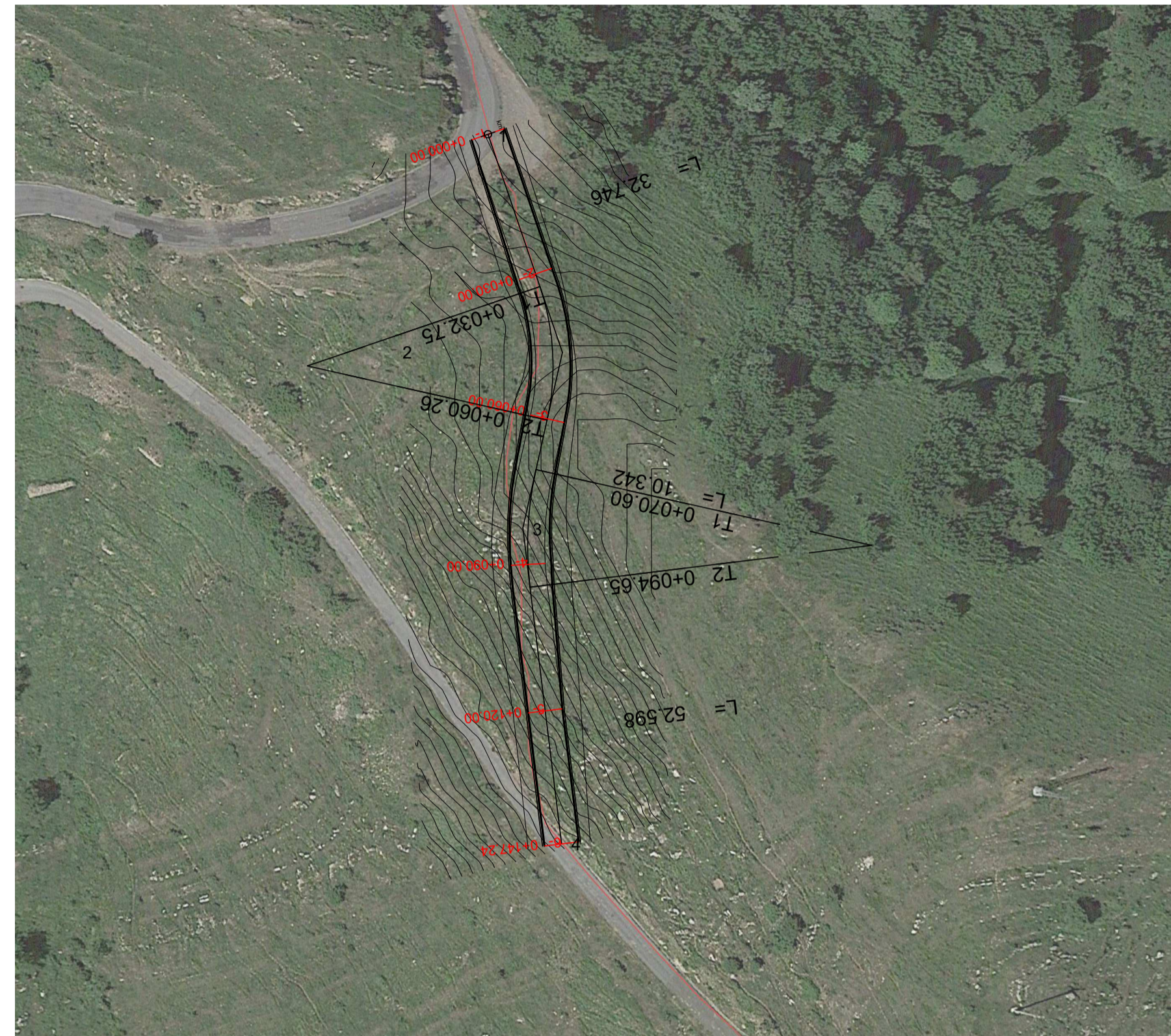
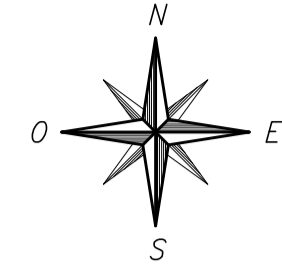

VERTICE 1	
XV = 409358.115	
YV = 4870557.581	

VERTICE 2		
XT1 = 409368.685	XV = 409373.240	XT2 = 409370.139
YT1 = 4870526.588	YV = 4870513.230	YT2 = 4870499.461
SVC1 = 0.000	AV = 164.3716	SVC2 = 0.000
XTC1 = 409368.685	AD = 35.0284	XTC2 = 409370.139
YTC1 = 4870526.588	XC = 409321.361	YTC2 = 4870499.461
AC1 = 0.000	YC = 4870510.449	AC2 = 0.000
	R = 50.000	
	SVRC = 27.511	
	SVL = 27.511	

VERTICE 3		
XT1 = 409367.866	XV = 409365.198	XT2 = 409366.675
YT1 = 4870489.372	YV = 4870477.526	YT2 = 4870465.473
SVC1 = 0.000	AV = 178.1307	SVC2 = 0.000
XTC1 = 409367.866	AD = 21.8693	XTC2 = 409366.675
YTC1 = 4870489.372	XC = 409436.155	YTC2 = 4870465.473
AC1 = 0.000	YC = 4870473.989	AC2 = 0.000
	R = 70.000	
	SVRC = 24.047	
	SVL = 24.047	

VERTICE 4	
XV = 409373.074	
YV = 4870413.266	

PROFILO LONGITUDINALE  
DI PROGETTO - SCALA 1:1000

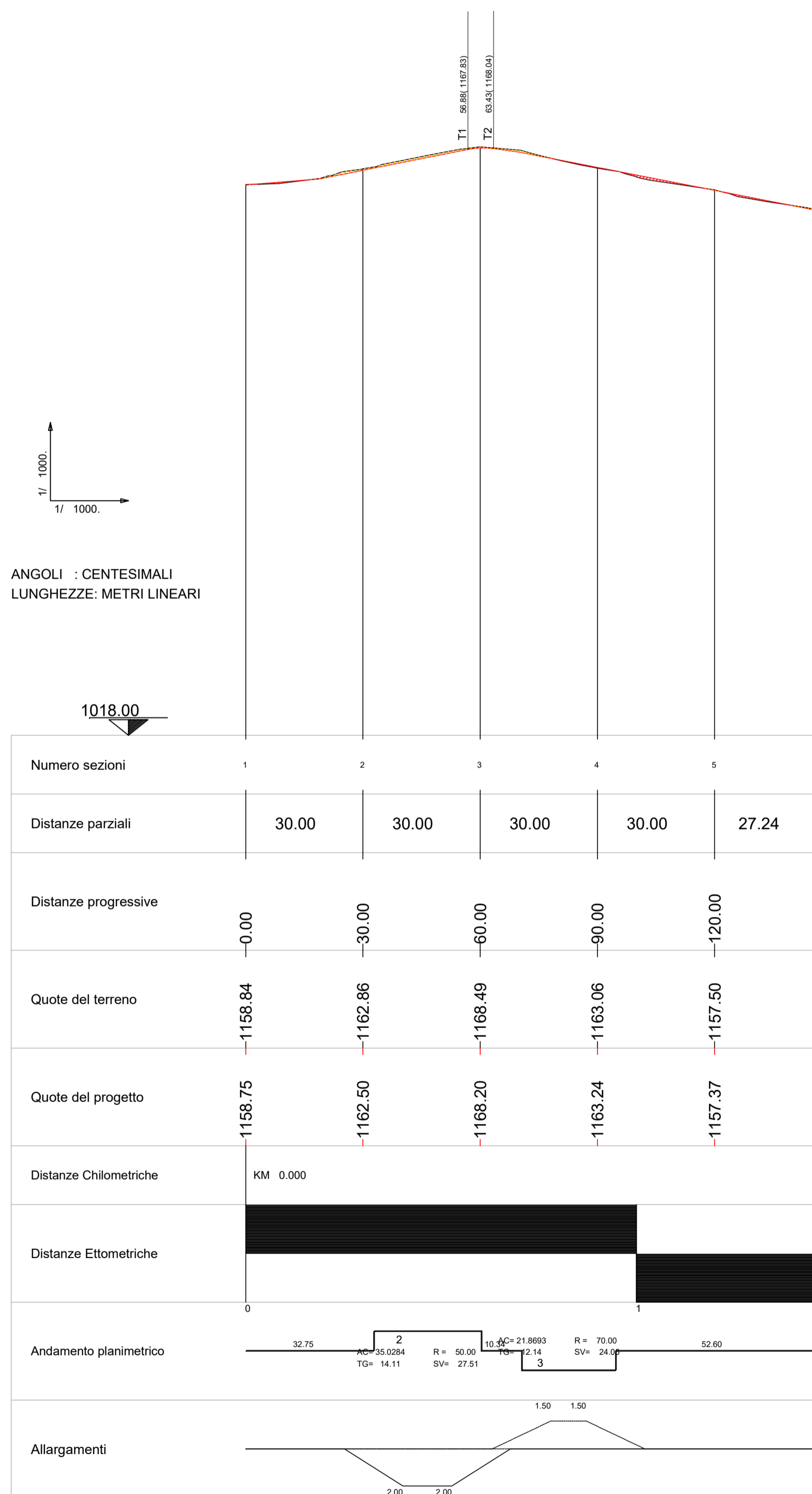
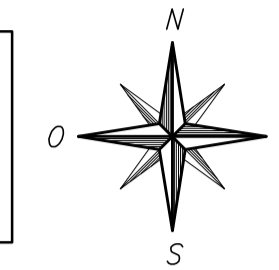

PARCO EOLICO  
IMPERIA MONTI MORO  
E GUARDIABELLA



Sede Legale: via Aldo Moro n. 28  
25043, Breno (BS)  
P.IVA e C.F. 04324170986

Oggetto:  
**VIABILITA' DI ACCESSO**  
Titolo:  
**VARIANTE DI COLLE D'OGGIA  
PLANIMETRIA E PROFILO LONGITUDINALE  
DI PROGETTO**

Il Progettista  
Dott. Ing. SILVIO MARIO BAUDUCCO  
Ing. Silvio Mario Bauducco

Data	Emis.	Aggiornamento	Data	Contr.	Data	Autor.	SCALA 1:1.000
04/2023	FP	Emissione	04/2023	SMB	04/2023	SMB	FORMATO A1
							APRILE 2023

Commessa	Tip. Impianto	Fase Progetto	Disciplina	Tip. Doc	Titolo	N. Elab	REV
22109	EO	DE	CI	D	05	0188	A

PROGETTAZIONE EDILE, AMBIENTALE, STRUTTURALE ED IMPIANTISTICA A CURA DI:

I Tecnici: Coord. gruppo di progettazione  
Ing. Silvio Mario Bauducco

Collaboratori:  
Geom. Benzoni Manuel  
Per. Ing. Blassin Emanuele  
Ing. Occhiuto Felice  
Arch. Ostino Paolo  
Arch. Pelleri Martina

**BAUTEL S.R.L.**  
Sede Amministrativa via Maroncelli, 23 10024 Moncalieri (TO)  
tel 011.6052113 - 011.6059915 e-mail: amministrazione@bautel.it  
Sede operativa Torino - via Maroncelli, 23 10024 Moncalieri (TO)  
Sede operativa Genova - via Banderelli, 24 16121 Genova (GE)

TUTTI I DIRITTI SONO RISERVATI - Questo documento è di proprietà esclusiva del progettista ivi indicato sul quale si riserva ogni diritto. Pertanto questo documento non può essere copiato, riprodotto, comunicato o divulgato ad altri o usato in qualsiasi maniera, nemmeno per fini sperimentali, senza autorizzazione scritta dallo stesso progettista.