

SEZIONE LONGITUDINALE A-A  
scala 1:200

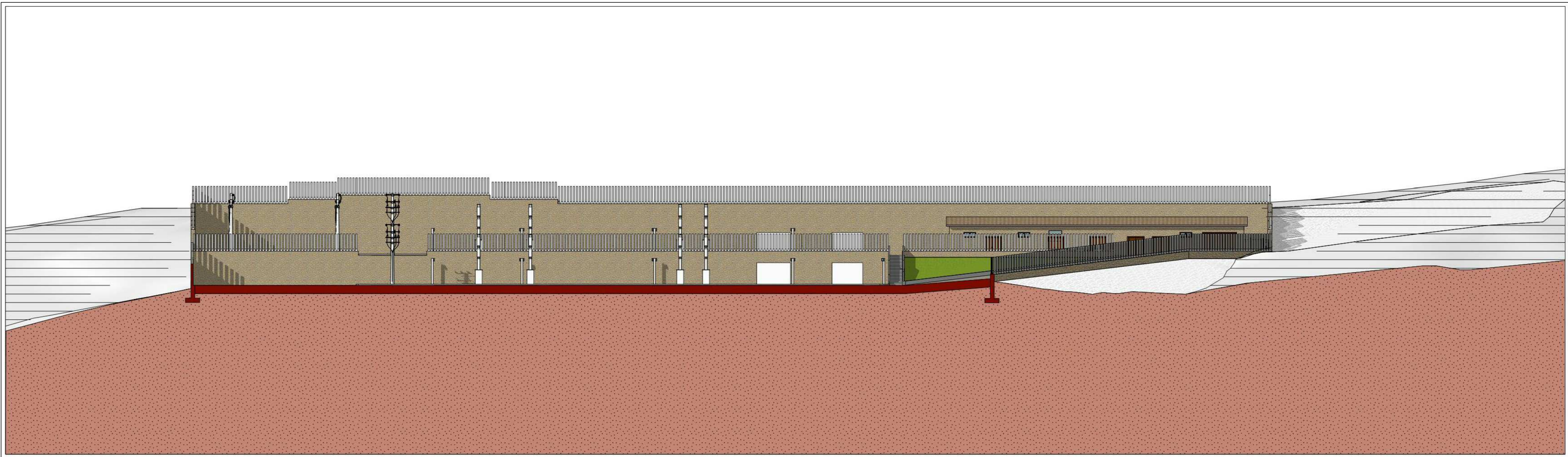

SEZIONE TRASVERSALE B-B  
scala 1:200

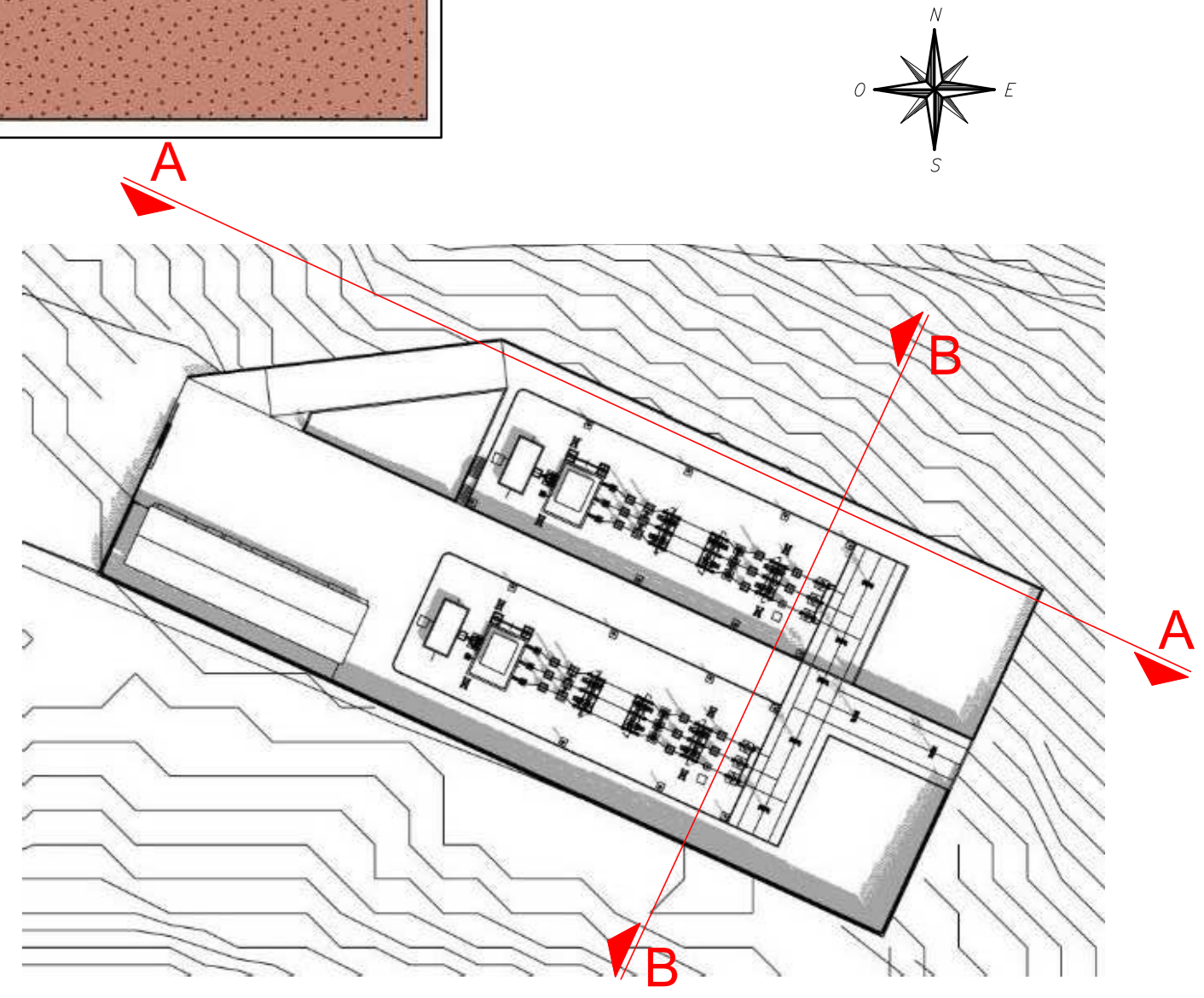
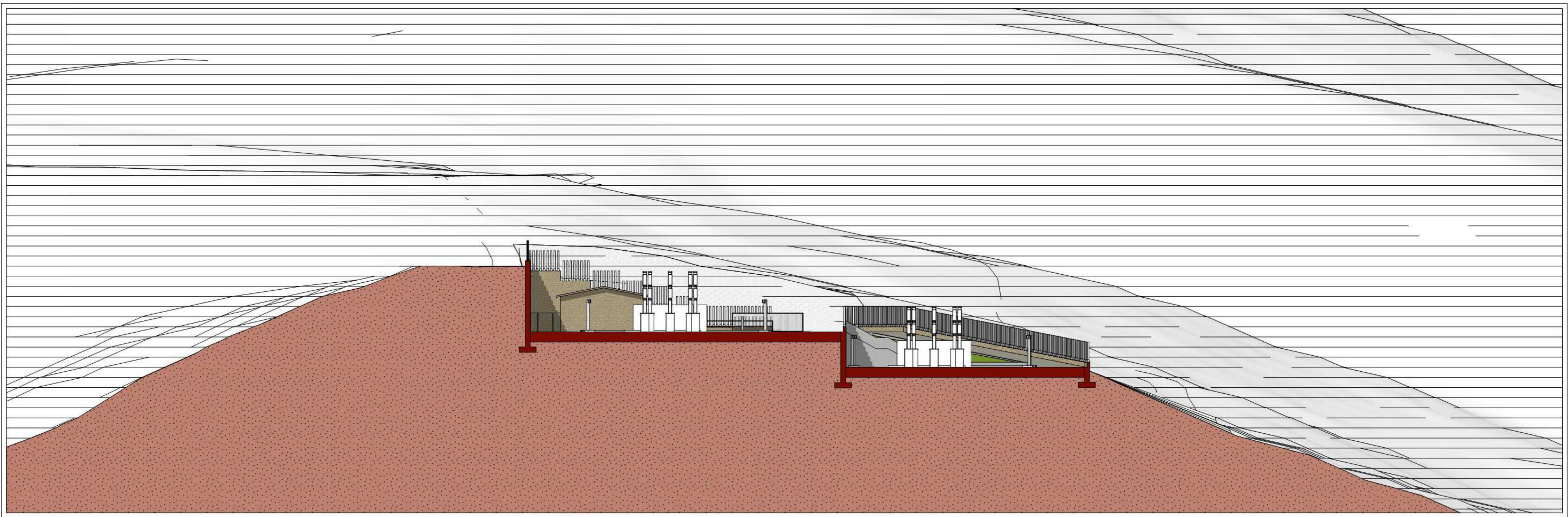

PARCO EOLICO  
IMPERIA MONTI MORO,  
GUARDIABELLA

Il Committente: **18P** 18P Energia Sede Legale: via Aldo Moro n. 28  
25043, Breno (BS) P.IVA e C.F. 04324170986

Oggetto: **PROGETTO SOTTOSTAZIONE ELETTRICA**  
Titolo: **SEZIONI**  
Il Progettista: Ing. Silvio Mario Bauducco

Data	Emis.	Aggiornamento	Data	Contr.	Data	Autor.	SCALA
02/2023	PO	Emissione	02/2023	SMB	02/2023	SMB	1:200
							FORMATO
							A0
							FEBBRAIO 2023

Commissa	Tip. Impianto	Fase Progetto	Disciplina	Tip. Doc.	Tavola	N. Elab.	REV
22109	EO	C	CI	D	02	0006	A

PROGETTAZIONE EDILE, AMBIENTALE, STRUTTURALE ED IMPIANTISTICA A CURA DI:  
I Tecnici: Coord. gruppo di progettazione: Ing. Silvio Mario Bauducco  
Collaboratori: Geom. Barzoni Manuel, Per. Ind. Basini Emanuele, Ing. Occhialo Felice, Arch. Ostino Paolo, Arch. Pelletti Martina

**BAUTEL S.R.L.** Sede Amministrativa via Marconi, 23 10024 Moncalieri (TO)  
tel 011 8521113 - 011 8522113 e-mail: amministrazione@bautel.it  
Sede operativa Torino - via Marconi, 23 10024 Moncalieri (TO)  
Sede operativa Genova - via Banderati, 24 16121 Genova (GE)

TUTTI I DIRITTI SONO RISERVATI - Questo documento è il progetto esecutivo del progetto ed è indicato nel quale si riserva ogni diritto. Per questo documento non può essere copiato, riprodotto, comunicato o divulgato ad altri in tutto o in parte, né per qualsiasi mezzo, elettronico o meccanico, senza autorizzazione scritta dalla società progettista.