

PLANIMETRIA ORTOFOTOCATASTALE  
Scala 1:1.000

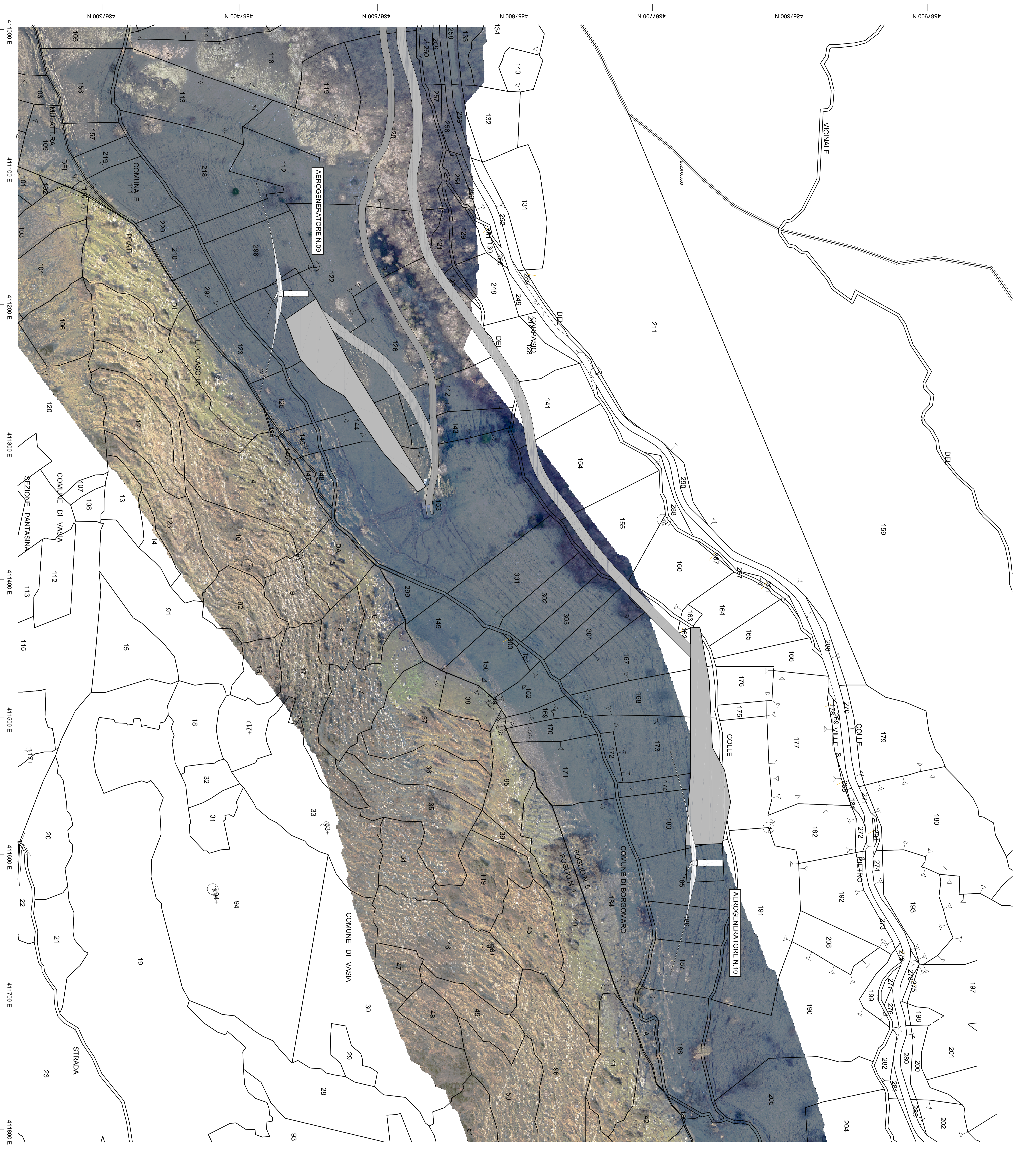

**PARCO EOLICO  
IMPERIA MONTI MORO,  
GUARDIABELLA**

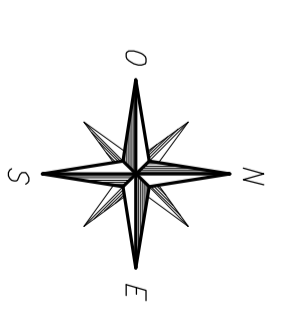

Scala Legale: Via Aldo Moro n. 28  
P.IVA n. C.F. 04284170988

**OGGETTO:**  
PLANIMETRIA GENERALE

**TITOLO:**  
INDAGAMENTO CATASTALE TURBINE 9-10  
STATO DI PROGETTO

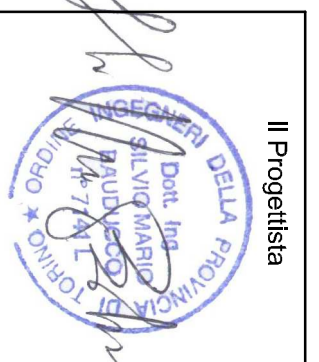

Dati I. Ente:	Aggravamento:	Dati I. Cont.:	Dati I. Autor.	SCALA: 1:1.000
MARZO/21	FP	EMISIONE	04/02/21	04/02/21
				FORMAZIONE
				APRILE 2023

CONDIZIONE	ULTIMATI	STATO PROGETTO	ESISTENTE	IN ESISTENZA	IN ESISTENZA	IN ESISTENZA	IN ESISTENZA	IN ESISTENZA	IN ESISTENZA
22/109	EO	DE	CI	D	10	0067	A		

**PROGETTAZIONE:** ENTE: AMBIENTALE STRUTTURALE ED URBANISTICA CAPRAIA  
**CONCORSO:** Gen. Benetti Manali  
 Ing. Silvio Marò Baudouco  
 Arch. Oreste Pado  
 Arch. Paolo Marini

**BRUTAL**  
 S.p.A. - Via Aldo Moro n. 28 - P.IVA n. C.F. 04284170988  
 S.p.A. - Via Aldo Moro n. 28 - P.IVA n. C.F. 04284170988  
 S.p.A. - Via Aldo Moro n. 28 - P.IVA n. C.F. 04284170988