

PLANIMETRIA STATO DI FATTO
CURVE DI LIVELLO
scala 1:500

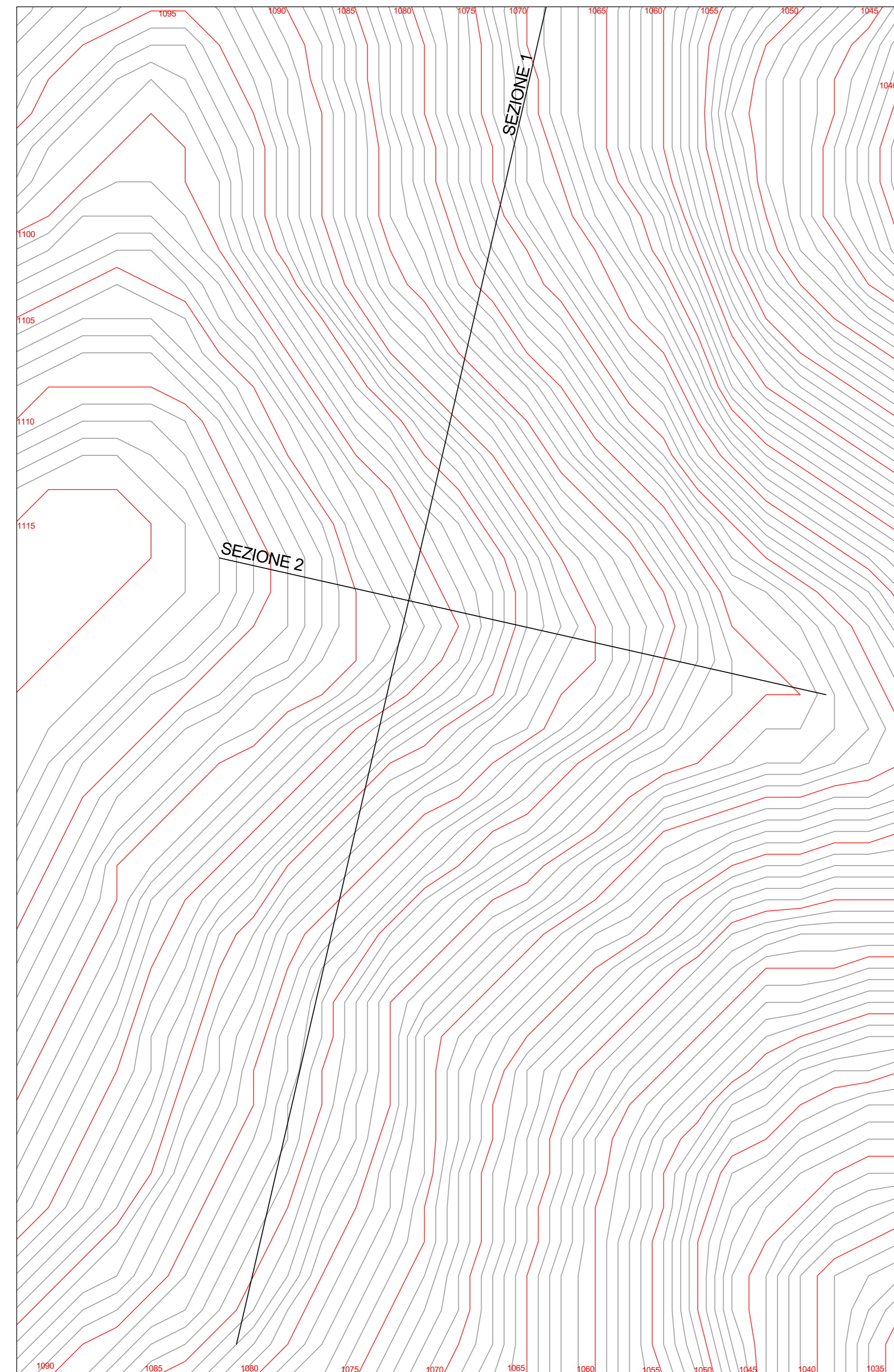

PLANIMETRIA STATO DI PROGETTO
SPIANAMENTO
scala 1:500

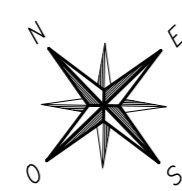
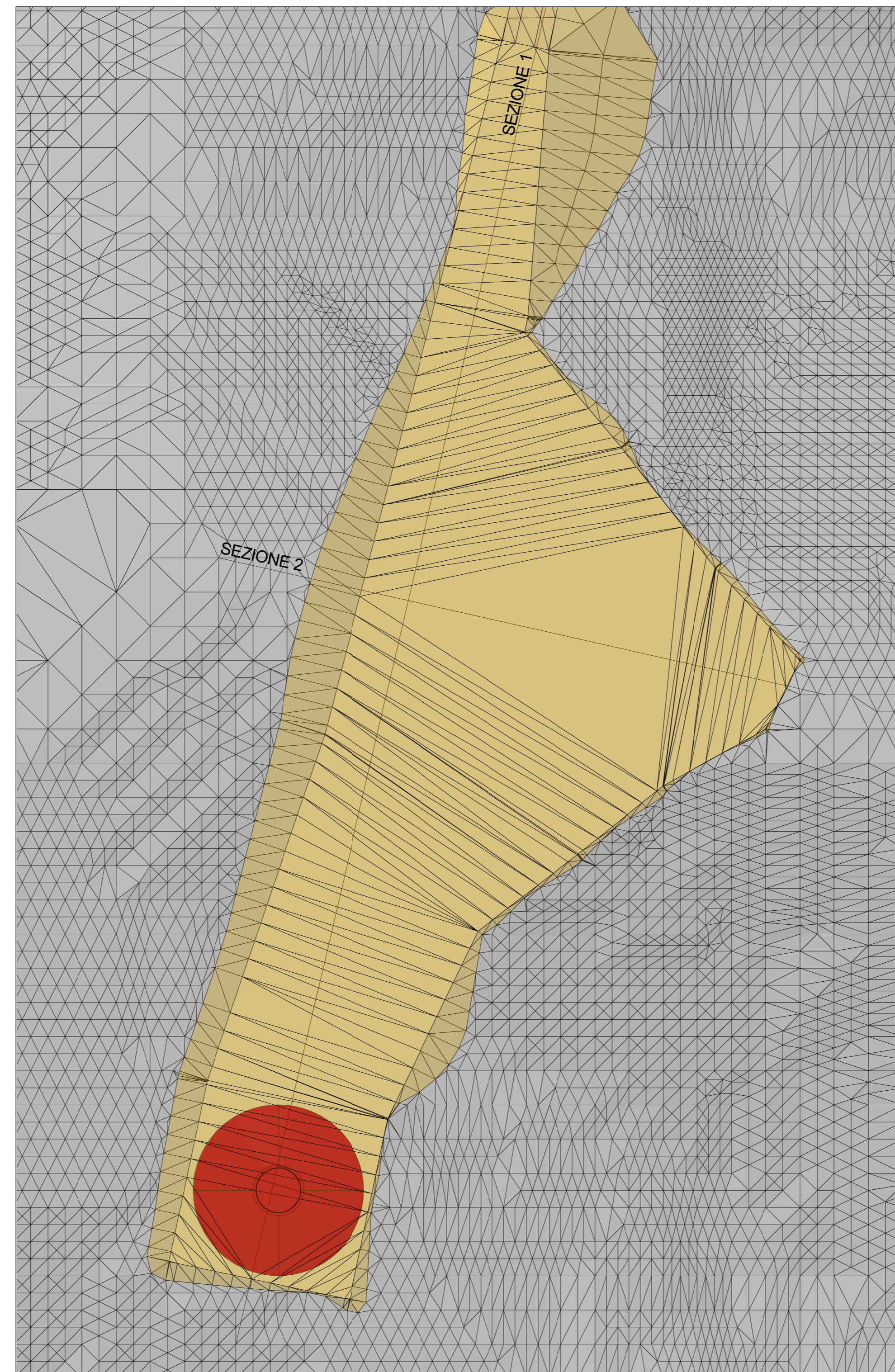
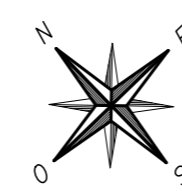

PLANIMETRIA STATO FINALE
CURVE DI LIVELLO
scala 1:500

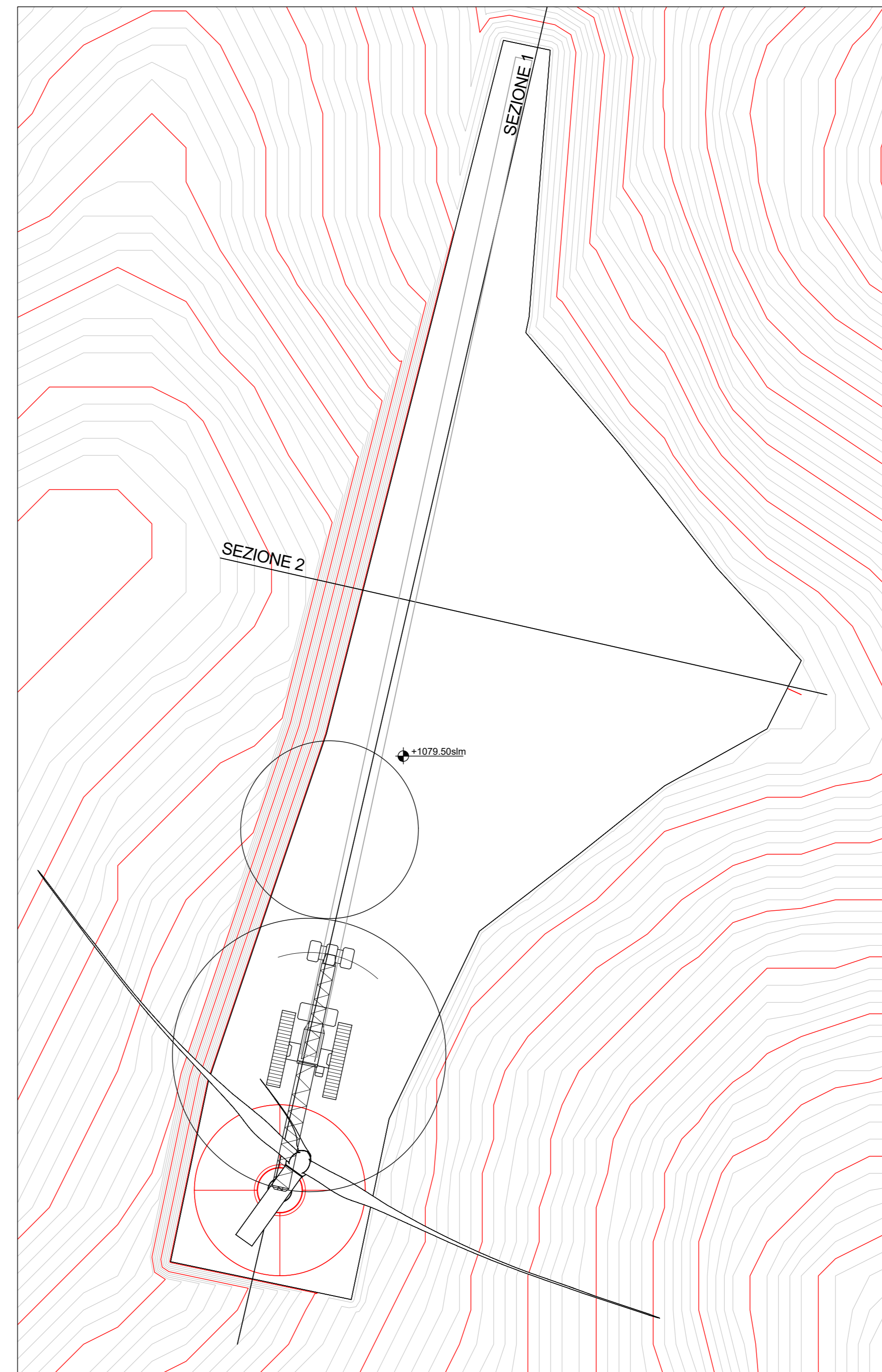
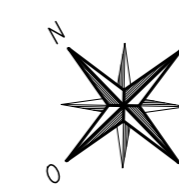

VISTA ASSONOMETRICA

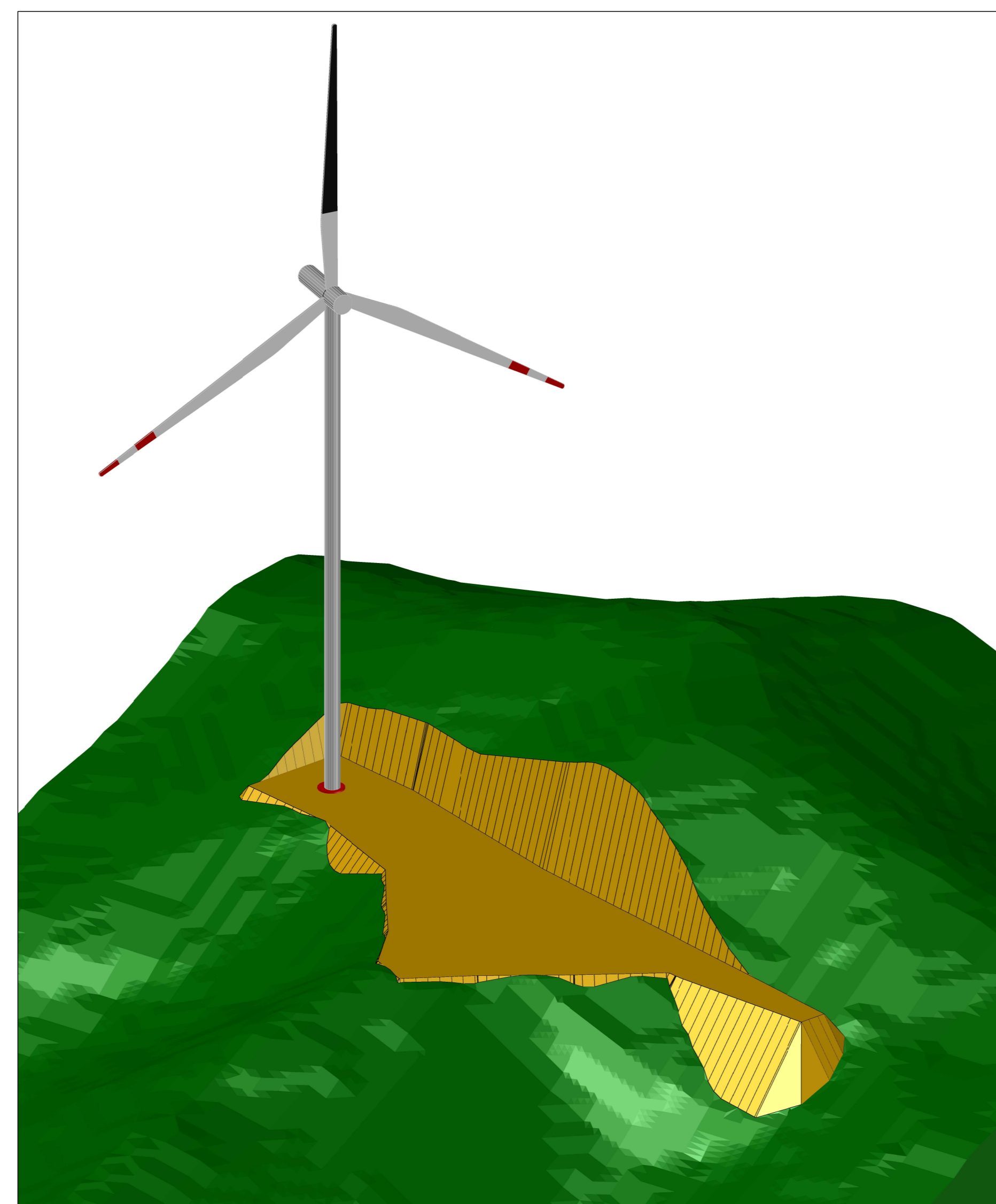

AEROGENERATORE OGGETTO DI INTERVENTO

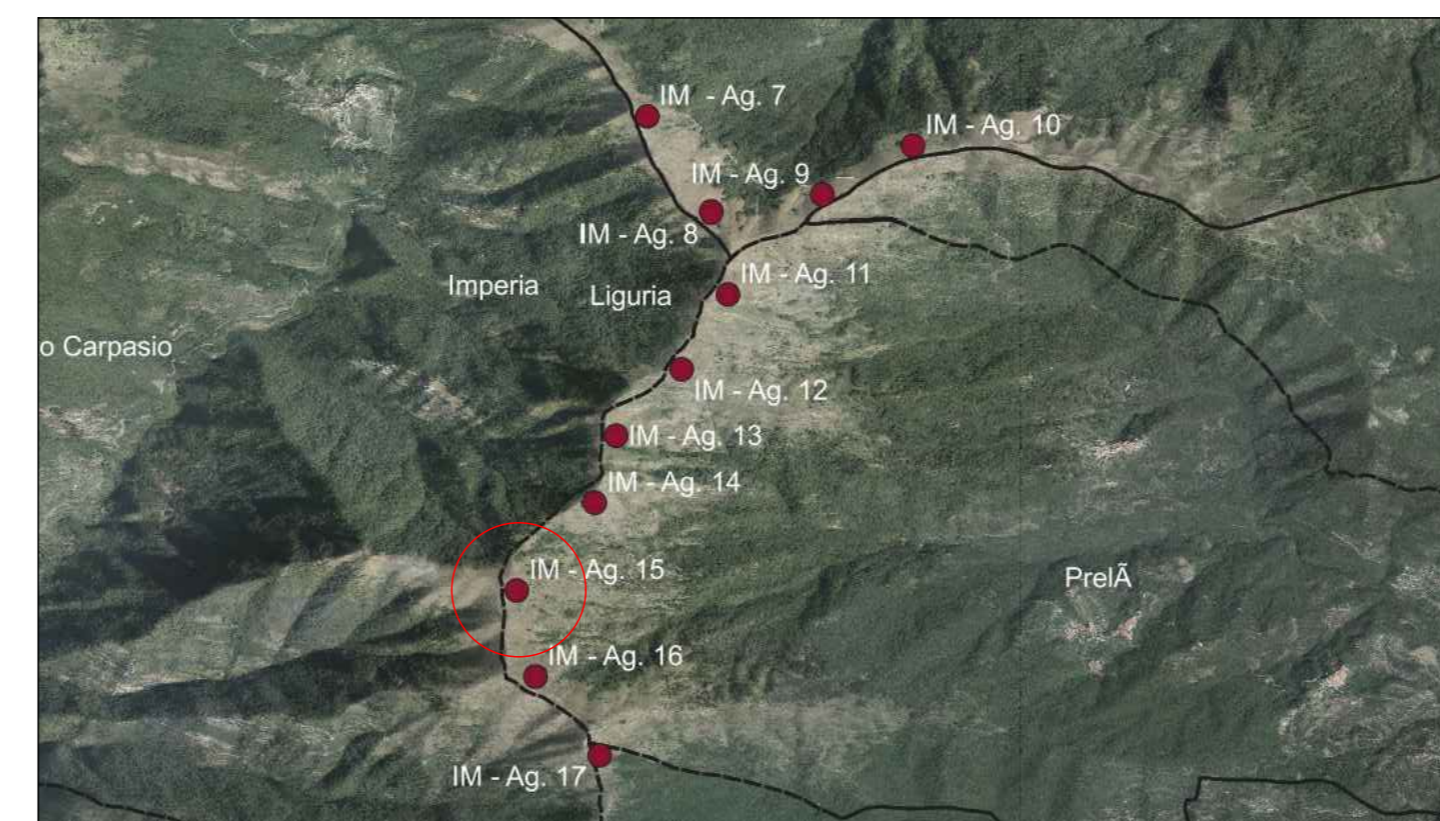

VOLUME DI STERRO	VOLUME DI RIPORTO
55.685,53 mc	4.674,05mc

PARCO EOLICO IMPERIA MONTI MORO, GUARDIABELLA



Sede Legale: via Aldo Moro n. 28
25043, Breno (BS)
P.IVA e C.F. 04324170986

Oggetto:
PROGETTO PIAZZOLE

Titolo:
**PROGETTO PIAZZOLA AEROGENERATORE 15
PLANIMETRIE**

Il Progettista



Ing. Silvio Mario Bauducco

Data Emis. Aggiornamento Data Contr. Data Autor. SCALA 1:1

02/2023 MB Emissione 02/2023 SMB 02/2023 SMB

FORMATO A0

FEBBRAIO 2023

Commissa Tip. Impianto Fase Progetto Disciplina Tip. Doc. Titolo N. Elab. REV

22109 EO DE C D 11 0015 A

PROGETTAZIONE EDILE, AMBIENTALE, STRUTTURALE ED IMPIANTISTICA A CURA DI:

Coord. gruppo di progettazione
Ing. Silvio Mario Bauducco

Collaboratori
Geom. Benzoni Manuel
Per. Ing. Elisabetta Emanuele
Ing. Occhiuto Felice
Arch. Ostino Paolo
Arch. Palloni Martina



Sede Amministrativa via Marconi n. 23 10024 Moncalieri (TO)
tel 011 852113 - 011 8529919 e-mail: amministrazione@bautel.it
Sede operativa Torino - via Marconi n. 23 10024 Moncalieri (TO)
Sede operativa Genova - via Banderati, 24 16121 Genova (GE)

File: Tavola_piazzola_15.dwg
TUTTI I DIRITTI SONO RISERVATI: Questo documento è di proprietà esclusiva del progettista su indicazione nel quale si riserva ogni diritto. Pertanto questo documento non può essere copiato, riprodotto, comunicato o divulgato ad altri o usato in qualsiasi maniera, nemmeno per fini sperimentali, senza autorizzazione scritta dallo stesso progettista.