

PLANIMETRIA STATO DI FATTO
CURVE DI LIVELLO
scala 1:500

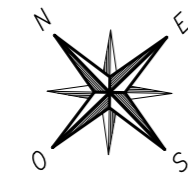

PLANIMETRIA STATO DI PROGETTO
SPIANAMENTO
scala 1:500

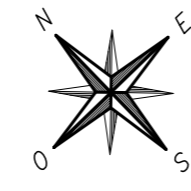

PLANIMETRIA STATO FINALE
CURVE DI LIVELLO
scala 1:500

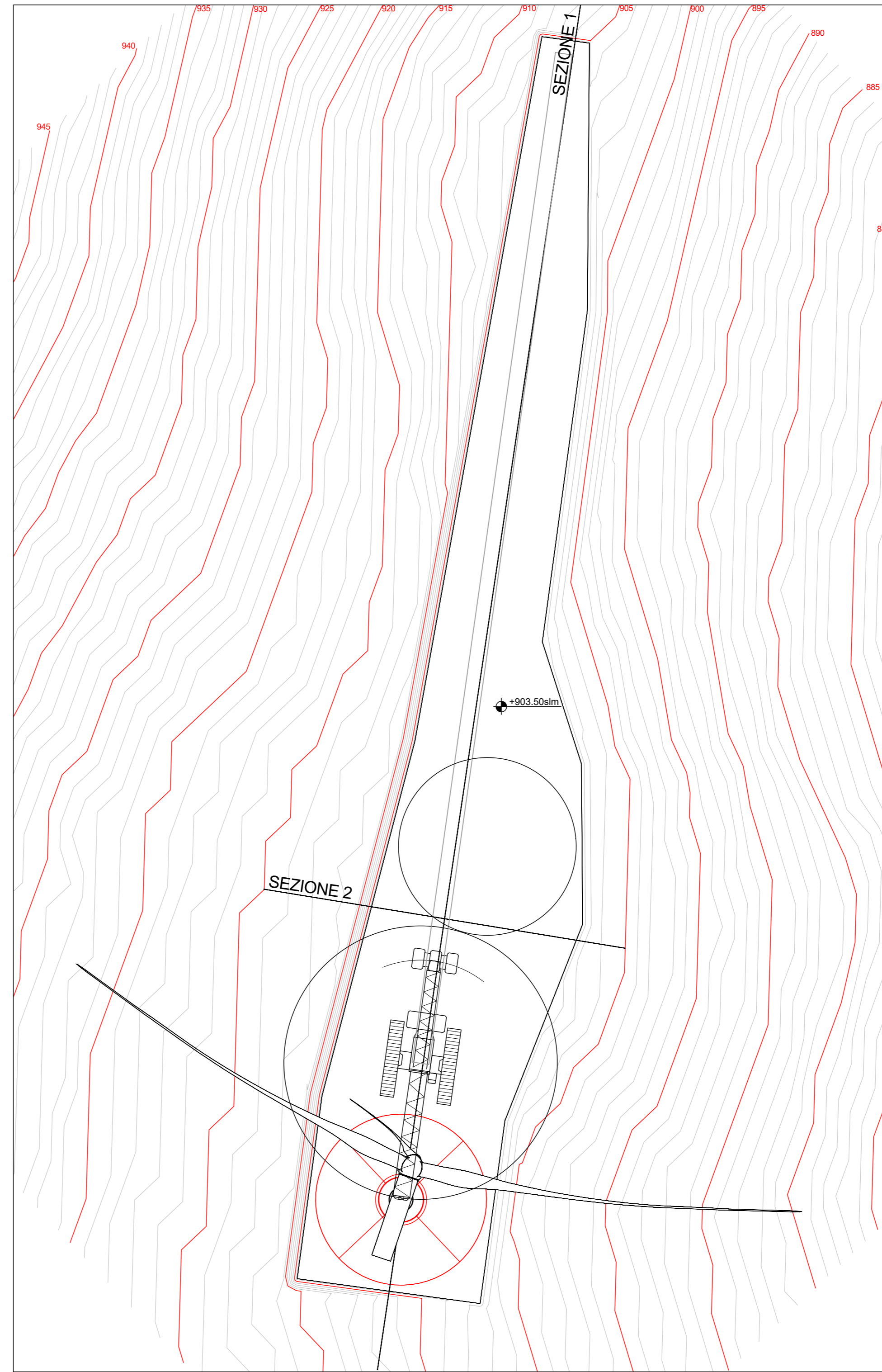
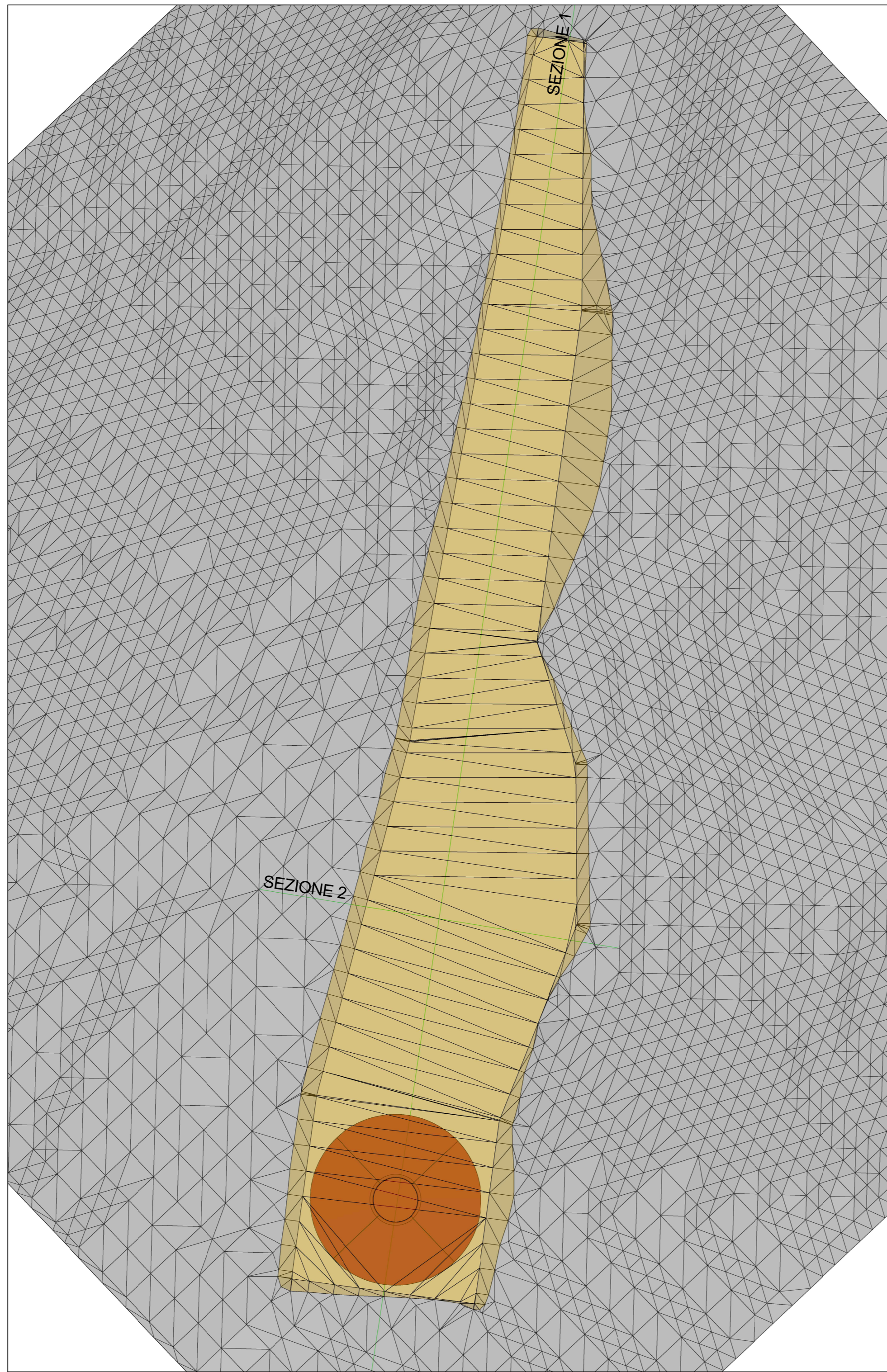
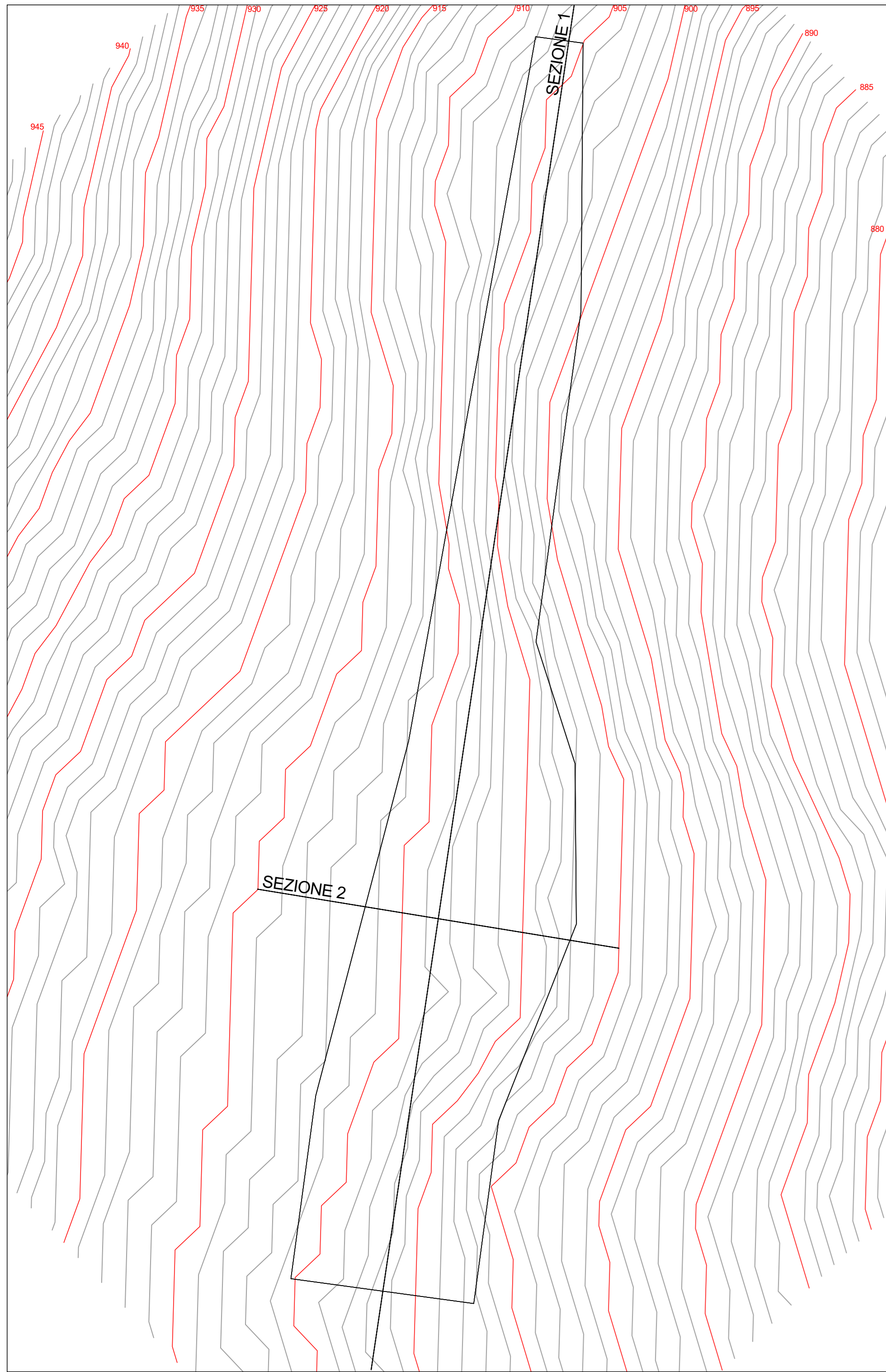
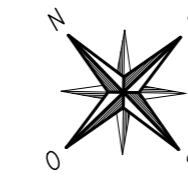

VISTA ASSONOMETRICA

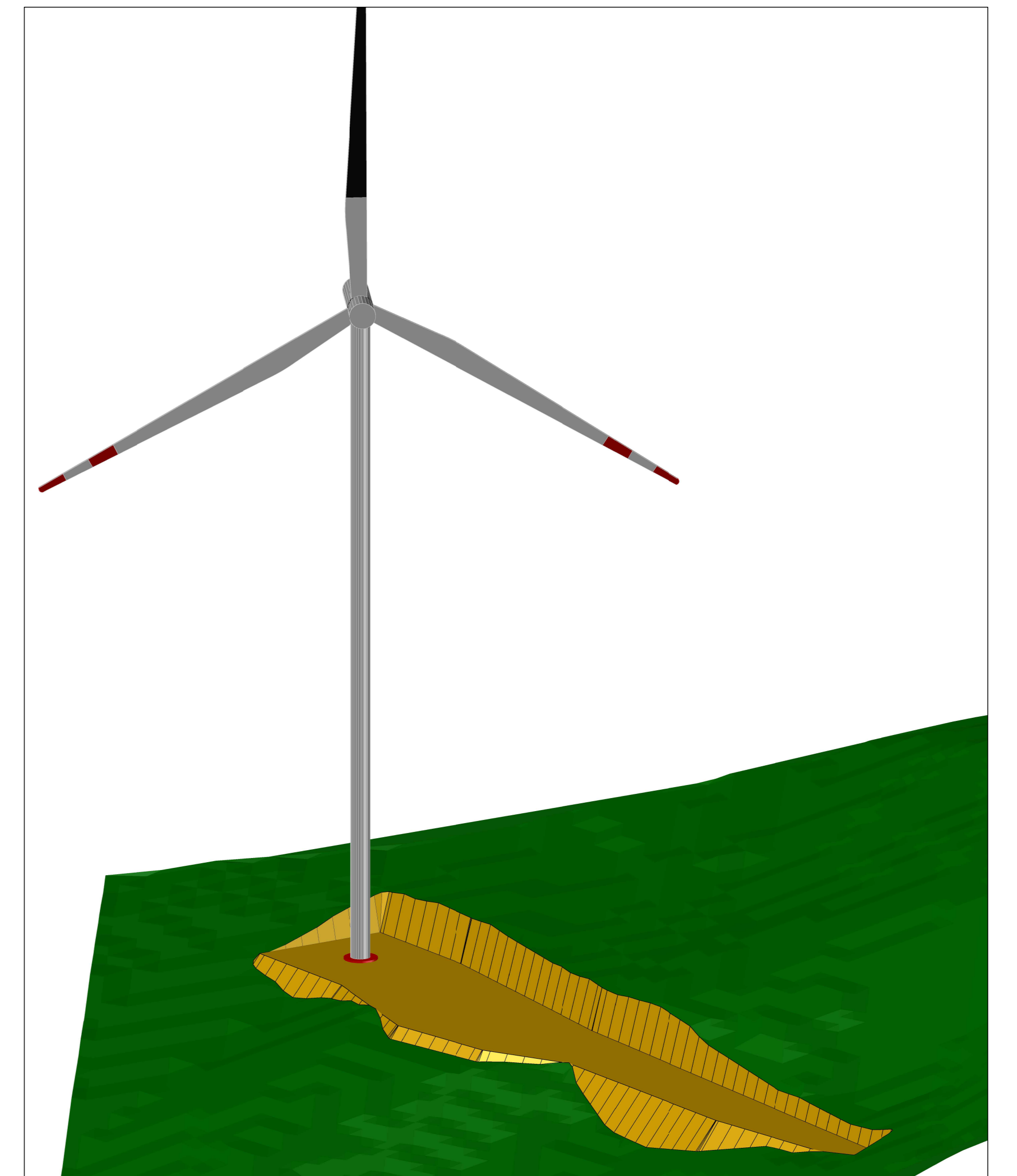

AEROGENERATORE OGGETTO DI INTERVENTO

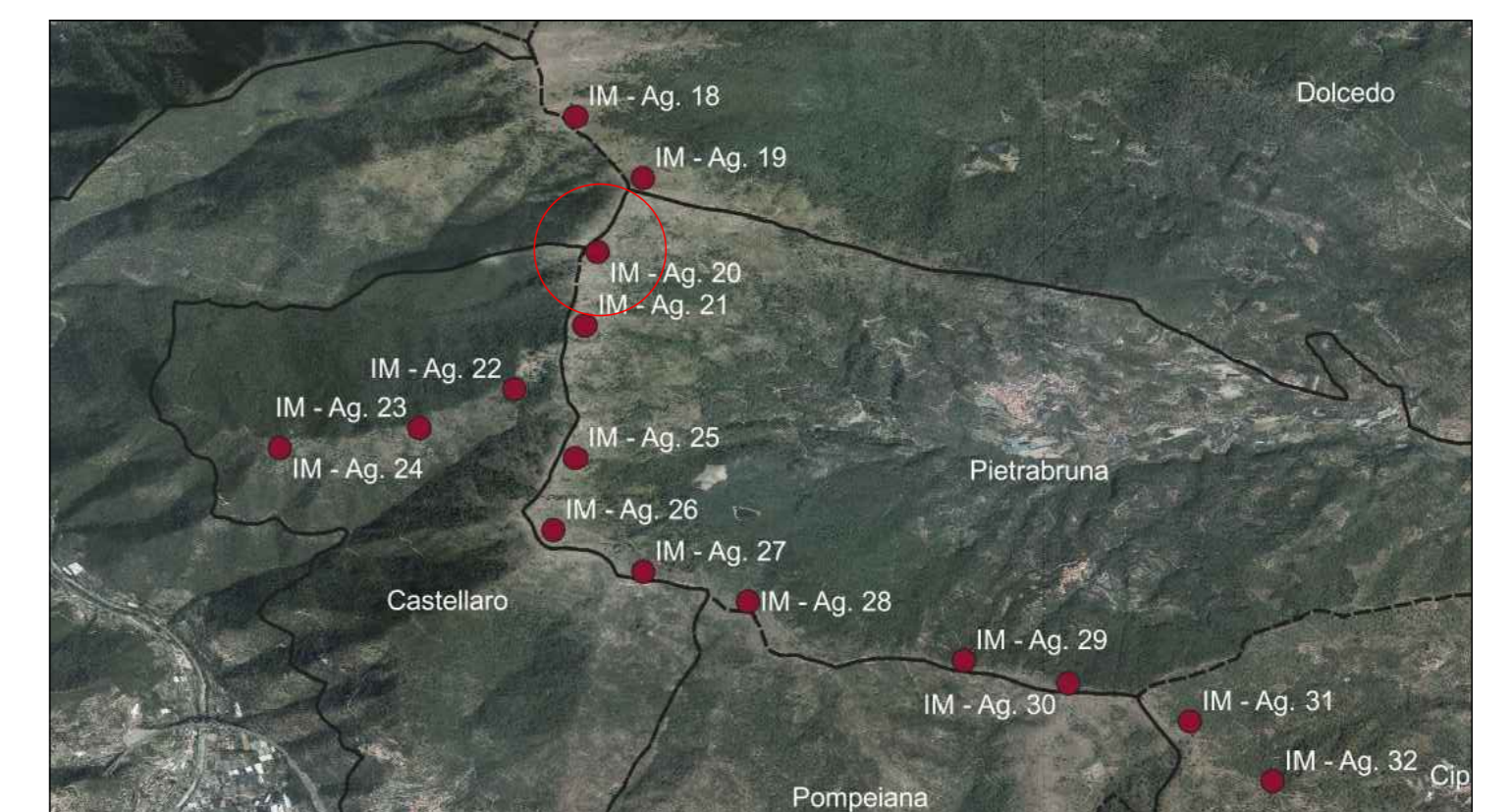

SEZIONE 1 STATO DI FATTO
SCALA 1:250

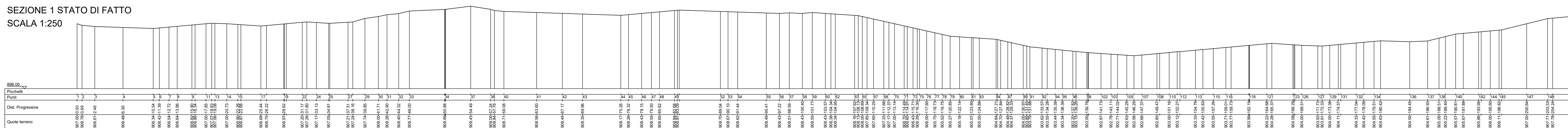

SEZIONE 1 STATO DI PROGETTO
SCALA 1:250

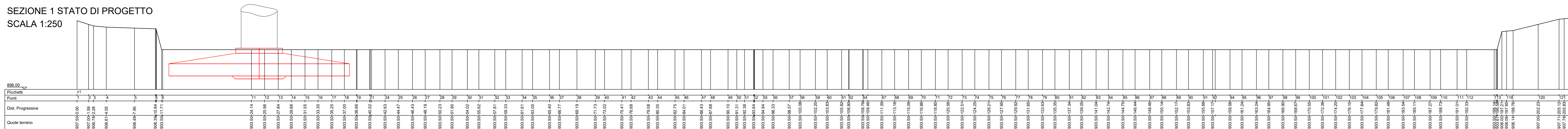

SEZIONE 2 STATO DI FATTO
SCALA 1:250

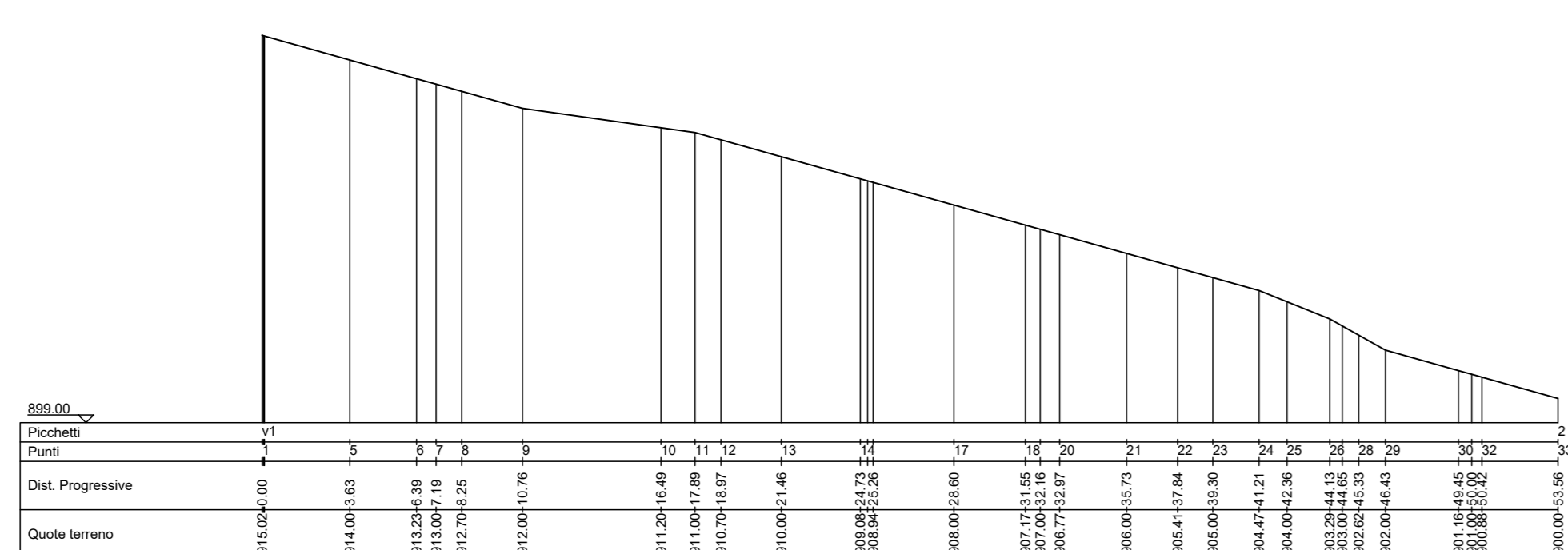

SEZIONE 2 STATO DI PROGETTO
SCALA 1:250

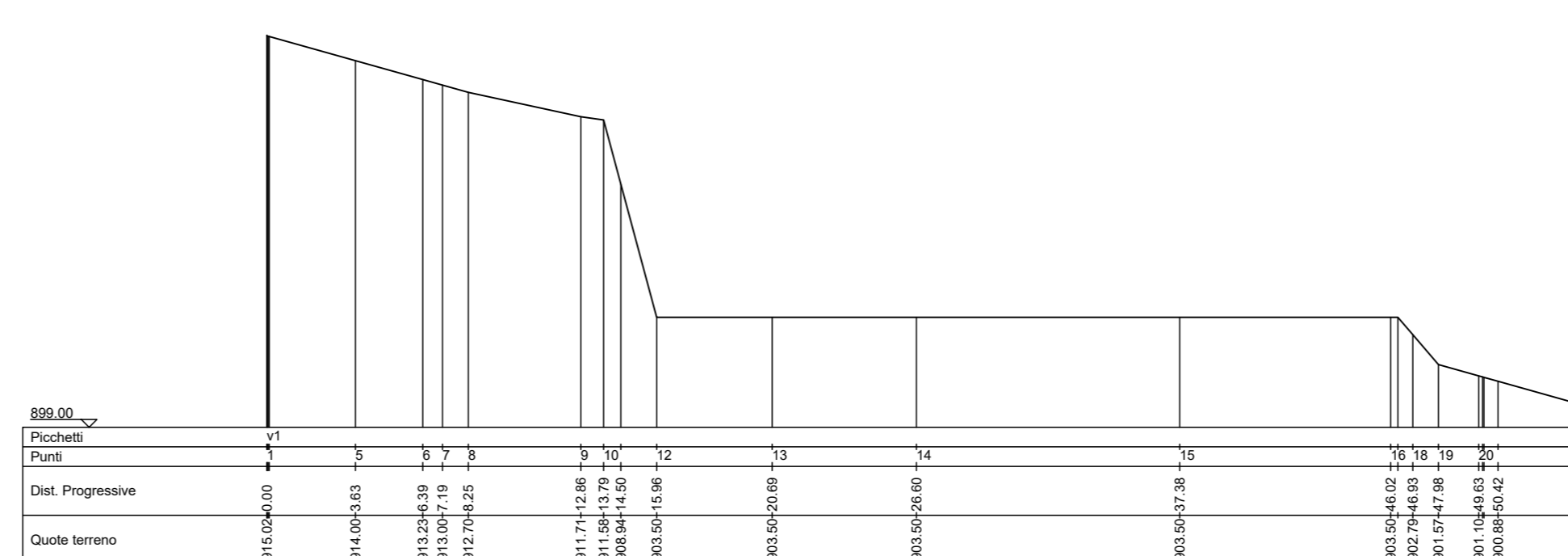

VOLUME DI STERRO	VOLUME DI RIPIERTO
12.772,89 mc	1.673,58mc

PARCO EOLICO IMPERIA MONTI MORO, GUARDIABELLA



Sede Legale: via Aldo Moro n. 28
25043, Breno (BS)
P.IVA e C.F. 04324170986

Oggetto: **PROGETTO PIAZZOLE**

Titolo: **PROGETTO PIAZZOLA AEROGENERATORE 20**

Il Progettista
Ing. Silvio Mario Baudouco

Data	Emis.	Aggiornamento	Data	Contr.	Data	Autor.	SCALA 1/v
02/2023	MB	Emissione	02/2023	SMB	02/2023	SMB	FORMATO A0
							FEBBRAIO 2023

Commessa	Tip. Impianto	Fase Progetto	Disciplina	Tip. Doc.	Titolo	N. Esib.	REV
22109	EO	DE	CI	D	11	0021	A

PROGETTAZIONE EDILE, AMBIENTALE, STRUTTURALE ED IMPIANTISTICA A CURA DI:
I Tecnici: Coord. gruppo di progettazione Ing. Silvio Mario Baudouco
Collaboratori: Geom. Benzonni Manuel, Per. Ing. Blasin Emanuele, Ing. Cochiuso Felice, Arch. Ostino Paolo, Arch. Pelleri Martina

BAUTEL S.R.L. Sede Amministrativa via Marconcelli, 23 10024 Moncalieri (TO)
tel 011 6052113 - 011 6050975 e-mail: amministrazione@bautel.it
Sede operativa Torino - via Marconcelli, 23 10024 Moncalieri (TO)
Sede operativa Genova - via Banderari, 24 16121 Genova (GE)

File: Tavola piazzole 20.rvt
TUTTI I DIRITTI SONO RISERVATI - Questo documento è il prodotto esclusivo del progetto e il cui contenuto non può essere copiato, riprodotto, comunicato o divulgato ad altri in modo o qualche maniera, nemmeno per fini sperimentali, senza autorizzazione scritta dalla stesso progettista.