

PLANIMETRIA GENERALE DI  
INQUADRAMENTO SU CTR  
STATO DI PROGETTO  
SCALA 1:500

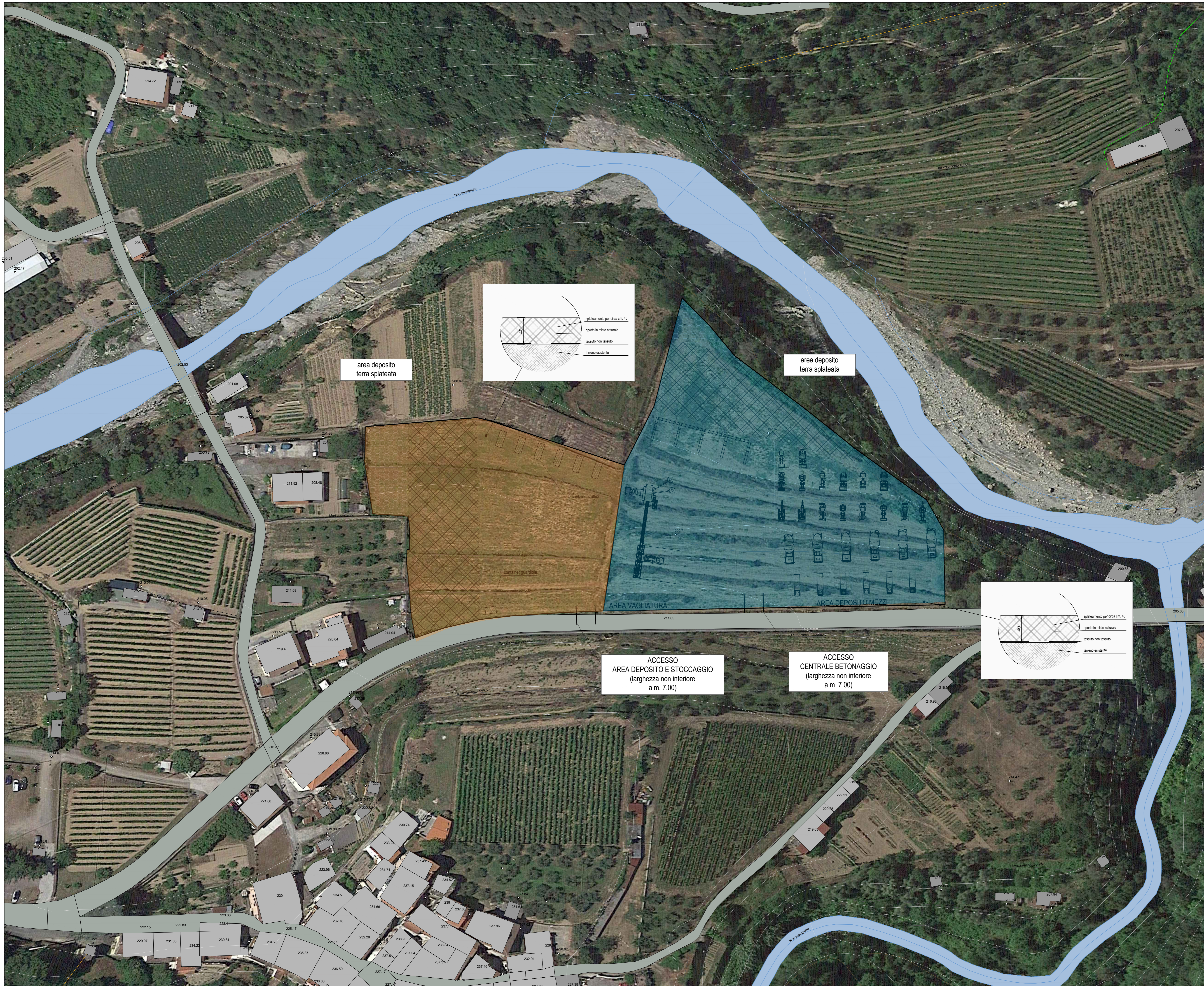

LEGENDA

	AREA DESTINATA A DEPOSITO ATTREZZATURE E STOCCAGGIO MATERIALE IMPIANTO EOLICO
	AREA DESTINATA A CENTRALE DI BETONAGGIO
	AREA INTERESSATA DA NON SPLATEARE
	AREA DEPOSITO TERRA SPLATEATA
	CURVE DI LIVELLO
	RECINZIONE AREE INTERESSATE CON RETE METALLICA PLASTIFICATA ATTESTATA A MONTANTI METALLICI

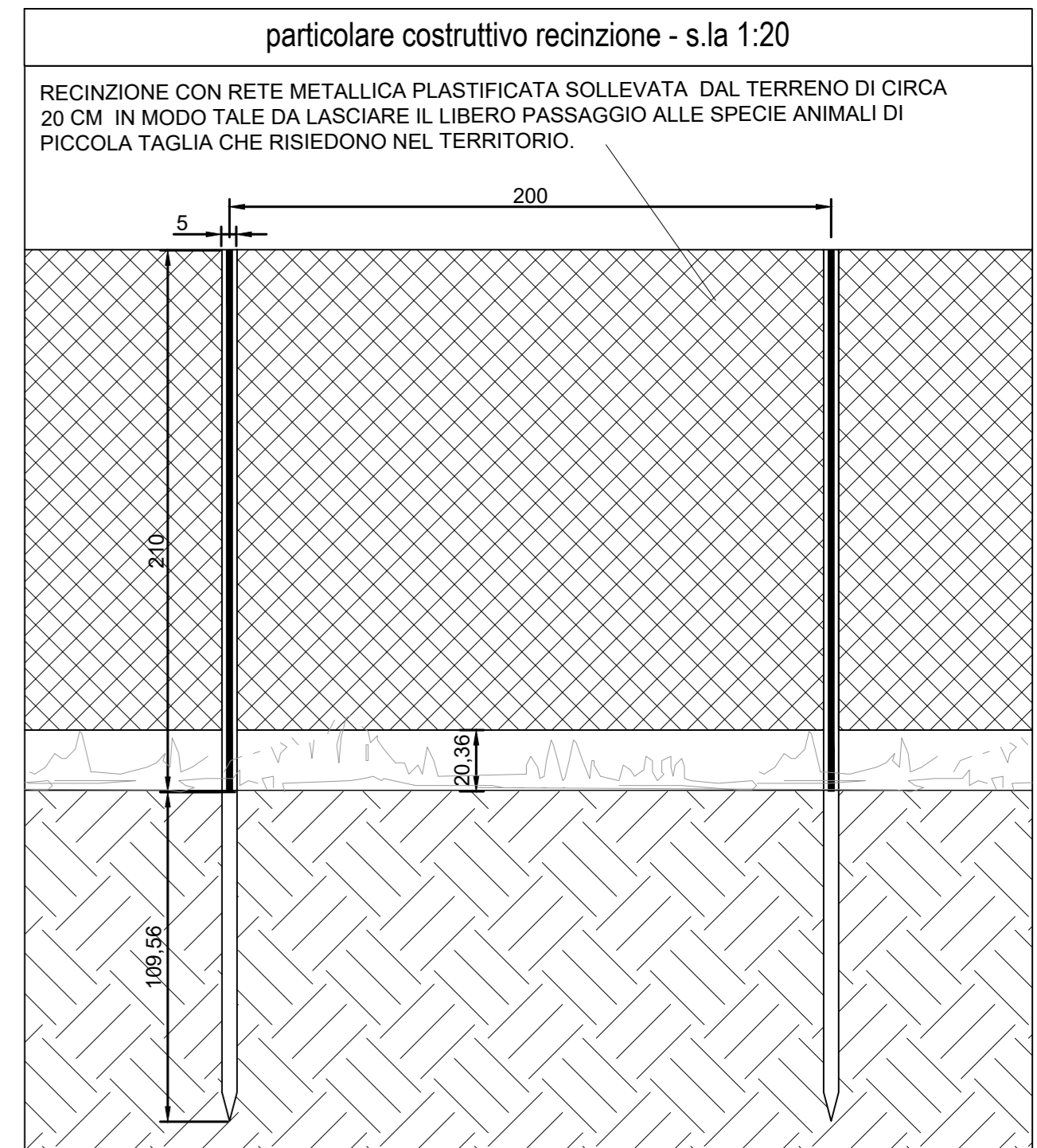

PARCO EOLICO  
IMPERIA MONTI MORO,  
GUARDIABELLA

Il Committente: Sede Legale: via Aldo Moro n. 28  
25043, Breno (BS)  
P.IVA e C.F. 04324170986

Oggetto: AREE DI OCCUPAZIONE TEMPORANEA  
Titolo: PLANIMETRIA DI INQUADRAMENTO GENERALE  
AREA DI DEPOSITO E BETONAGGIO  
SU CTR - STATO DI PROGETTO

Il Progettista:  
  
Ing. Silvio Mario Bauducco

Data	Emis.	Aggiornamento	Data	Contr.	Data	Autor.	SCALA 1:500
05/2023	MB	Emissione	05/2023	SMB	05/2023	SMB	FORMATO A0
							MAGGIO 2023

Commessa	Tip. Impianto	Fase Progetto	Disciplina	Tip. Doc.	Titolo	N. Ediz.	REV
22109	EO	DE	CI	D	12	0003	A

PROGETTAZIONE EDILE, AMBIENTALE, STRUTTURALE ED IMPIANTISTICA A CURA DI:

I Tecnici: Coord. gruppo di progettazione  
Ing. Silvio Mario Bauducco

Collaboratori:  
Geom. Benzioni Manuel  
Per. Ing. Biasin Emanuele  
Ing. Cocchiato Felice  
Arch. Ostino Paolo  
Arch. Palleri Martina

Sede Amministrativa via Marconelli, 23 10024 Moncalieri (TO)  
Tel 011 8502113 - 011 85026975 e-mail: amministrazione@bautel.it  
Sede operativa Torino - via Marconelli, 23 10024 Moncalieri (TO)  
Sede operativa Genova - via Banderani, 24 16121 Genova (GE)

File: Area di betonaggio.dwg  
TUTTI I DIRITTI SONO RISERVATI - Questo documento è il prodotto esclusivo del progettista ed indicato ad essere usato in modo esclusivo. Pertanto, questo documento non può essere copiato, riprodotto, comunicato o divulgato ad altri in modo in qualche maniera, riservato per l'uso personale, senza autorizzazione scritta dallo stesso progettista.