

**PARCO EOLICO
IMPERIA MONTE MORO, GUARDIABELLA**



Il Committente:

Sede Legale: via Aldo Moro n. 28
25043, Breno (BS)
P.IVA e C.F. 04324170986

SCREENING DI VALUTAZIONE DI INCIDENZA

I Progettisti

IT-1314723 - CAMPASSO - GROTTA SGARBU DU VENTU
**T2.1 - CARTA TECNICA
REGIONALE ED ORTOFOTO**

SCALA: 1:10'000 - 1:2'500
FORMATO: A1
REVISIONE: REV01-24CAL - GENNAIO 2024

Dott. For. Marco Calandri

DATA	EMIS	AGGIORNAMENTO	DATA	CONTR.	DATA	AUTOR.
01/2024	MC	Prima emissione	01/2024	MC	01/2024	MC

Commissa	Tip. impianto	Fase Progetto	Disciplina	Tip. Doc.	Titolo	N. Elab.	REV
MCSRN_18PIL-EN	ED	DE	AMB	T	04	T2.1.a	REV01-24CAL

Coor. Gruppo di Progettazione:



Dott. For. Marco CALANDRI - ODAF CN n°166
Sede Legale ed Amm. Via Coronata 28 - 12045 Fossano (CN)
Cell. +39 339 5716741 - Email: marco.calandri@atprogetti.it

Collaboratori:

Dott. For. Luca MALCOTTI - ODAF NO - VCO n°136
Dott. Agr. Lucia MINOLA - ODAF NO - VCO n°165

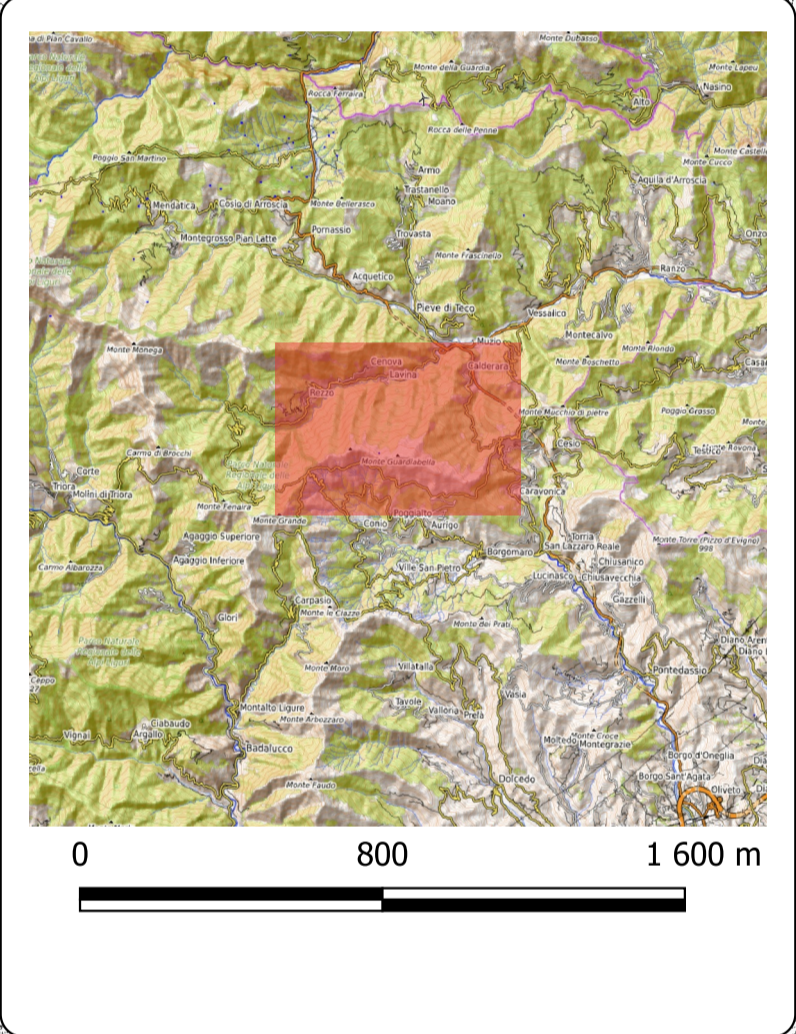
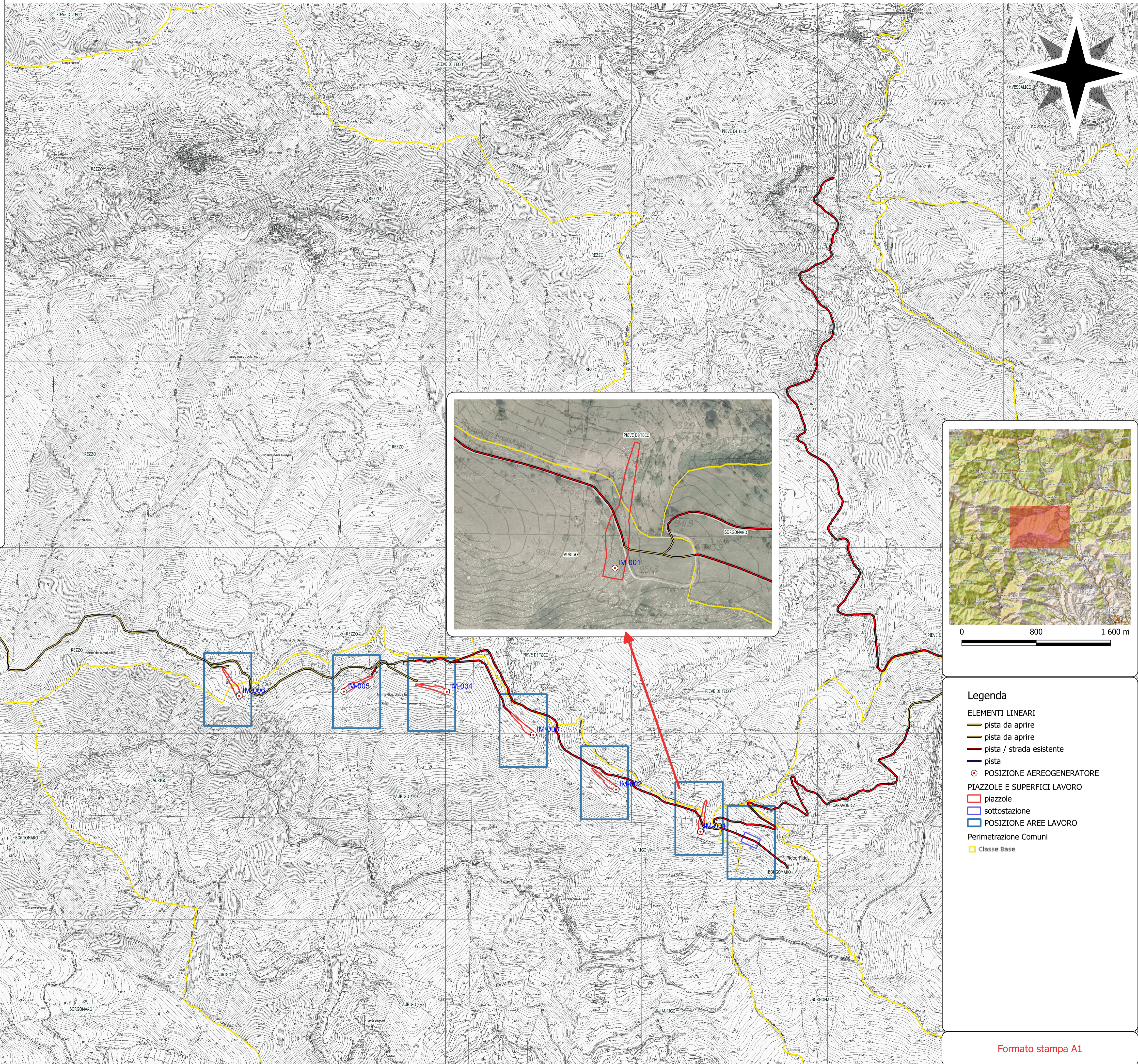

- Legenda**
- ELEMENTI LINEARI**
 - pista da aprire
 - pista da aprire
 - pista / strada esistente
 - pista
 - POSIZIONE AEREOGENERATORE
 - PIAZZOLE E SUPERFICI LAVORO**
 - piazzole
 - sottostazione
 - POSIZIONE AREE LAVORO
 - Perimetrazione Comuni**
 - Classe Base