

**PARCO EOLICO
IMPERIA MONTE MORO, GUARDIABELLA**

Il Committente:  Sede Legale: via Aldo Moro n. 28
25043, Breno (BS)
P.IVA e C.F. 04324170986

SCREENING DI VALUTAZIONE DI INCIDENZA I Progettisti

IT-1315504 – BOSCO DI REZZO
T2.1 – CARTA TECNICA REGIONALE ED ORTOFOTO

SCALA: 1:10'000 – 1:2'500
FORMATO: A1
REVISIONE: REV01-24CAL – GENNAIO 2024

Dott. For. Marco Calandri

DATA	EMIS.	AGGIORNAMENTO	DATA	CONTR.	DATA	AUTOR.
01/2024	MC	Prima emissione	01/2024	MC	01/2024	MC

Commissa	Tip. impianto	Fase Progetto	Disciplina	Tip. Doc.	Titolo	N. Elab.	REV
MCGRN_18PIU-EN	EO	DE	AMB	F		T2.1 a	REV01-24CAL

Coor. Gruppo di Progettazione:  Dott. For. Marco CALANDRI – ODAF CN n°166
Sede Legale ed Amm. Via Coronata 28 – 12045 Fossano (CN)
Cell. +39 339 5716741 – Email: marco.calandri@aprogetti.it

Collaboratori: Dott. For. Luca MALCOTTI – ODAF NO – VCO n°136
Dott. Agr. Lucia MINOLA – ODAF NO – VCO n°165

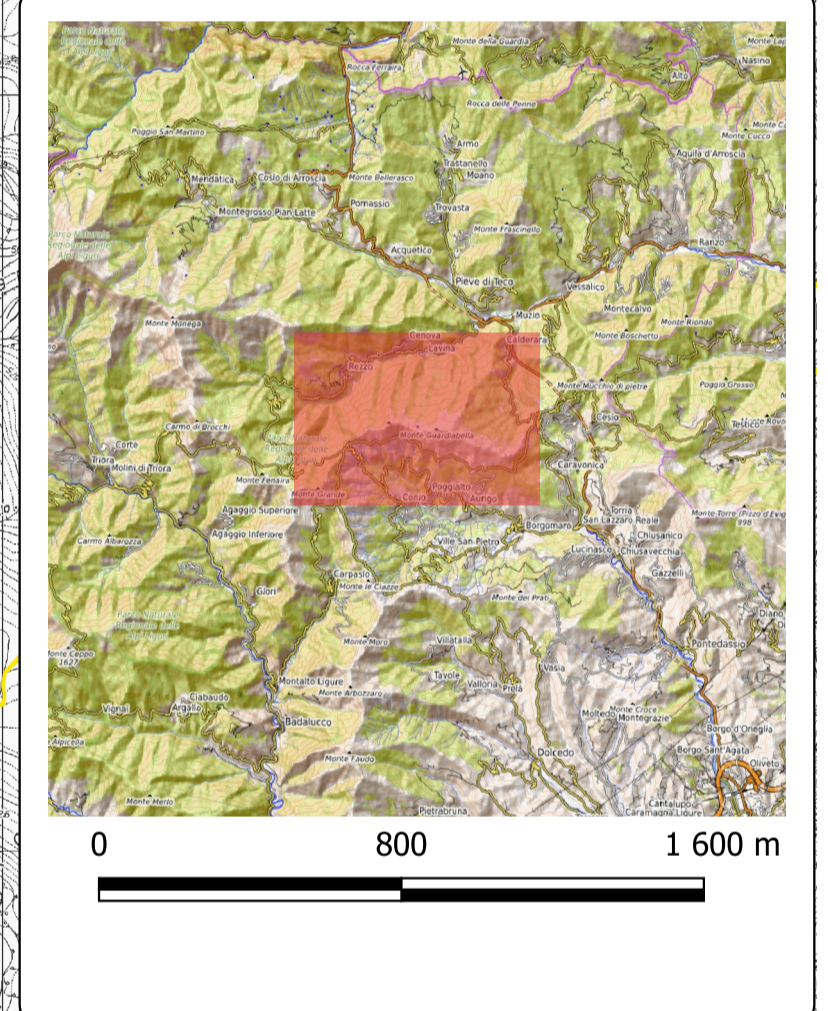
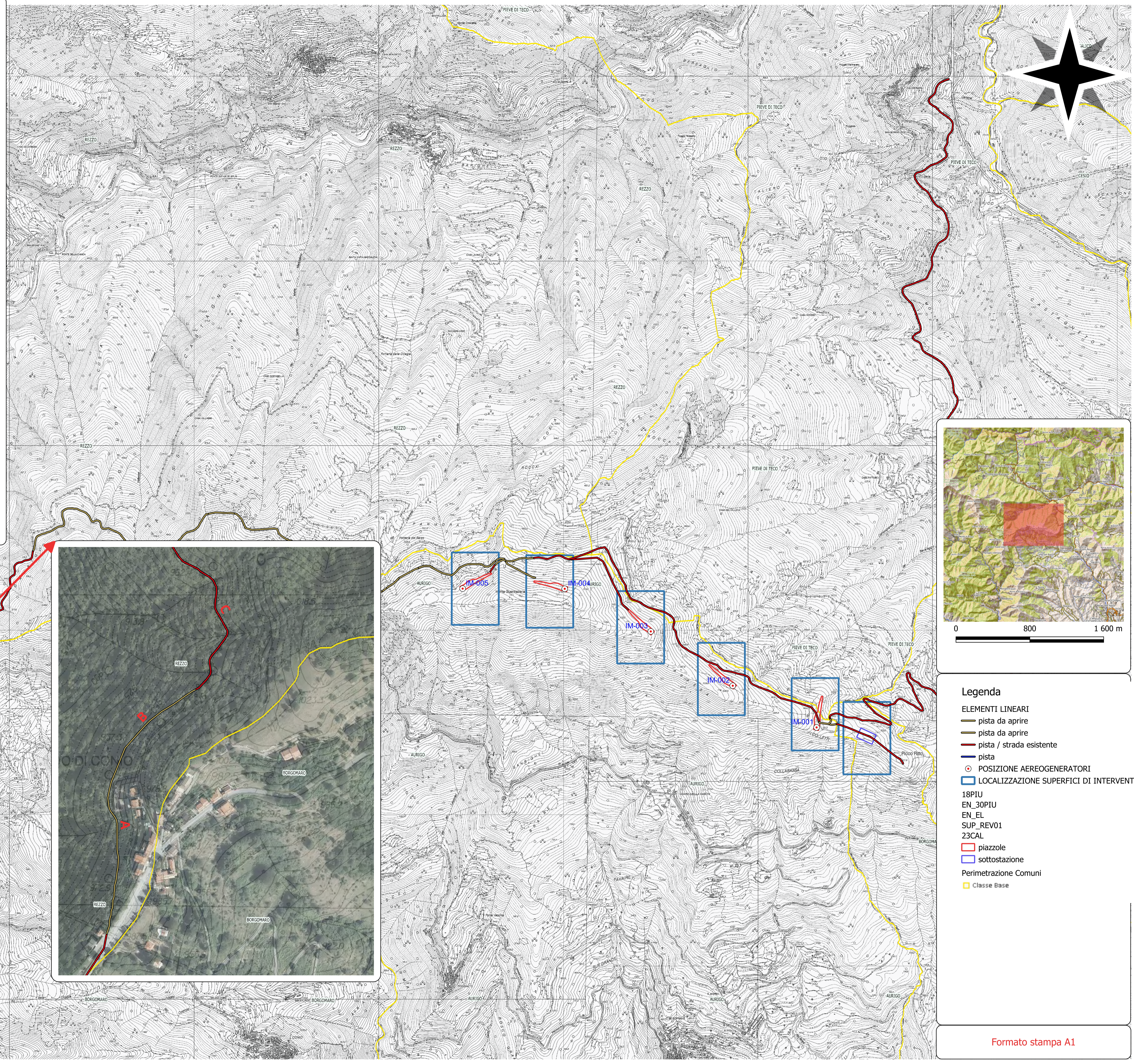

- Legenda**
- ELEMENTI LINEARI**
- pista da aprire
 - pista da aprire
 - pista / strada esistente
 - pista
 - POSIZIONE AEREOGENERATORI
 - LOCALIZZAZIONE SUPERFICI DI INTERVENTO
- 18PIU
EN_30PIU
EN_EL
SUP_REV01
23CAL
- piazzole
 - sottostazione
- Perimetrazione Comuni
- Classe Base