

INQUADRAMENTO SU ORTOFOTO - Scala 1:20000

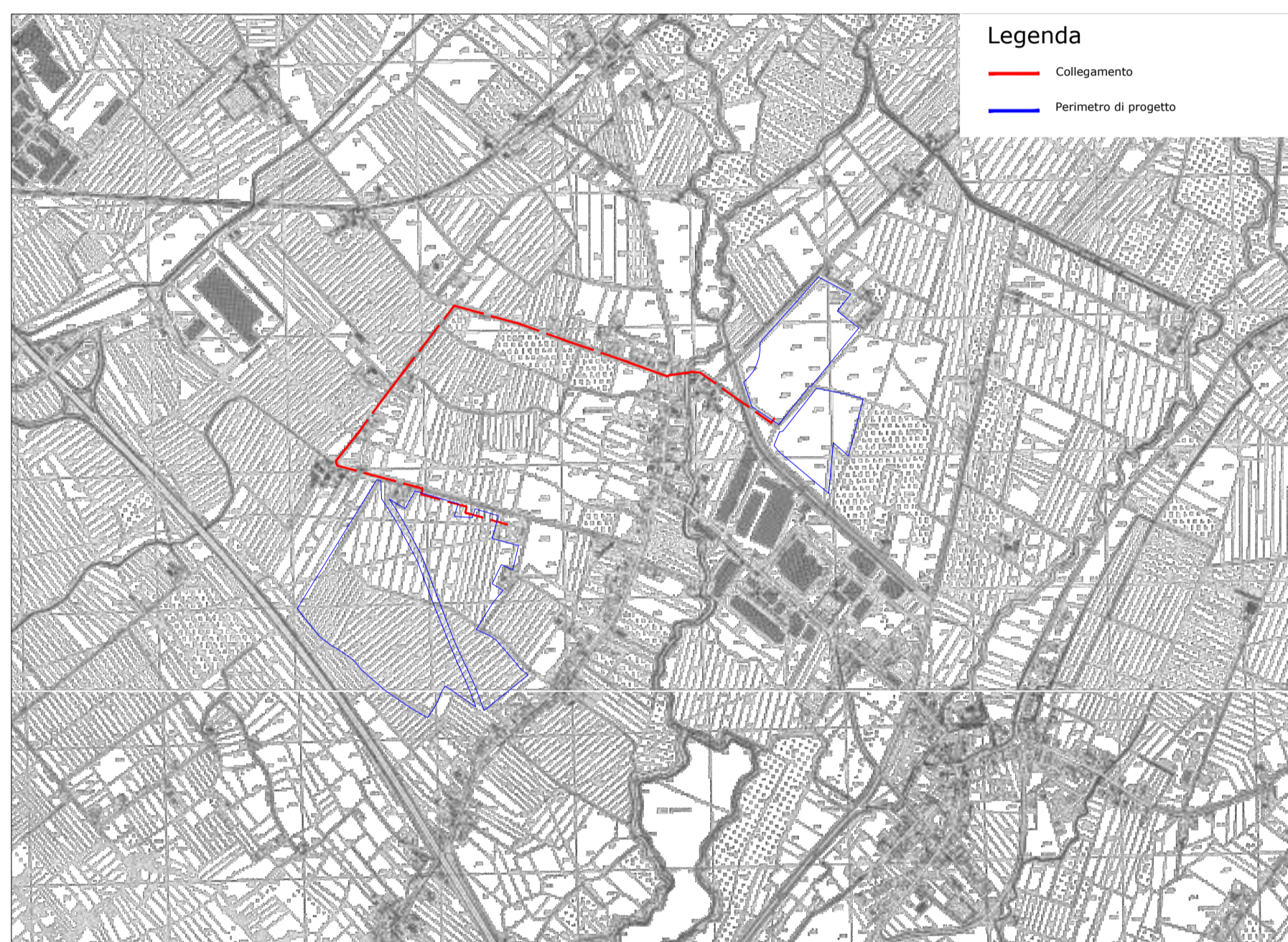

INQUADRAMENTO SU CTR REGIONE FRIULI VENEZIA GIULIA - Scala 1:20000



INQUADRAMENTO SU CATASTO - Scala 1:20000

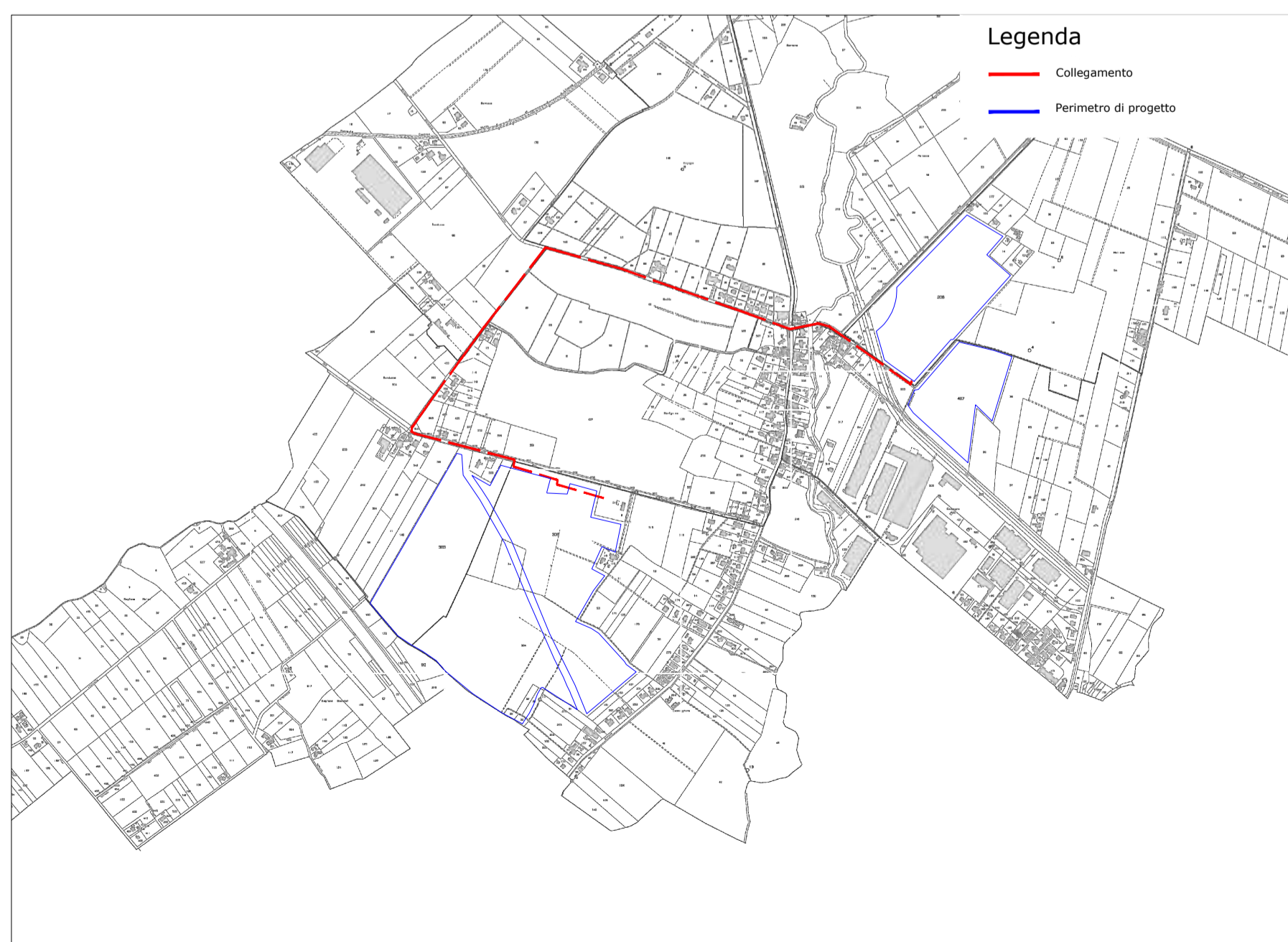

INQUADRAMENTO SU PPR FRIULI VENEZIA GIULIA - Parte strategica - Scala 1:20000

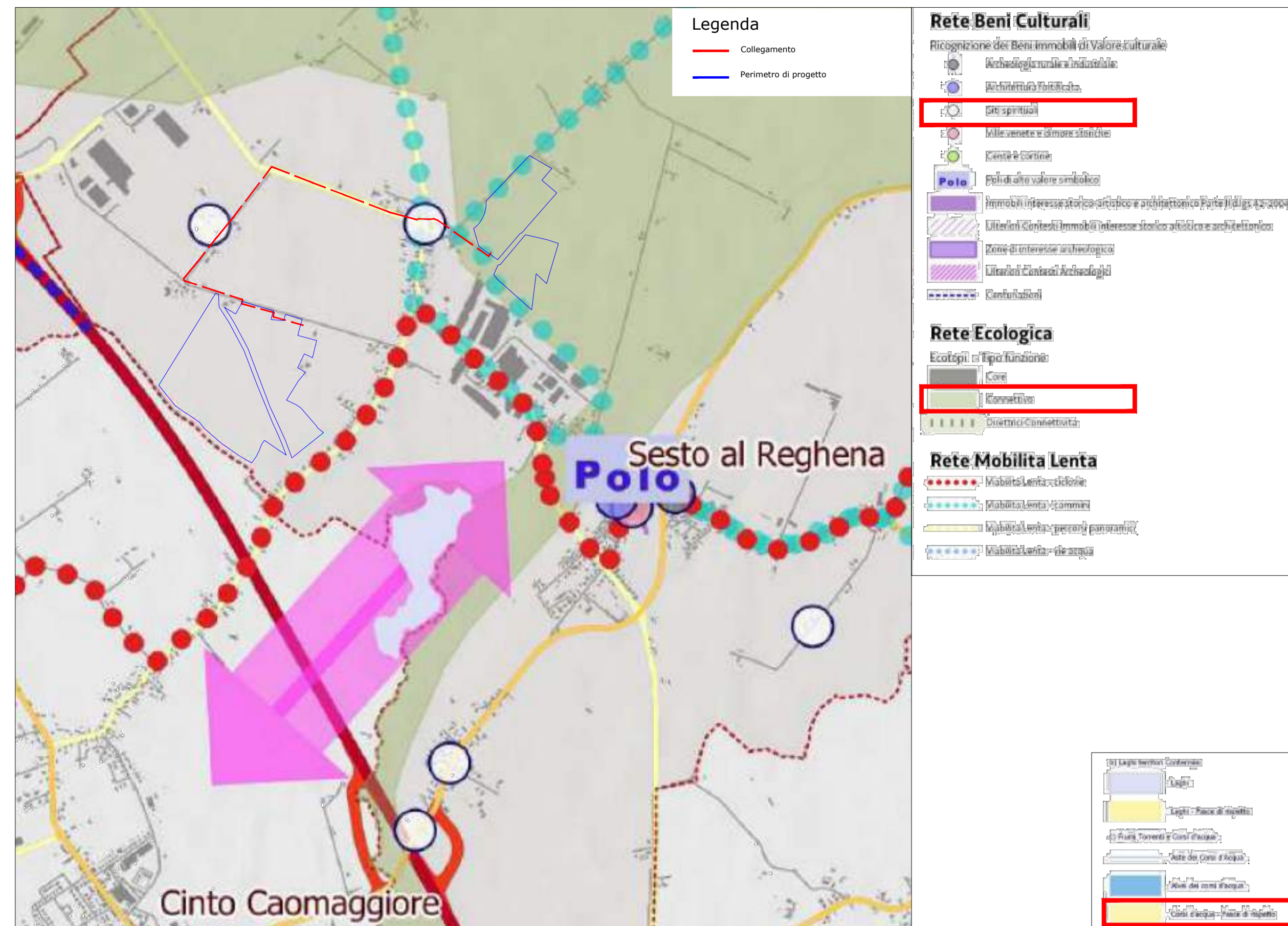

INQUADRAMENTO SU PRGC COMUNE DI SESTO AL REGHENA - Scala 1:10000

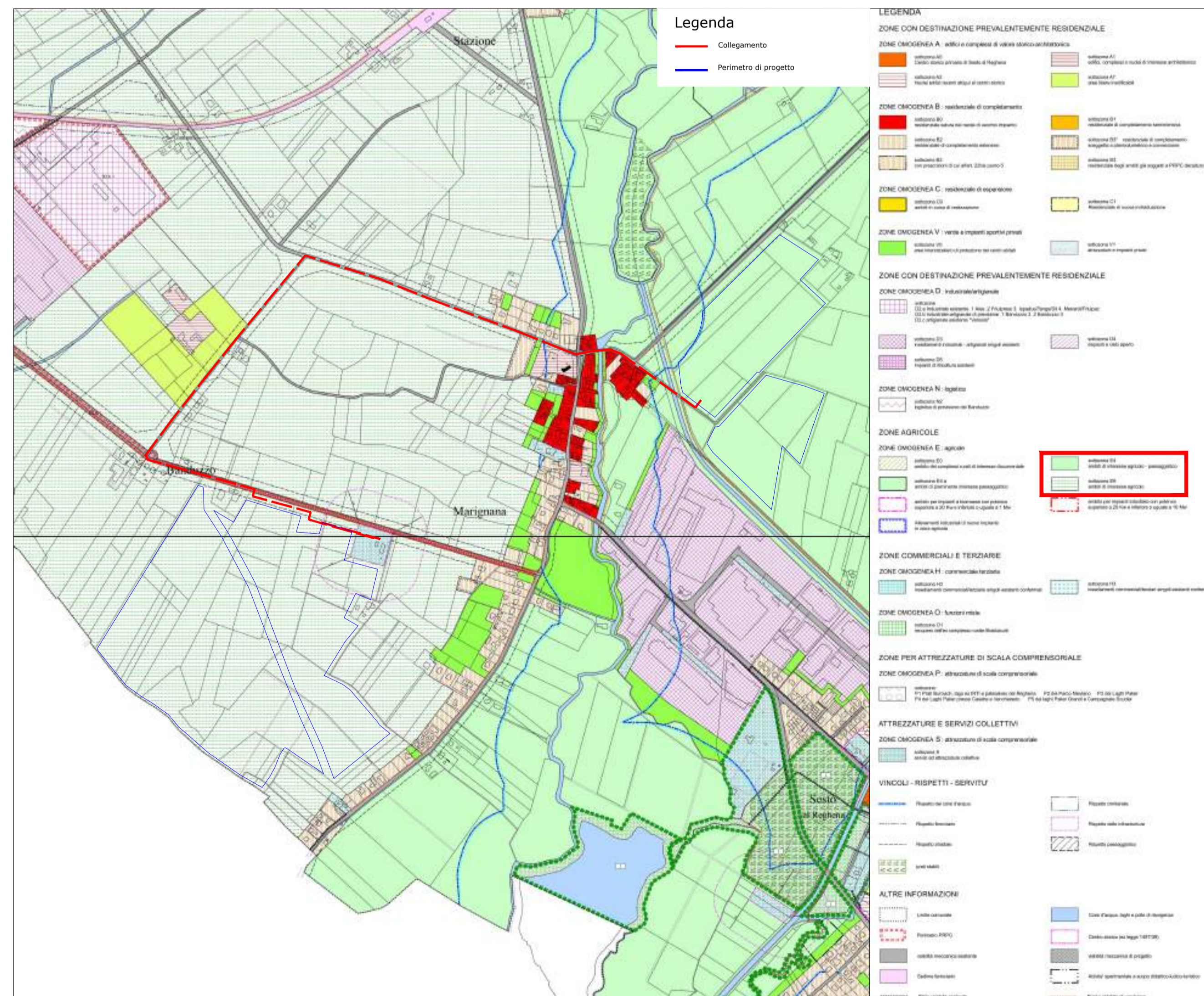

INQUADRAMENTO SU PPR FRIULI VENEZIA GIULIA - Parte statutaria - Scala 1:20000

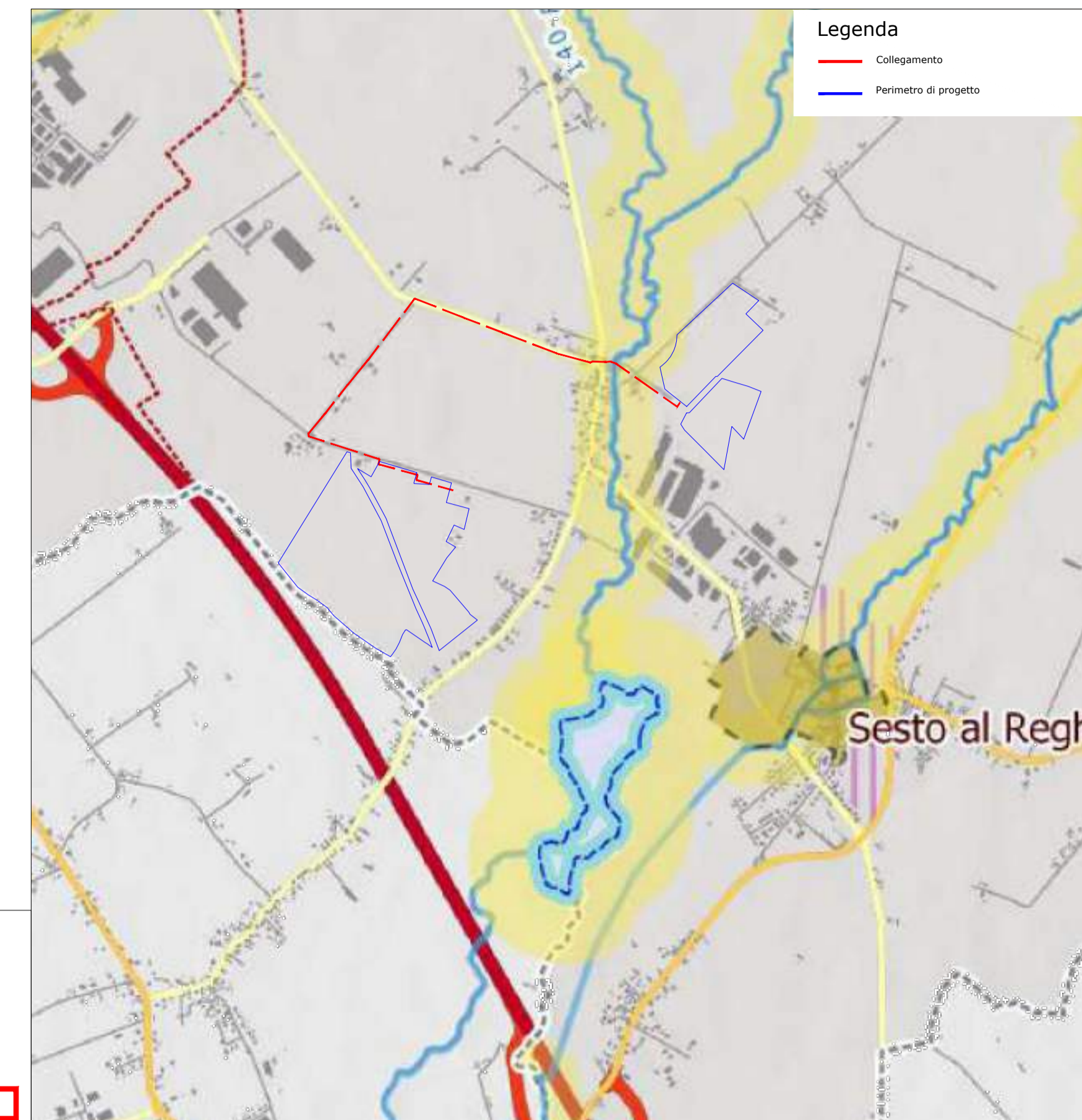

COMUNE DI SESTO AL REGHENA E CINTO CAO MAGGIORE  PROVINCIA DI PORDENONE E VENEZIA 		
IMPIANTO SOLARE AGRIVOLTAICO DA 55,26 MWp Progetto di fattibilità tecnico-economica ai sensi del D.Lgs. 36/2023 (nuovo codice appalti)		
IMMOBILE	Comune di Sesto al Reghena Foglio 16, particella 206 Foglio 25, particella 383 Foglio 26, particella 27, 28, 29, 30, 74, 304, 308 Foglio 27, particella 487	Comune di Cinto Caomaggiore Foglio 16, particella 89, 90, 116, 130, 152, 210
PROGETTO PROGETTO DI FATTIBILITÀ TECNICO-ECONOMICA	OGGETTO TAV01 - INQUADRAMENTO E INDIVIDUAZIONE DEI VINCOLI IMPIANTO_REV02	SCALA 1:20000
REVISIONE - DATA	VERIFICATO	APPROVATO
REV.02 - 17/06/2024		
IL RICHIEDENTE	BLUSOLAR SESTO AL REGHENA 1 S.R.L. PESCARA (PE) VIA CARAVAGGIO 125 CAP 65125 C.F. 02276560683	
IL PROGETTISTA	FIRMA Ing. Riccardo Valz Gris 	
TEAM DI PROGETTO	LAND LIVE srl - Società per l'Ingegneria 13900 Biella - Via Repubblica 41	