

LOTTO 1

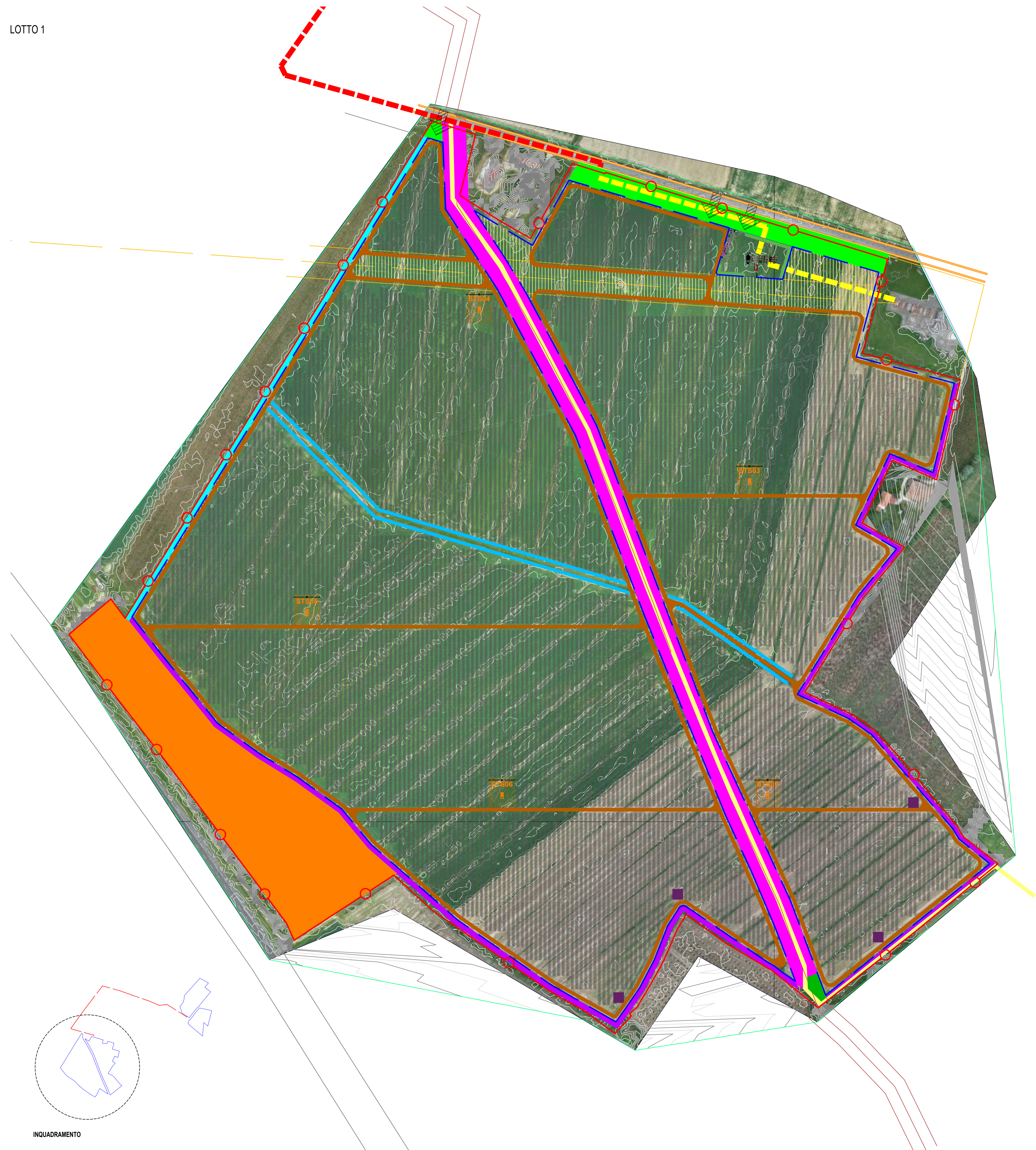

LOTTO 2



**LEGENDA**

- Recinzione
- Mitigazione arbustiva - 3.5m
- Mitigazione mista arborea e arbustiva - 5m
- Mitigazione del corridoio verde con alberi e arbusti
- Mitigazione su strada - 20m ca.
- Percorso ciclopedonale
- Percorso ciclopedonale corridoio verde
- Fascia agricola
- Strade interne ai campi
- Fossi irrigui
- Metanodotto
- Area di sosta
- Ingresso
- Connessione
- Postazioni apistiche 10x10m
- Aree agricole esterne

COMUNE DI SESTO AL REGHENA E CINTO CAO MAGGIORE



PROVINCIA DI PORDENONE E VENEZIA

**IMPIANTO SOLARE AGRIVOLTAICO DA 55,26 MWp**  
 Progetto di fattibilità tecnico-economica ai sensi del D.Lgs. 38/2023 (nuovo codice appalti)

|  |   |  |
|--|---|--|
| IMMOBILE   | Comune di Sesto al Reghena<br>Foglio 16, particella 208<br>Foglio 20, particella 303<br>Foglio 26, particella 27, 28, 29, 30, 74, 304, 308<br>Foglio 27, particella 487 | Comune di Cinto Cao Maggiore<br>Foglio 16, particella 89, 90, 178, 180, 182, 210 |
| PROGETTO<br>PROGETTO DI FATTIBILITÀ<br>TECNICO-ECONOMICA | OGGETTO<br>TAV02 - LAYOUT_REV02   | SCALA<br>1:2000  |
| REVISIONE - DATA<br>REV.02 - 17/06/2024                  | VERIFICATO  | APPROVATO  |
| IL RICHIEDENTE   | BLUSOLAR SESTO AL REGHENA 1 S.R.L.<br>PESCARA (PE) VIA CARAVAGGIO 125 CAP 65125<br>C.F. 0227660083  |  |
| IL PROGETTISTA   | Ing. Riccardo Valz Gris<br>FIRMA  |  |
| TEAM DI PROGETTO   | LAND LIVE srl - Società per Ingegneria<br>13900 Biella - Via Repubblica 41  |  |

INQUADRAMENTO

INQUADRAMENTO

