

CARTA DEL POTENZIALE

UR 1

La UR 1 è stata individuata con partenza dall'area sulla quale insisterà la Sottostazione Terna, e segue il percorso della linea di connessione che si immette, attraversandola dal bordo del lotto, nella Strada provinciale n. 83 e la percorre lungo la banchina in direzione Vallermosa Domusnovas per un tratto di km 0,881.

Alla lettura del terreno entro una fascia circostante di 50 m per lato dal tracciato della linea di connessione, e per una fascia d'intorno di larghezza di m 100 all'area sulla quale insisterà la Sottostazione Terna e la SSE Produttore, non sembrano insistere emergenze archeologiche ed in superficie non appaiono resti di cultura materiale antica.

Per quanto detto, nell'area in esame riferita alla UR 1, nella quale è previsto il percorso della linea di connessione, il potenziale è stato considerato basso.

Per la documentazione fotografica si rimanda agli apposti allegati.

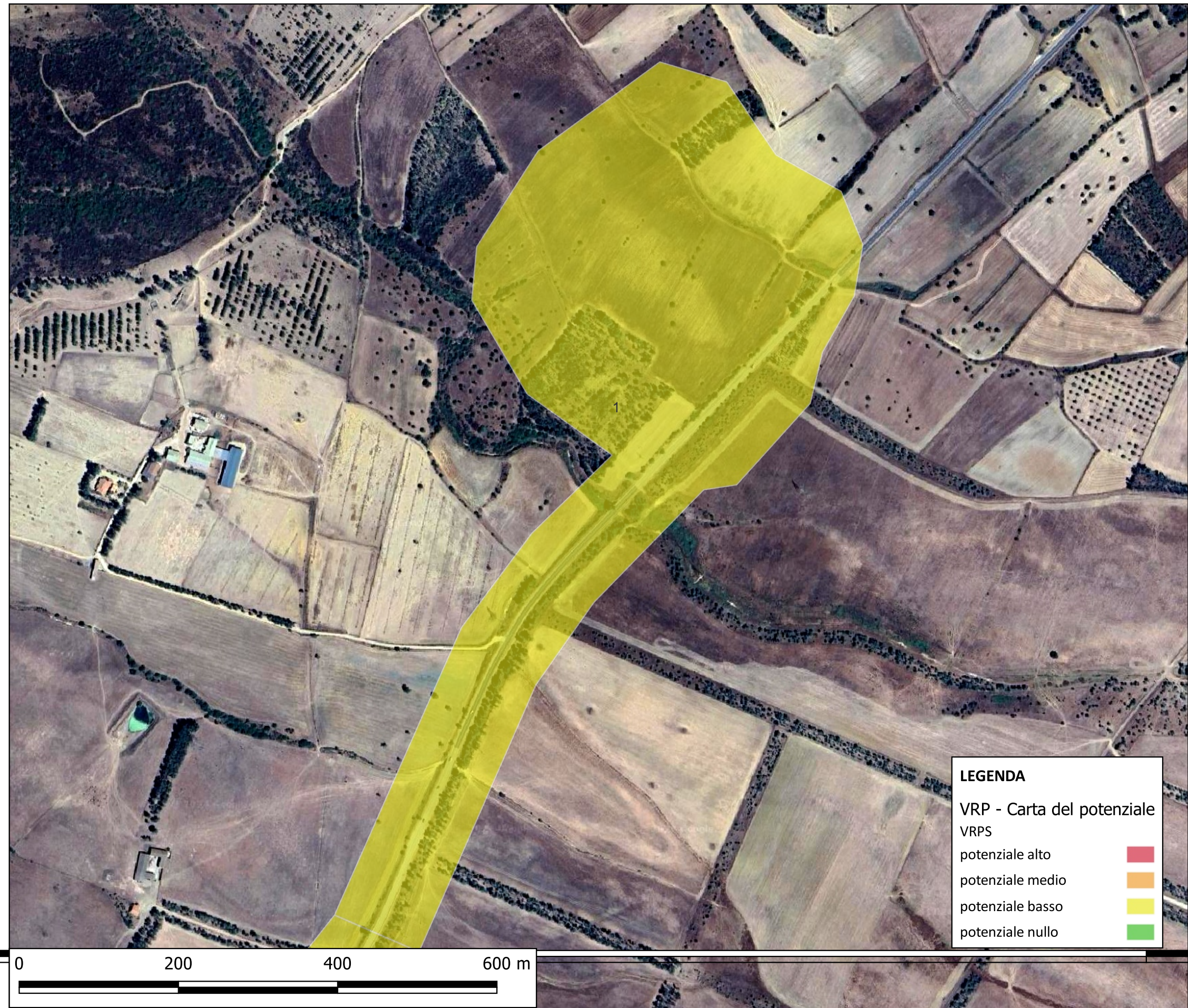

CARTA DEL POTENZIALE

UR 2

La UR 2 è stata individuata con partenza dal limite della UR 1 tra il km 0,881 e il km 1,907 del percorso della linea di connessione, in direzione Vallermosa Domusnovas.

Alla lettura del terreno entro una fascia circostante di 50 m per lato dal tracciato della linea di connessione, non sembrano insistere emergenze archeologiche ed in superficie non appaiono resti di cultura materiale antica.

Per quanto detto, nell'area in esame riferita alla UR 2, nella quale è previsto il percorso della linea di connessione, il potenziale è stato considerato basso.

Per la documentazione fotografica si rimanda agli appositi allegati.

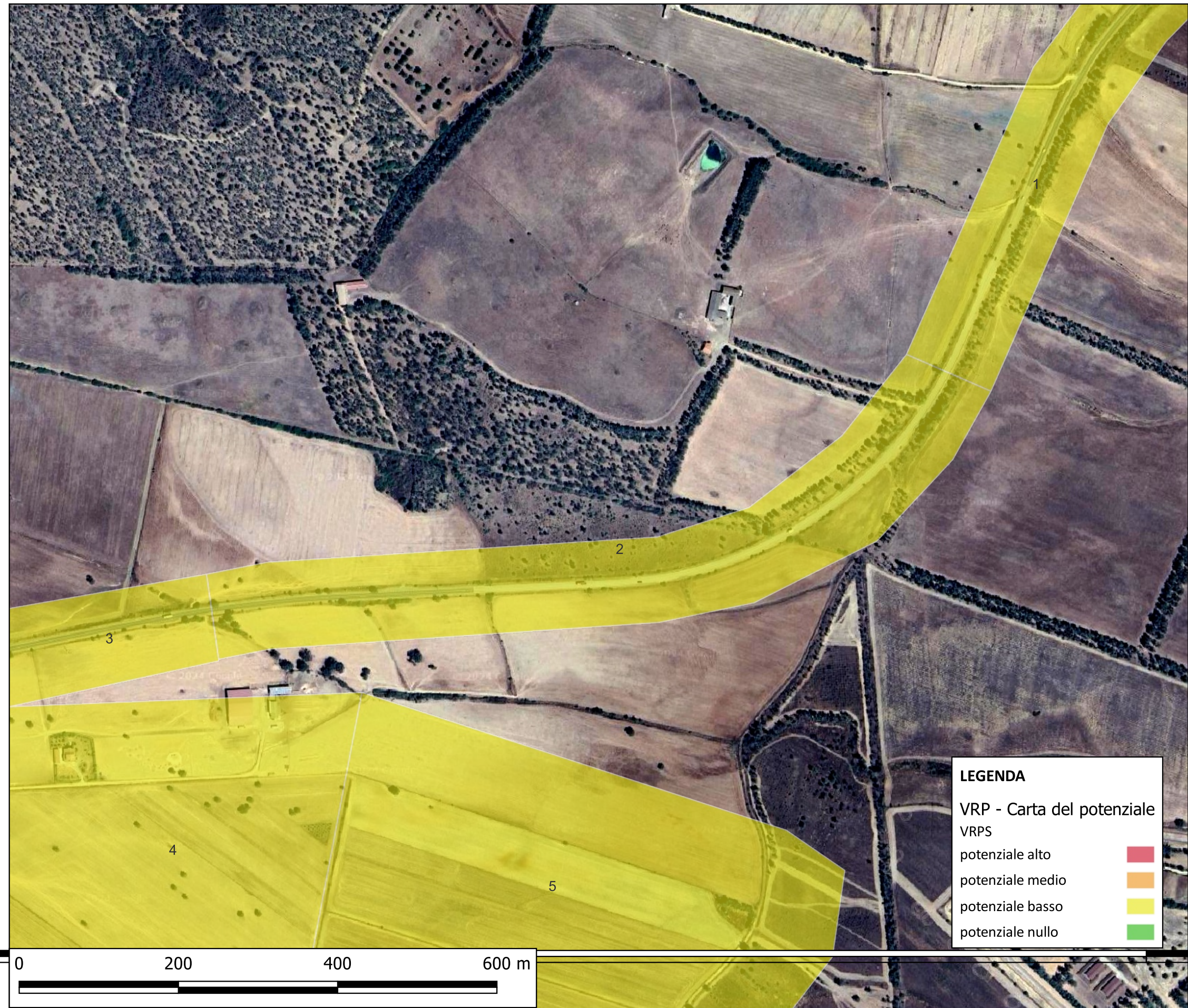

CARTA DEL POTENZIALE

UR 3

La UR 3 è stata individuata tra il km 1,907 e il km 2,600 del percorso della linea di connessione, ed all'interno del perimetro che racchiude la porzione nord - ovest dell'area sulla quale insisterà l'impianto A-FV, con partenza dall limite della UR 2 e lungo un tratto della Strada provinciale n. 89, percorrendola in direzione Vallermosa Domusnovas per circa 460 m fino ad immettersi, voltando a sinistra e percorrendola in direzione sud, nella Strada vicinale di collegamento con la Tanca Berlinghieri, che per questo tratto segue il Riu S'Ollistincu che scorre alla sua destra.

Alla lettura del terreno entro una fascia circostante di 50 m per lato dal tracciato della linea di connessione, e nella porzione nord - ovest dell'area sulla quale insisterà l'impianto A-FV unitamente a una fascia di 100 m intorno al perimetro che la racchiude, non sembrano insistere emergenze archeologiche ed in superficie non appaiono resti di cultura materiale antica.

Per quanto detto, nell'area in esame riferita alla UR 3, nella quale è previsto il percorso della linea di connessione e sulla quale insisterà l'impianto A-FV, il potenziale è stato considerato basso.

Per la documentazione fotografica si rimanda agli appositi allegati.

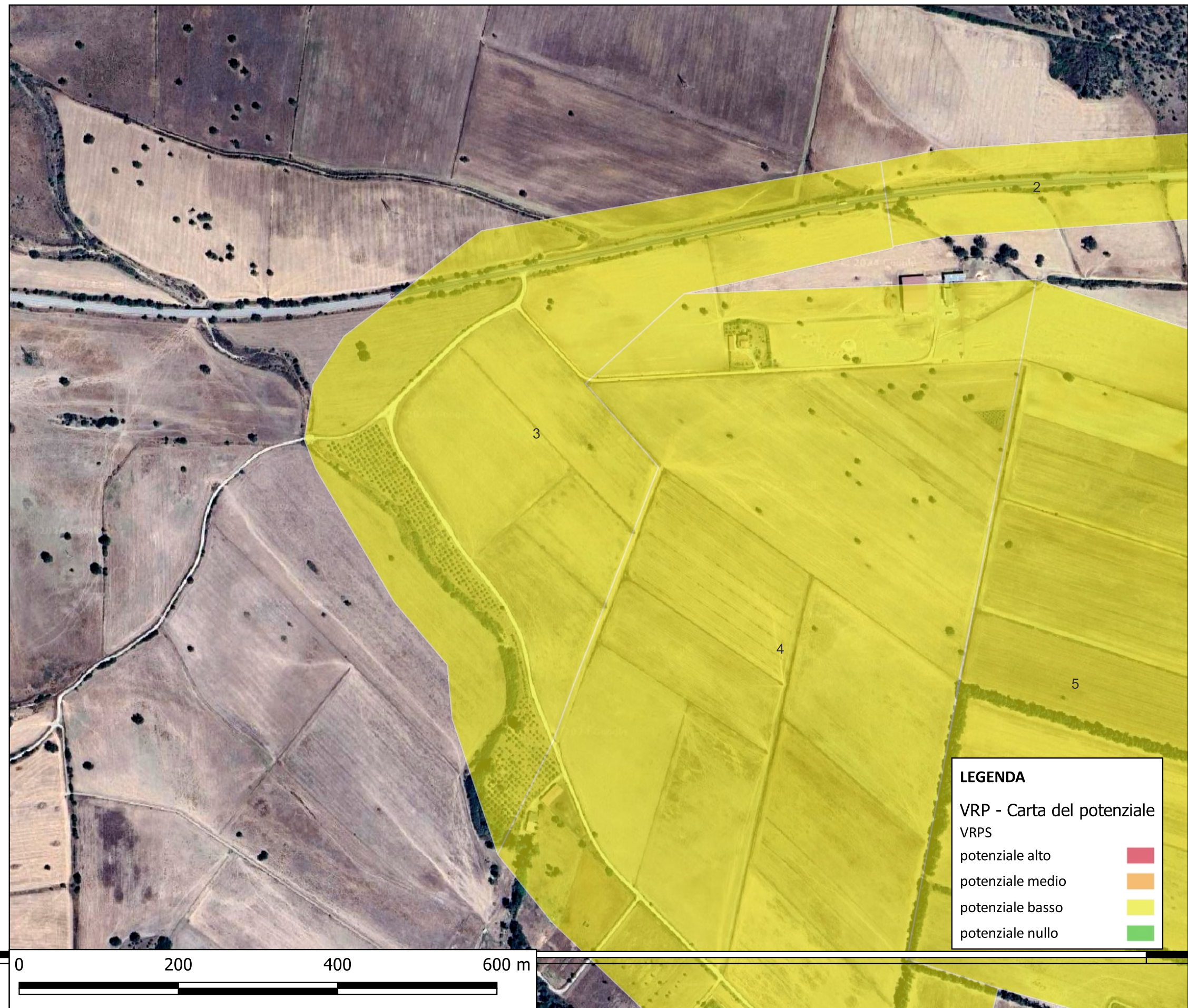

CARTA DEL POTENZIALE

UR 4

La UR 4, individuata all'interno del perimetro che racchiude la porzione centrale con orientamento nord - sud dell'area sulla quale insisterà l'impianto A-FV, al limite della UR 3 a sinistra, e della UR 5 a destra, e per una fascia d'intorno lungo il perimetro esterno del lotto di larghezza di 100 m, ha un andamento pianeggiante e forma poligonale.

Alla lettura del terreno dell'area sulla quale insisterà l'impianto A-FV e per una fascia d'intorno lungo il suo perimetro esterno di larghezza di 100 m, non sembrano insistere emergenze archeologiche ed in superficie non appaiono resti di cultura materiale antica.

Per quanto detto, nell'area in esame riferita alla UR 4, sulla quale insisterà l'impianto A-FV, il potenziale è stato considerato basso.

Per la documentazione fotografica si rimanda agli appositi allegati.

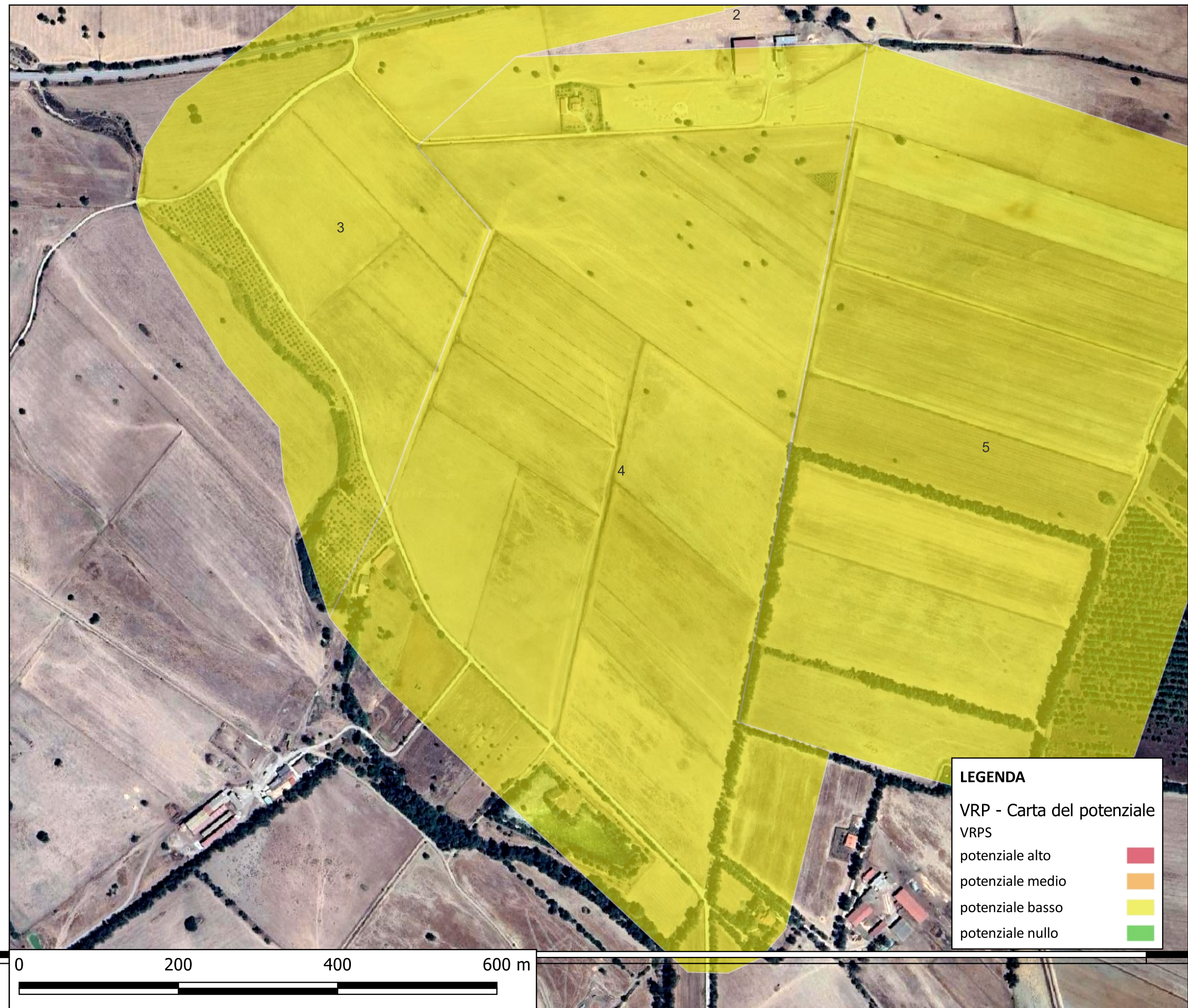

CARTA DEL POTENZIALE

UR 5

La UR 5, individuata all'interno del perimetro che racchiude la porzione laterale destra con orientamento nord - sud dell'area sulla quale insisterà l'impianto A-FV, al limite della UR 4 a sinistra, e per una fascia d'intorno lungo il perimetro esterno del lotto di larghezza di 100 m, ha un andamento pianeggiante e forma poligonale.

Alla lettura del terreno entro una fascia d'intorno di larghezza di m 100 all'area sulla quale insisterà l'Impianto A-FV, non sembrano insistere emergenze archeologiche ed in superficie non appaiono resti di cultura materiale antica.

Per quanto detto, nell'area in esame riferita alla UR 5, sulla quale insisterà l'impianto A-FV, il potenziale è stato considerato basso.

Per la documentazione fotografica si rimanda agli appositi allegati.

