

# CARTA DEL RISCHIO

## UR 1

**LEGENDA**

VRD - Carta del rischio [5]  
 VRDS

- rischio alto [0]
- rischio medio [0]
- rischio basso [5]

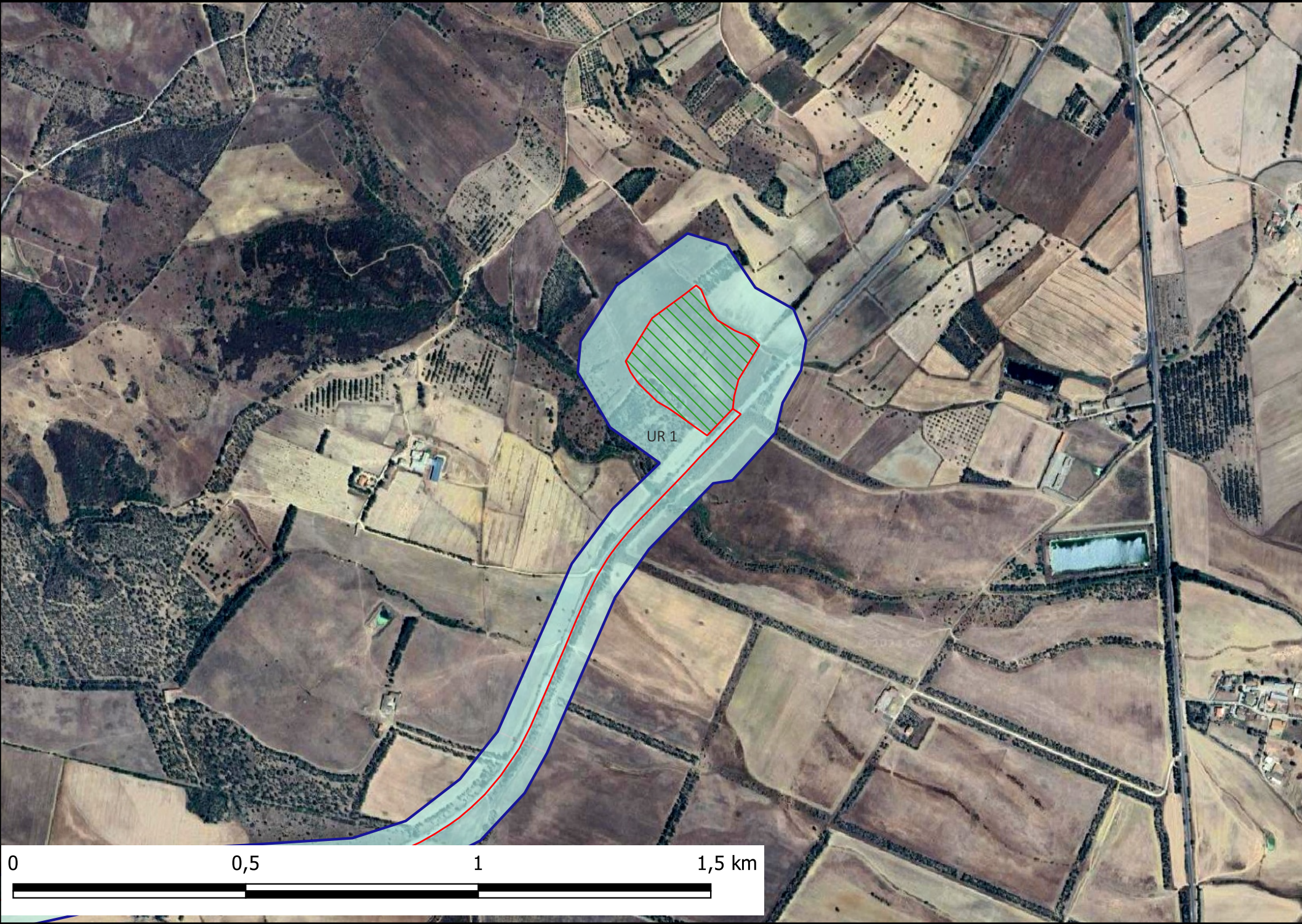

Area	Rischio sintesi	Motivazione
UR 1	rischio basso	<p>La UR 1 è stata individuata con partenza dall'area sulla quale insisterà la Sottostazione Terna, e segue il percorso della linea di connessione che si immette, attraversandola dal bordo del lotto, nella Strada provinciale n. 83 e la percorre lungo la banchina in direzione Vallermosa Domusnovas per un tratto di km 0,881.</p> <p>La UR attraversa diversi campi destinati ad erbaio e pascolo, con porzioni occupate da vegetazione coprente incolta, in prossimità dei quali insiste qualche fabbricato agricolo.</p> <p>Alla lettura del terreno entro una fascia circostante di 50 m per lato dal tracciato della linea di connessione, ed entro una fascia circostante di 100 m, all'area sulla quale insisterà la Sottostazione Terna, non sembrano insistere emergenze archeologiche ed in superficie non appaiono resti di cultura materiale antica. Per quanto detto, nell'area in esame riferita alla UR 1, nella quale è previsto il percorso della linea di connessione, il rischio è stato considerato basso. Per la documentazione fotografica si rimanda agli appositi allegati.</p>



# CARTA DEL RISCHIO

**UR 2**

## LEGENDA

VRD - Carta del rischio [5]

VRDS

rischio alto [0]



rischio medio [0]



rischio basso [5]

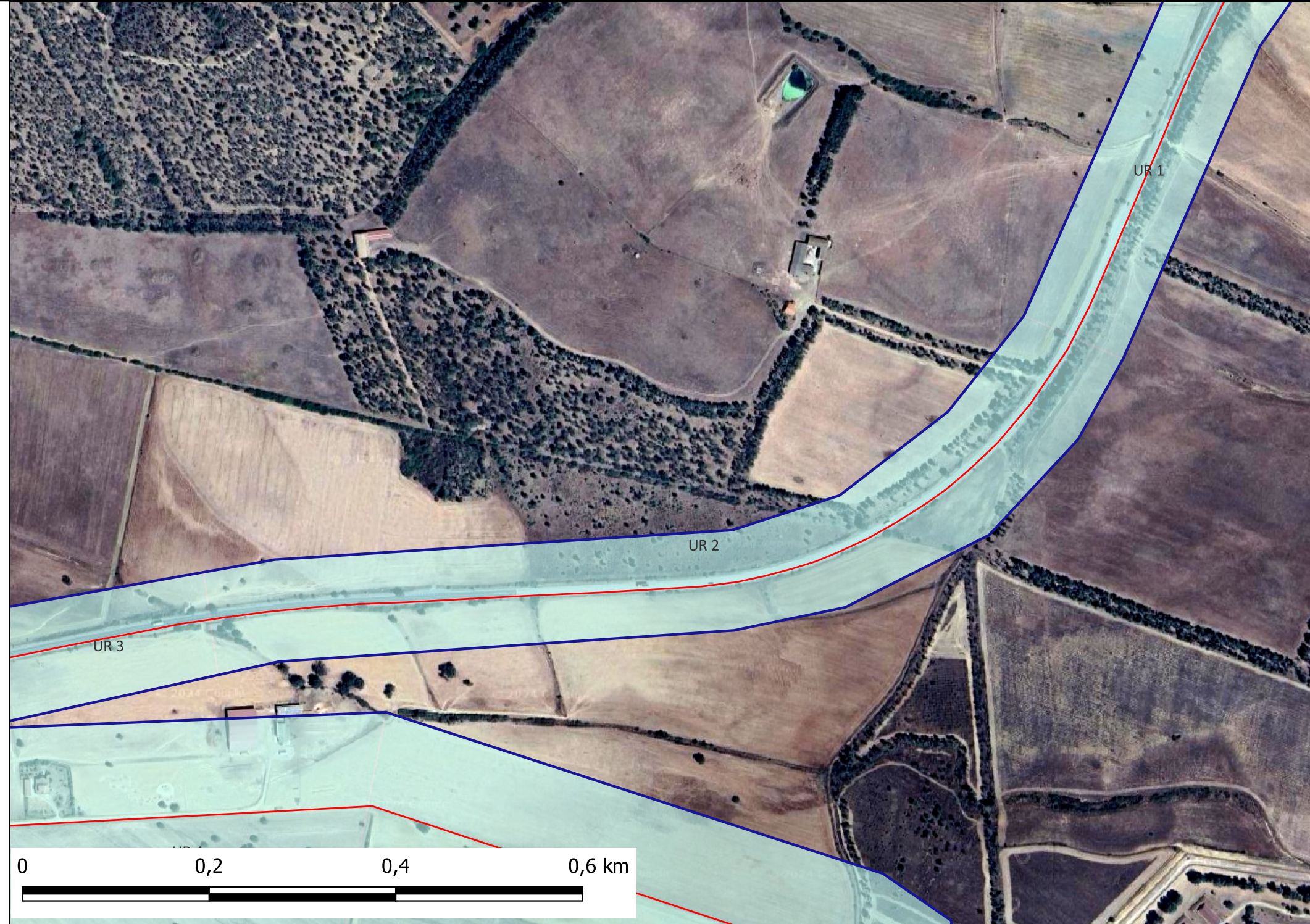

Area

Rischio sintesi

Motivazione

La UR 2 è stata individuata con partenza dal limite della UR 1 tra il km 0,881 e il km 1,907 del percorso della linea di connessione, in direzione Vallermosa Domusnovas.

La UR attraversa diversi campi destinati ad erbaio e pascolo, con porzioni occupate da vegetazione coprente incolta, in prossimità dei quali insiste qualche fabbricato agricolo.

Alla lettura del terreno entro una fascia circostante di 50 m per lato dal tracciato della linea di connessione, non sembrano insistere emergenze archeologiche ed in superficie non appaiono resti di cultura materiale antica. Per quanto detto, nell'area in esame riferita alla UR 2, nella quale è previsto il percorso della linea di connessione, il rischio è stato considerato basso. Per la documentazione fotografica si rimanda agli appositi allegati.

UR 2

rischio basso



# CARTA DEL RISCHIO

**UR 3**

**LEGENDA**

VRD - Carta del rischio [5]  
 VRDS

rischio alto [0] ■  
 rischio medio [0] ■  
 rischio basso [5] ■

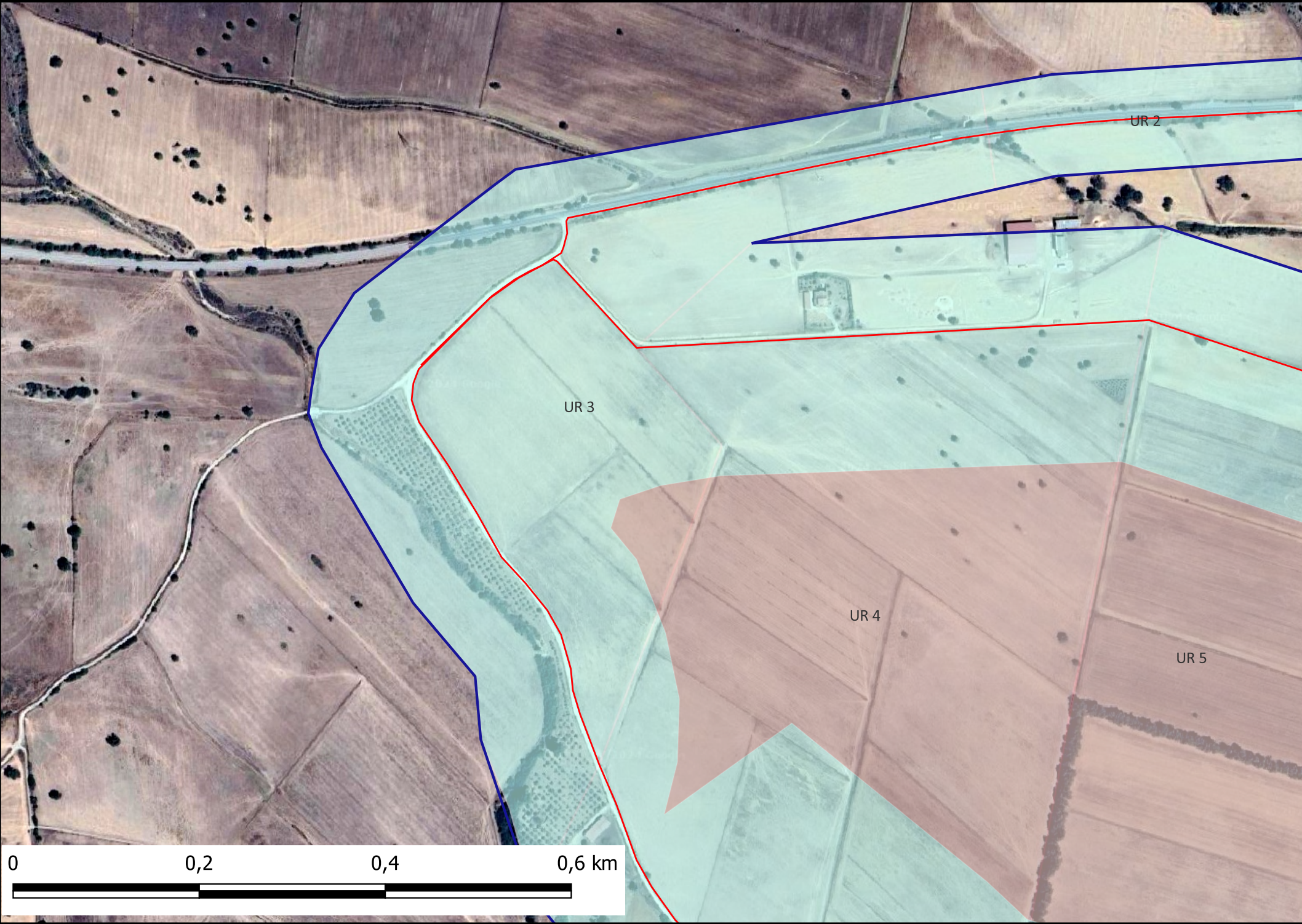

**Area**      **Rischio sintesi**

**Motivazione**

La UR 3 è stata individuata tra il km 1,907 e il km 2,600 del percorso della linea di connessione, ed all'interno del perimetro che racchiude la porzione nord - ovest dell'area sulla quale insisterà l'impianto A-FV, con partenza dall' limite della UR 2 e lungo un tratto della Strada provinciale n. 89, percorrendola in direzione Vallermosa Domusnovas per circa 460 m fino ad immettersi, voltando a sinistra e percorrendola in direzione sud, nella Strada vicinale di collegamento con la Tanca Berlinghieri, che per questo tratto segue il Riu S'Ollistincu che scorre alla sua destra.

UR 3      rischio basso

La UR attraversa diversi campi destinati ad erbaio e pascolo, ed un grande uliveto, delimitato dalla Strada vicinale e dall'alveo del Riu S'Ollistincu, con porzioni occupate da vegetazione coprente incolta, in prossimità dei quali insiste qualche fabbricato agricolo.

Alla lettura del terreno entro una fascia circostante di 50 m per lato dal tracciato della linea di connessione, ed entro l'area sulla quale insisterà l'impianto A-FV e una fascia circostante di 100 m, non sembrano comunque insistere emergenze archeologiche ed in superficie non appaiono resti di cultura materiale antica. Per quanto detto, nell'area in esame riferita alla UR 3, il rischio è stato considerato basso. Per la documentazione fotografica si rimanda agli appositi allegati.



# CARTA DEL RISCHIO

## UR 4

**LEGENDA**

VRD - Carta del rischio [5]  
 VRDS

rischio alto [0] ■  
 rischio medio [0] ■  
 rischio basso [5] ■

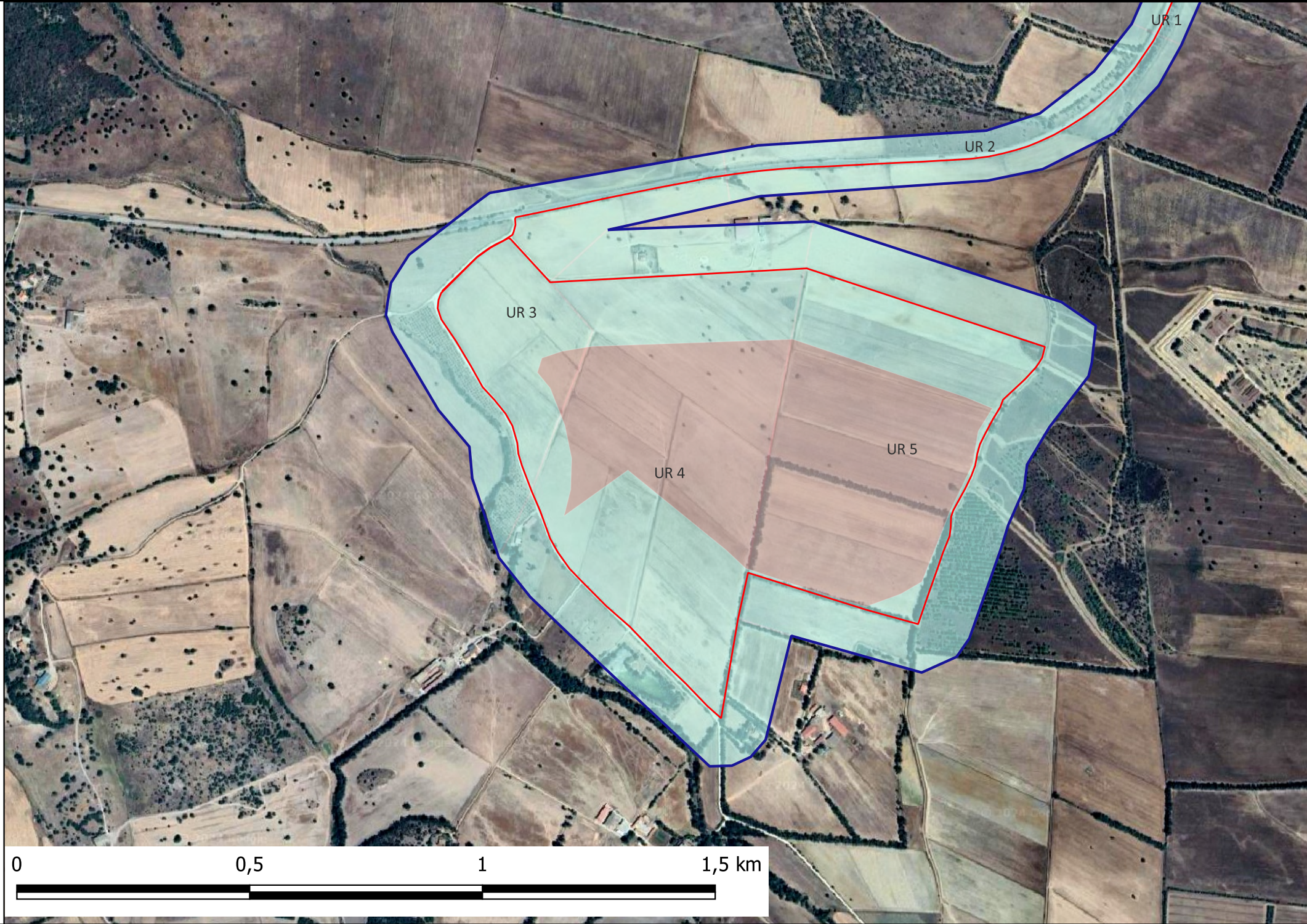

Area	Rischio sintesi	Motivazione
UR 4	rischio basso	<p>La UR 4, individuata all'interno del perimetro che racchiude la porzione centrale con orientamento nord - sud dell'area sulla quale insisterà l'impianto A-FV, al limite della UR 3 a sinistra, e della UR 5 a destra, e per una fascia d'intorno lungo il perimetro esterno del lotto di larghezza di 100 m, ha un andamento pianeggiante e forma poligonale.</p> <p>La UR insiste in diversi campi destinati ad erbaio e pascolo contigui alla restante proprietà, delimitati sul lato a ovest da Strada vicinale di collegamento con la Tanca Berlinghieri, fasce frangivento di eucaliptus e muretti a secco che confinano lungo il margine nord e fino al lato est con ulteriori aree ad uso agricolo, alcune delle quali estranee al corpo aziendale e comunque non pertinenti all'area di impianto.</p> <p>Alla lettura del terreno entro l'area sulla quale insisterà l'impianto A-FV e una fascia circostante di 100 m, non sembrano comunque insistere emergenze archeologiche ed in superficie non appaiono resti di cultura materiale antica. Per quanto detto, nell'area in esame riferita alla UR 4, il rischio è stato considerato basso. Per la documentazione fotografica si rimanda agli appositi allegati.</p>



# CARTA DEL RISCHIO

**UR 5**

**LEGENDA**

VRD - Carta del rischio [5]  
 VRDS

rischio alto [0] ■  
 rischio medio [0] ■  
 rischio basso [5] ■

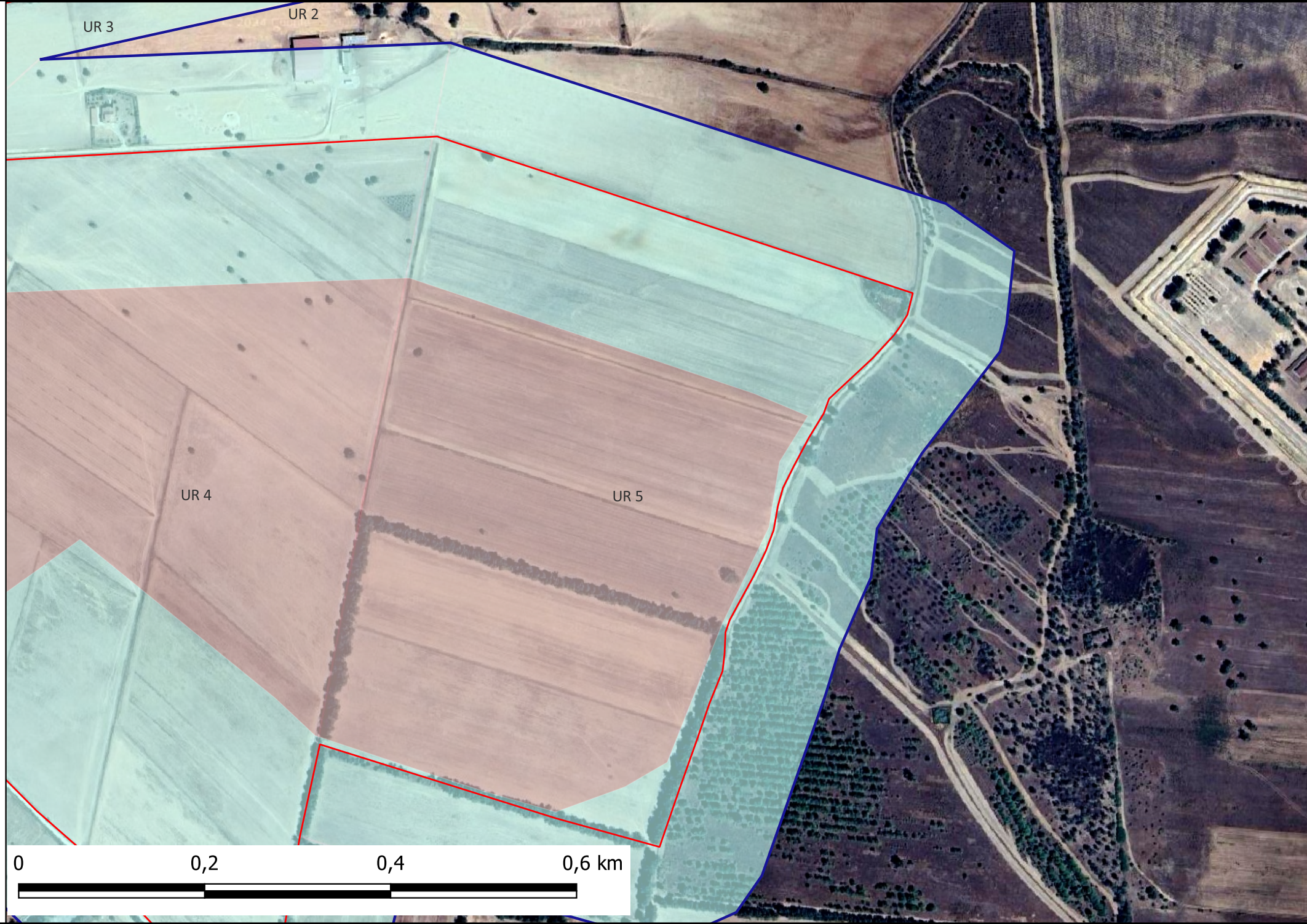

Area	Rischio sintesi	Motivazione
UR 5	rischio basso	<p>La UR 5, individuata all'interno del perimetro che racchiude la porzione laterale destra con orientamento nord - sud dell'area sulla quale insisterà l'impianto A-FV, al limite della UR 4 a sinistra, e per una fascia d'intorno lungo il perimetro esterno del lotto di larghezza di 100 m, ha un andamento pianeggiante e forma poligonale.</p> <p>La UR insiste in diversi campi destinati ad erbaio e pascolo contigui alla restante proprietà, delimitati sul lato a ovest da Strada vicinale, fasce frangivento di eucaliptus e muretti a secco che confinano per il lato est con ulteriori aree ad uso agricolo, alcune delle quali estranee al corpo aziendale e comunque non pertinenti all'area di impianto.</p> <p>Alla lettura del terreno, ed entro una fascia circostante di 100 m, non sembrano comunque insistere emergenze archeologiche ed in superficie non appaiono resti di cultura materiale antica. Per quanto detto, nell'area in esame riferita alla UR 5, nella quale è prevista la costruzione dell'impianto AF-V, il rischio è stato considerato basso. Per la documentazione fotografica si rimanda agli appositi allegati.</p>