

Il presente disegno è di proprietà aziendale. A termini di legge ogni diritto è riservato.  
This drawing is company property. All rights are reserved according to law.



**REGIONE AUTONOMA DELLA SARDEGNA**



Provincia del Sud Sardegna  
**COMUNE DI SILIQUA COMUNE DI VALLERMOsa**



TITOLO  
TITLE

**VALUTAZIONI ED AUTORIZZAZIONI AMBIENTALI**

**PROGETTO DEFINITIVO**

**DI UN IMPIANTO AGRIVOLTAICO AVANZATO DENOMINATO "NYX"  
E DELLE RELATIVE OPERE DI CONNESSIONE**

PROGETTAZIONE  
ENGINEERING

Sviluppatore:  
ENERGETICA AGROLUX s.r.l.

Gruppo di progettazione:  
Studio Ing. Valeria Medici

COMMITTENTE  
CLIENT

NYX s.r.l.



OGGETTO  
OBJECT

**INQUADRAMENTO TERRITORIALE  
PUC Siliqua - Vallermosa**

SCALA / SCALE  
1:50.000 - 1:20.000

TAV / DRAW

**04**

DATA / DATE  
MAGGIO 2024

AUTORE/CREATOR  
V.M.

CONTROLLO/EDIT  
G.G.M

APPR  
G.C.

REV  
00

Stralcio PUC Comune di Siliqua (Tav 12/VAR 4)  
Scala 1:50.000

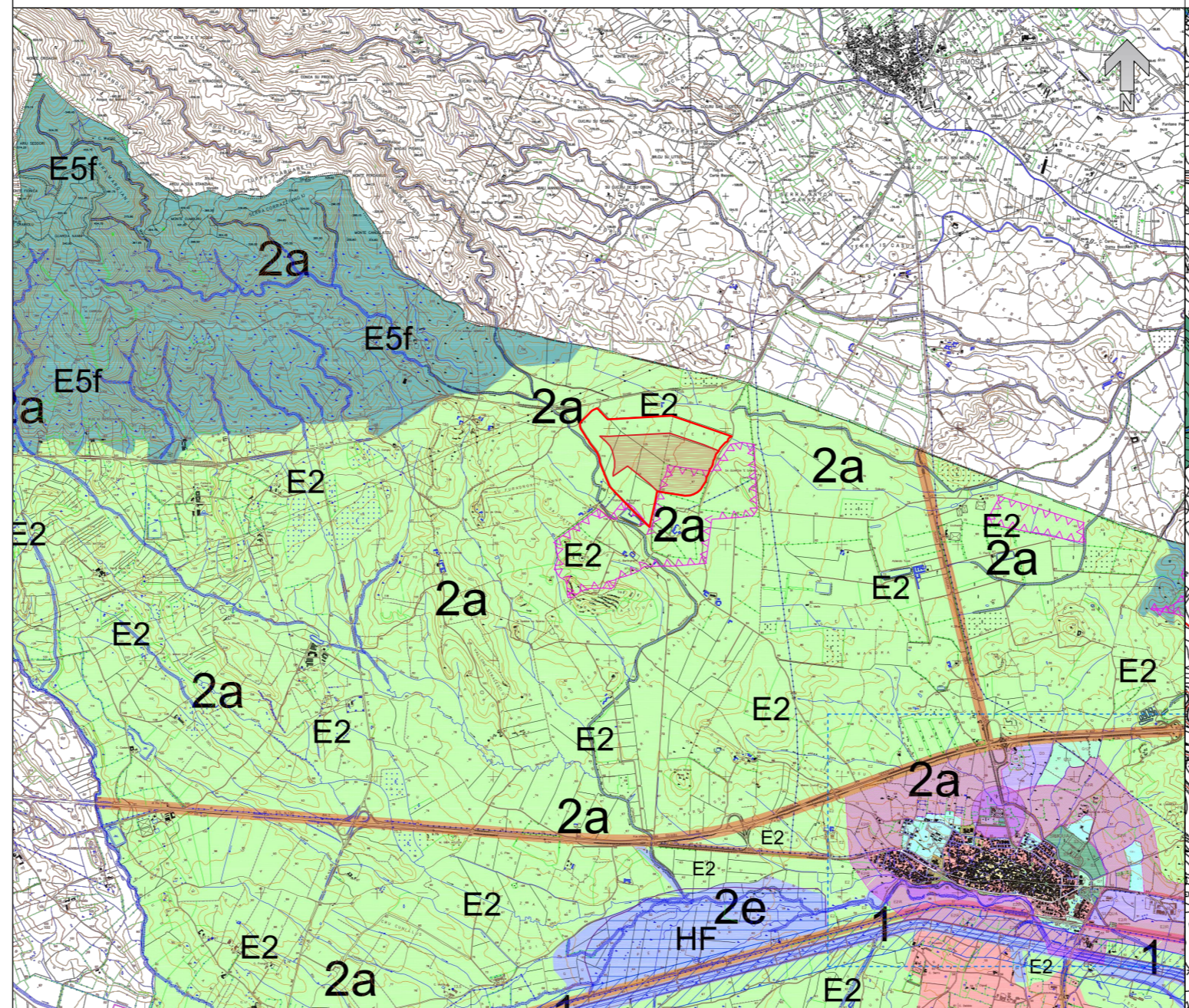

**Legenda:**

A - CENTRO STORICO	H - SALVAGUARDIA
B - ZONA DI COMPLEMENTO RESIDENZIALE	Hc - area di rispetto cimiteriale
B* - ex-centro storico (A) privo di requisiti	Hf - area di rispetto fluviale e parco fluviale
B - ZONA DI COMPLEMENTO RESIDENZIALE	H - Hv - rispetto viario
B1 - di assentimento	E2/R - Rispetto edificatorio periurbano
C - ZONA DI ESPANSIONE RESIDENZIALE	PROPOSTE DI PIANO
C1(x) - non lottizzate	Area sotto zona 1 di PTP
C1(1) - lottizzazione presentata	Hfr - area del bosco di frassini
C1(2) - lottizzazione approvata	HS - area di rispetto stradale - ferroviaria
C1(3) - lottizzazione P.E. e P. approvata	H4 - rispetto lacuale
C1(4) - lottizzazione approvata	E2 - Agricola principale
C1(5) - lottizzazione approvata	E2R - Agricola principale non edificabile a fini residenziali
C1(6) - lottizzazione approvata	E3 - Agricola degli orti afurbari
C1(7) - lottizzazione approvata	E5a - Agricola-ambientale marginale
D - ZONA INDUSTRIALE, ARTIGIANALE E COMMERCIALE	E5f - Agricola-ambientale forestale
D1 - industriale (esistente)	1
D2 - agro-industriale	2a
G - SERVIZI DI INTERESSE GENERALE (da 1 a 11)	2e
G8(1) - SPAZI PUBBLICI A SERVIZIO DEL CIMITERO	1
S - SERVIZI (di livello comunale)	2a
S1 - istruzione	2e
S2 - attrezzature di interesse comune	1
S3 - spazi pubblici attrezzati a parco e per il gioco	2a
S4 - parcheggi	2e

Stralcio PUC Comune di Vallermosa (Tav 01)  
Scala 1:20.000

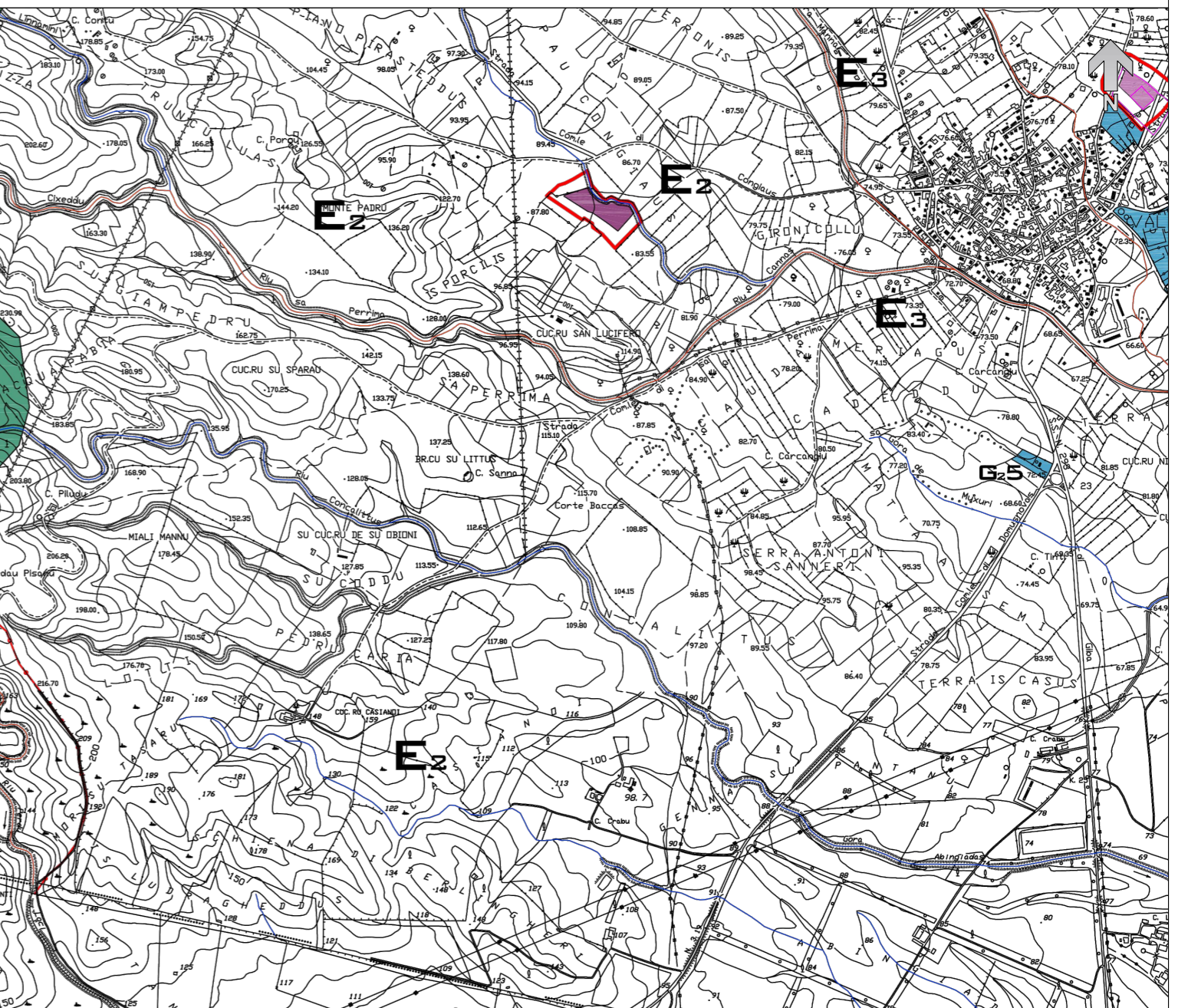

**LEGENDA**

Centro Urbano - Zone residenziali B e C
Servizi Generali
Zona D
Zona Agricola - sottozona di primaria importanza per la funzione agricolo-produttiva
Zona Agricola - Sottozona ad elevato frazionamento fondiario a vocazione agricola e residenziale
Zona Agricola - Sottozona marginale per la attività agricola
Salvaguardia Archeologica
Vincolo Paesaggistico
Vincolo Idrogeologico
Fasce di rispetto delle zone H