

Il presente disegno è di proprietà aziendale. A termini di legge ogni diritto è riservato.  
This drawing is company property. All rights are reserved according to law.



REGIONE AUTONOMA DELLA SARDEGNA



Provincia del Sud Sardegna  
COMUNE DI SILIQUA COMUNE DI VALLERMOSA



TITOLO  
TITLE

VALUTAZIONI ED AUTORIZZAZIONI AMBIENTALI

PROGETTO DEFINITIVO

DI UN IMPIANTO AGRIVOLTAICO AVANZATO DENOMINATO "NYX"  
E DELLE RELATIVE OPERE DI CONNESSIONE

PROGETTAZIONE  
ENGINEERING

Sviluppatore:

ENERGETICA AGROLUX s.r.l.

Gruppo di progettazione:

Studio Ing. Valeria Medici

COMMITTENTE  
CLIENT



OGGETTO  
OBJECT

ANALISI VINCOLISTICA  
PAI - Rischio idraulico

SCALA / SCALE

1:20.000 - 1:10.000

DATA / DATE

MAGGIO 2024

TAV / DRAW

06a

AUTORE/CREATOR

F.C.

CONTROLLO/EDIT

V.M.

APPR

G.C.

REV

00

Stralcio cartografia PAI\_Lotto Impianto AGV

Scala 1:10.000

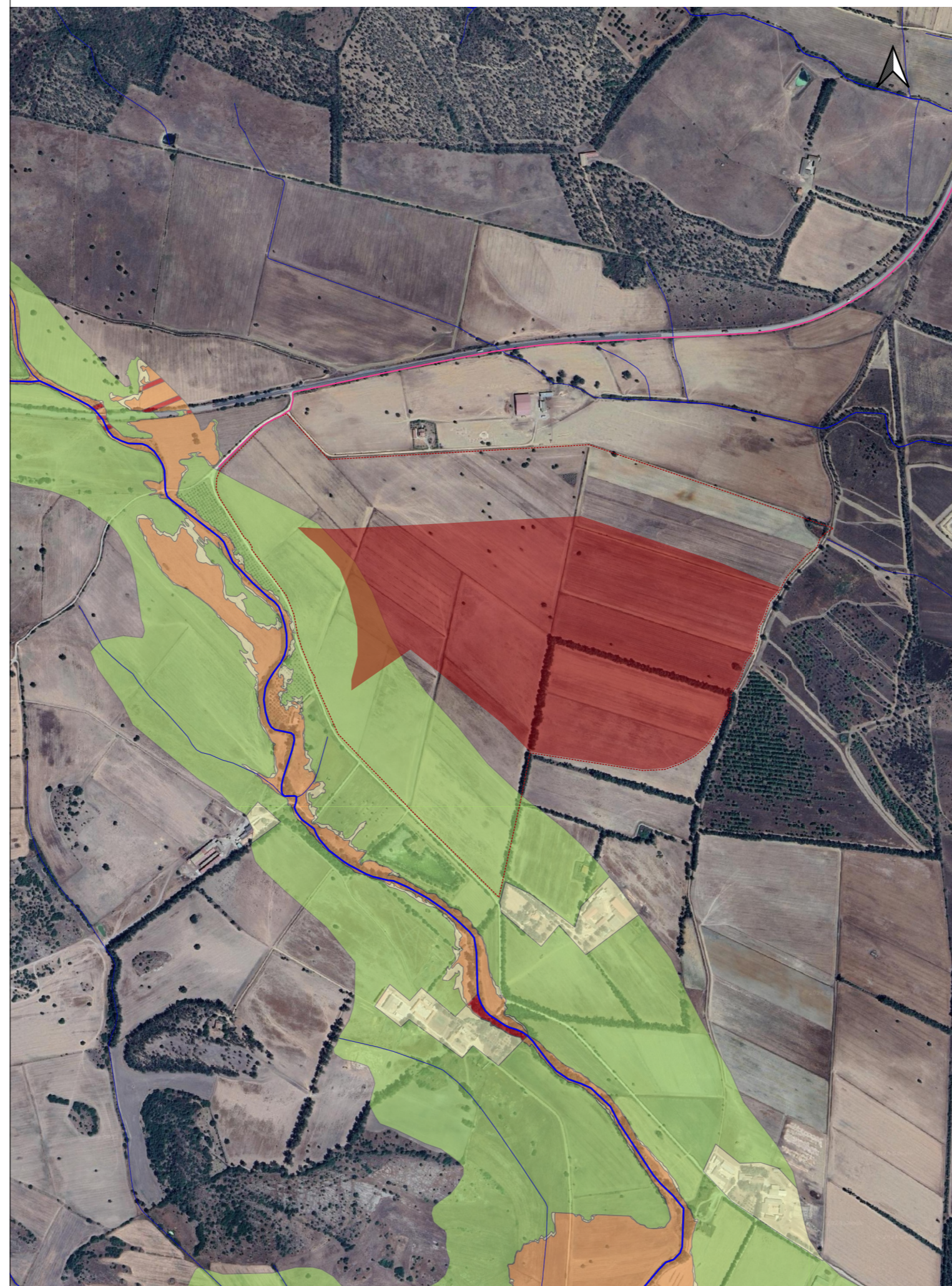

Stralcio cartografia PAI\_Linea di connessione

Scala 1:20.000

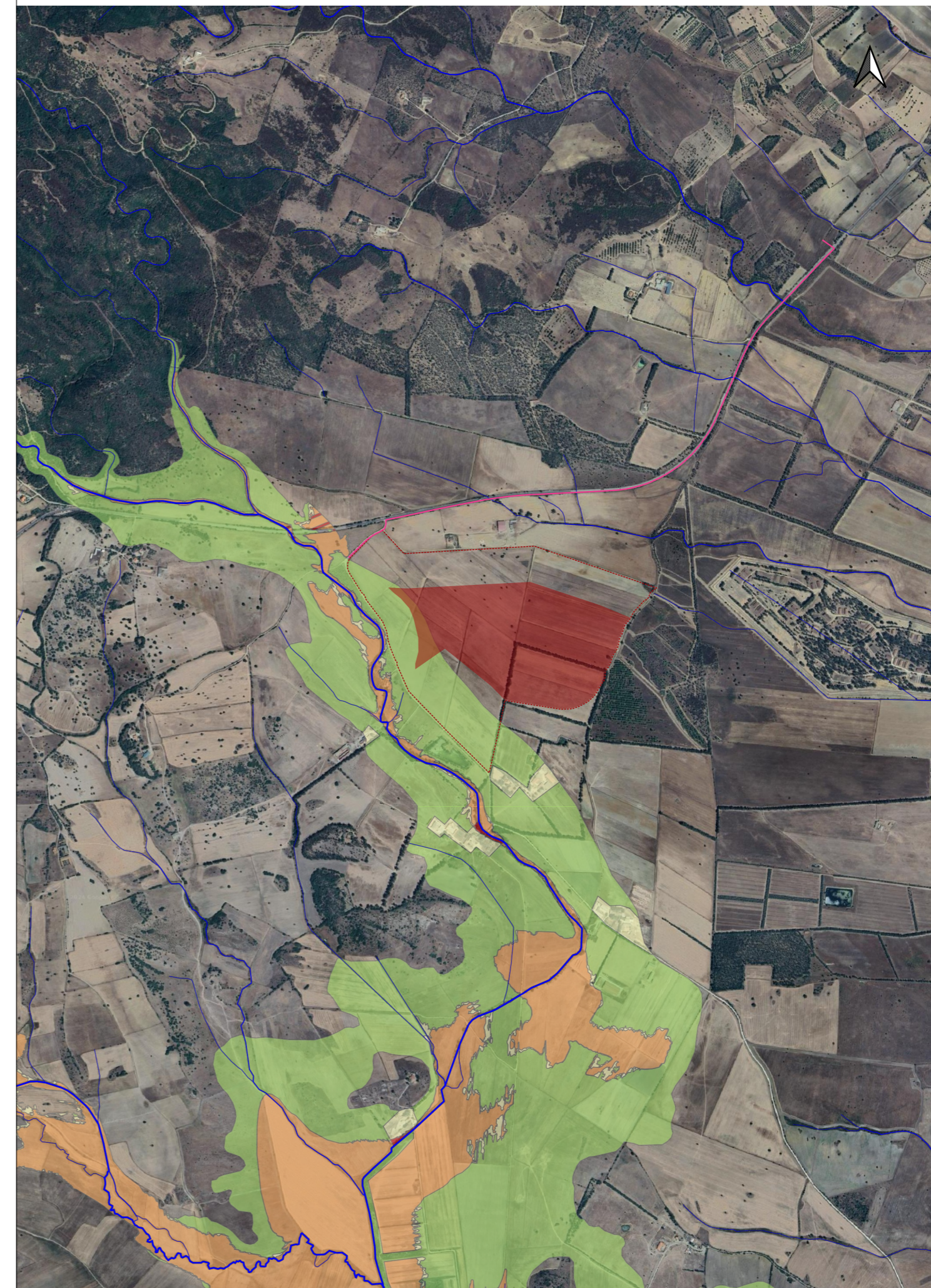

Legenda

Area a disposizione società

Area impianto AGV

Linea di connessione MT

Elemento idrico Strahler



PSFF 2015 (Piano Stralcio delle Fasce Fluviali)

Scenari Stato Attuale PGRA 2017

Aree Alluvionate "Cleopatra" V04

PAI - Rischio Idraulico Rev. Dic\_23



Area a disposizione società

Area impianto AGV

Linea di connessione MT