

Il presente disegno è di proprietà aziendale. A termini di legge ogni diritto è riservato.  
This drawing is company property. All rights are reserved according to law.



**REGIONE AUTONOMA DELLA SARDEGNA**



Provincia del Sud Sardegna  
**COMUNE DI SILIQUA COMUNE DI VALLERMOSA**



TITOLO  
TITLE **VALUTAZIONI ED AUTORIZZAZIONI AMBIENTALI**

**PROGETTO DEFINITIVO**  
**DI UN IMPIANTO AGRIVOLTAICO AVANZATO DENOMINATO "NYX"**  
**E DELLE RELATIVE OPERE DI CONNESSIONE**

PROGETTAZIONE  
ENGINEERING

COMMITTENTE  
CLIENT

Sviluppatore:  
ENERGETICA AGROLUX s.r.l.

NYX S.R.L.

Gruppo di progettazione:  
Studio Ing. Valeria Medici

GREENCELLS GROUP

OGGETTO  
OBJECT  
**ANALISI VINCOLISTICA**  
Aree tutelate\_Vincolo idrogeologico

SCALA / SCALE  
1:20.000 - 1:10.000  
TAV / DRAW  
**07c**  
DATA / DATE  
MAGGIO 2024

AUTORE/CREATOR  
F.C.

CONTROLLO/EDIT  
V.M.  
APPR  
G.C.  
REV  
00

Stralcio cartografia Vincolo Idrogeologico\_Lotto Impianto AGV  
Scala 1:10.000

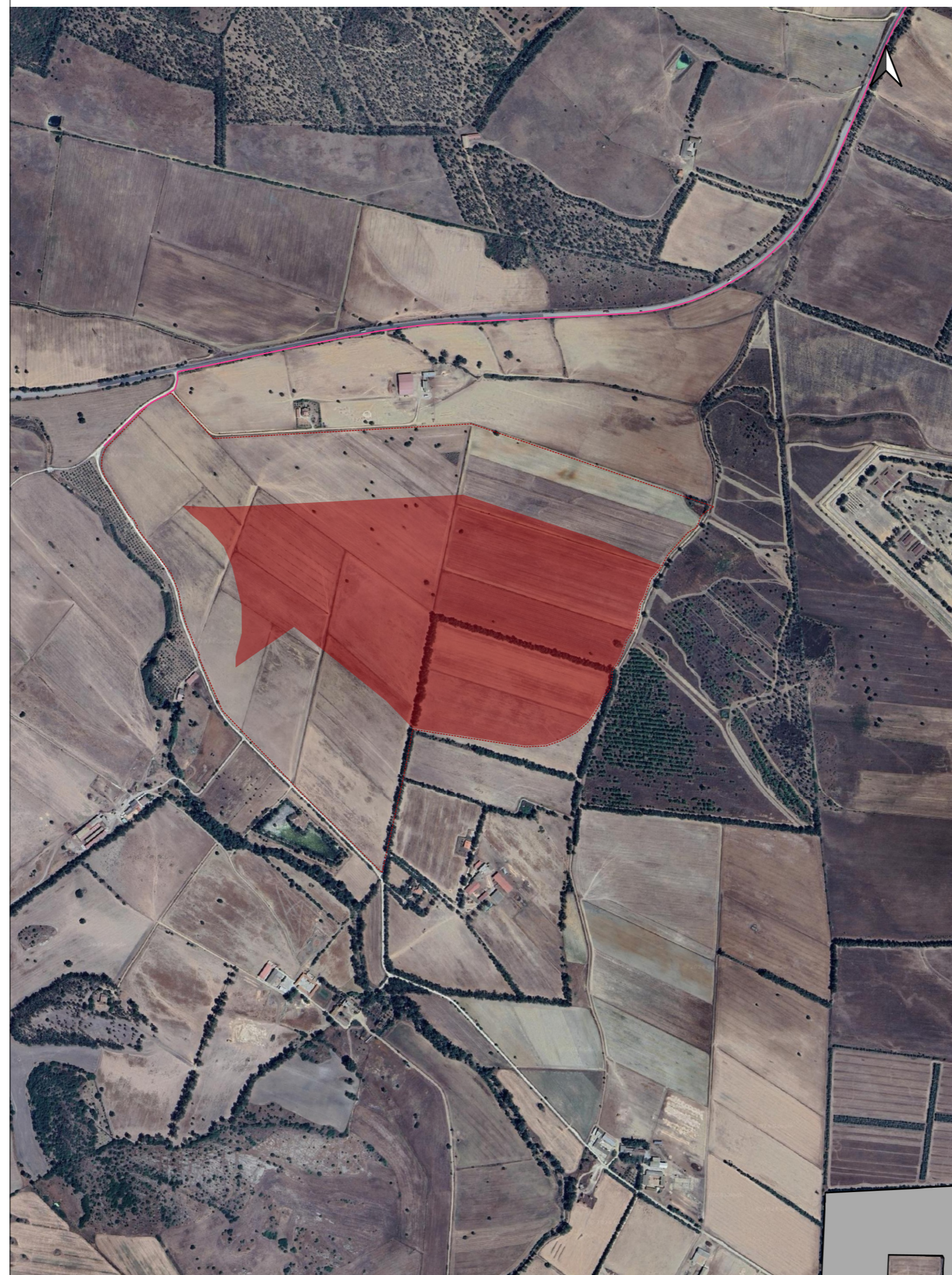

Stralcio cartografia Vincolo Idrogeologico\_Lotto Impianto AGV\_Linea di connessione  
Scala 1:20.000

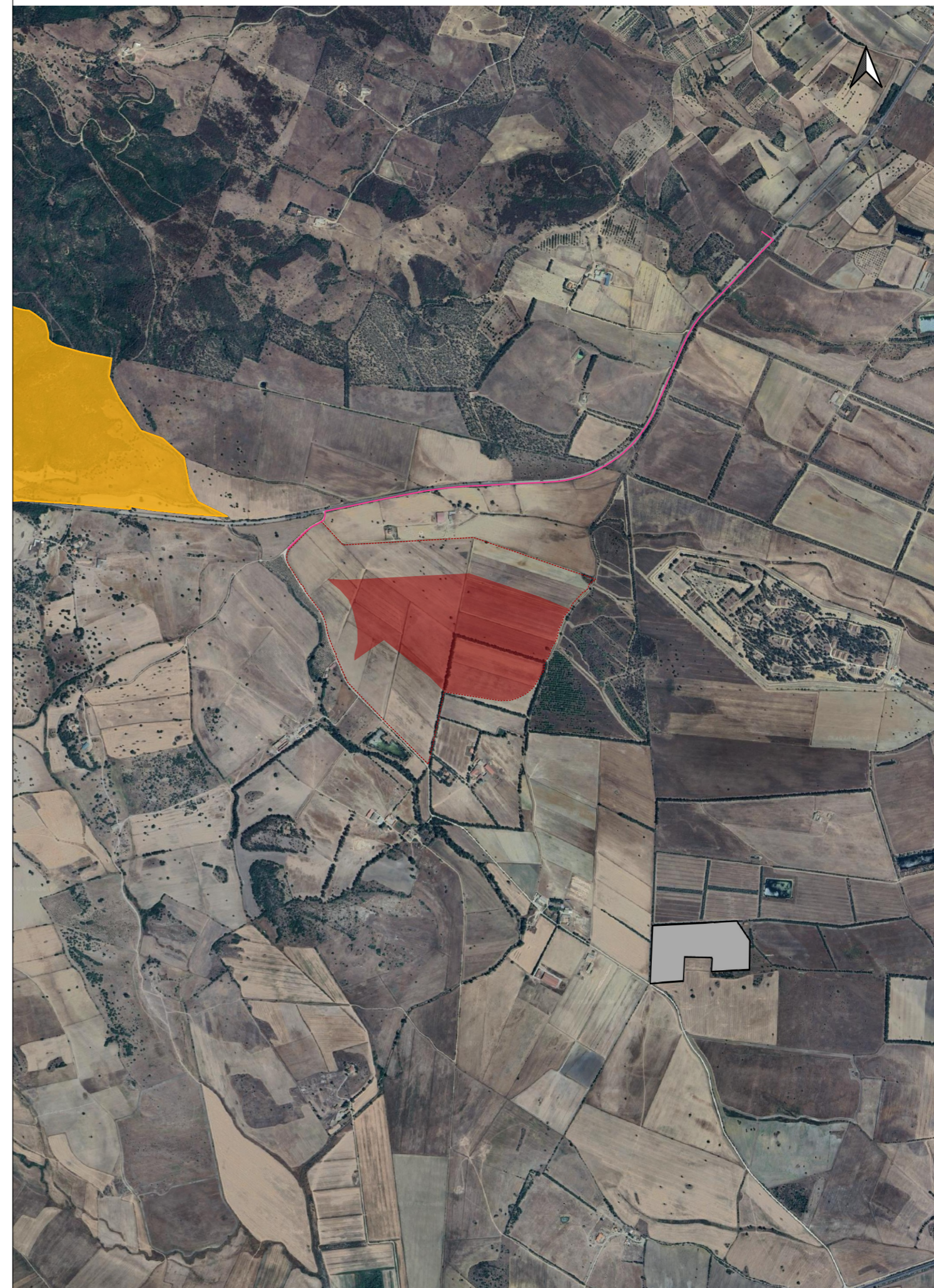

- Legenda**
- Area a disposizione impianto
  - Area impianto AGV
  - Linea di connessione MT
  - Vincolo idrogeologico ai sensi dell'Art 53 R.D.L. 3267/1923
  - Vincolo idrogeologico ai sensi dell'Art 91 R.D.L. 3267/1923
  - Vincolo idrogeologico ai sensi dell'Art. 1 del R.D.L. 3267/1923 (agg. 26-05-2021)
  - Vincolo idrogeologico ai sensi dell'Art. 1 del R.D.L. 3267/1923 (agg. 30-06-2021)
  - Vincolo idrogeologico ai sensi dell'Art. 130 R.D.L. 3267/1923
  - Vincolo idrogeologico ai sensi dell'Art. 17 R.D.L. 3267/1923
  - Vincolo idrogeologico ai sensi dell'Art. 182 R.D.L. 3267/1923
  - Vincolo idrogeologico ai sensi dell'Art. 47 R.D.L. 3267/1923