

Il presente disegno è di proprietà aziendale. A termini di legge ogni diritto è riservato.
This drawing is company property. All rights are reserved according to law.



REGIONE AUTONOMA DELLA SARDEGNA



Provincia del Sud Sardegna
COMUNE DI SILIQUA COMUNE DI VALLERMOSA



TITOLO / TITLE

VALUTAZIONI ED AUTORIZZAZIONI AMBIENTALI

PROGETTO DEFINITIVO

DI UN IMPIANTO AGRIVOLTAICO AVANZATO DENOMINATO "NYX"

E DELLE RELATIVE OPERE DI CONNESSIONE

PROGETTAZIONE ENGINEERING

Sviluppatore:
ENERGETICA AGROLUX s.r.l.

Gruppo di progettazione:
Studio Ing. Valeria Medici

COMMITTENTE CLIENT

NYX S.R.L.

GREENCELLS GROUP

OGGETTO OBJECT

ANALISI VINCOLISTICA
Aree Idonee - Delibera 59-90 del 27.11.2020

SCALA / SCALE
1:50.000

TAV / DRAW
07d

DATA / DATE
MAGGIO 2024

AUTORE/CREATOR
F.C.

CONTROLLO/EDIT
V.M.

APPR
G.C.

REV
00

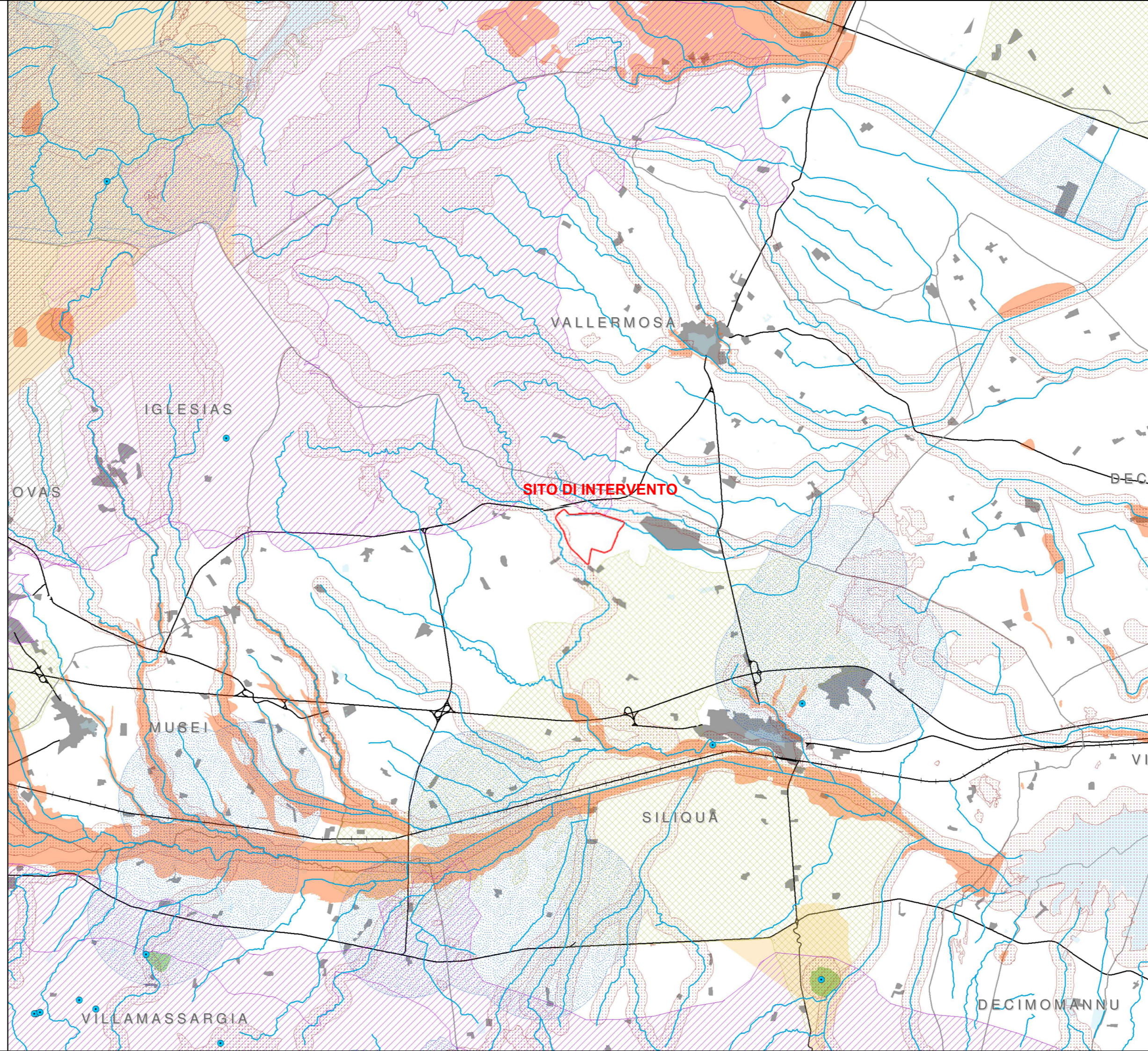

- #### Ambiente e agricoltura
- 1. Aree naturali protette**
Aree naturali protette nazionali (ai sensi della L.Q.N. 394/1991) e regionali (ai sensi della L.R. 31/1989)
 - 2. Zone umide**
Zone umide di importanza internazionale (ai sensi del D.P.R. 488/1976)
 - 3. Aree Rete Natura 2000**
SIC (Siti di Interesse Comunitario, Direttiva 92/43/CEE) e ZPS (Zone di Protezione Speciale, Direttiva 79/409/CEE)
 - 4. Important Bird Areas (IBA)**
IBA individuate dalla LIPU nella Regione Sardegna
 - 6. Aree di presenza, riproduzione, alimentazione e transito di specie faunistiche protette**
Centri delle aree con presenza di chiroterofauna
 - 8. Zone e agglomerati di qualità dell'aria**
Oasi permanenti di protezione faunistica e di cultura (istituite e proposte) e aree di presenza specie animali tutelate da convenzioni internazionali
 - 7. Aree agricole interessate da produzioni di qualità**
Terreni agricoli irrigati gestiti dai Consorzi di Bonifica
 - 9. Aree caratterizzate da situazioni di dissesto e/o rischio idrogeologico**
Aree di pericolosità idraulica molto elevata (HI4) o elevata (HI3) e aree di pericolosità da frana molto elevata (HG4) o elevata (HG3)
 - 10. Agglomerato di Cagliari**
Agglomerato di Cagliari (ai sensi del D.Lgs. 155/2010)

- #### Aspetto idrogeologico
- 11. Immobili e aree di notevole interesse pubblico (Art. 136 del D.Lgs. 42/2004)**
Immobili di notevole interesse pubblico ai sensi dell'Art. 136 del D.Lgs.42/2004
 - 12. Zone tutelate (Art. 142 del D.Lgs. 42/2004)**
Aree tutelate ai sensi dell'Art. 142 del D.Lgs.42/2004
 - 13a. Beni paesaggistici puntuali (Art. 143 del D.Lgs.42/2004)**
Grotte, caverne, alberi monumentali, monumenti naturali e archeologici, insediamenti sparsi, edifici e manufatti di valenza storico-culturale
 - 13b. Beni paesaggistici lineari e areali (Art. 143 del D.Lgs.42/2004)**
Fiumi, torrenti e fascia costiera
 - 14. Beni identitari (Art.143 D.Lgs.42/2004)**
Edifici e manufatti di valenza storico-culturale, rete infrastrutturale storica e trame e manufatti del paesaggio agro-pastorale storico-culturale
 - 15. Siti UNESCO**
Complesso nuragico di Banunimi

- #### Paesaggio
- 12. Zone tutelate (Art. 142 del D.Lgs. 42/2004)**
Aree tutelate ai sensi dell'Art. 142 del D.Lgs.42/2004
 - 13a. Beni paesaggistici puntuali (Art. 143 del D.Lgs.42/2004)**
Grotte, caverne, alberi monumentali, monumenti naturali e archeologici, insediamenti sparsi, edifici e manufatti di valenza storico-culturale
 - 13b. Beni paesaggistici lineari e areali (Art. 143 del D.Lgs.42/2004)**
Fiumi, torrenti e fascia costiera
 - 14. Beni identitari (Art.143 D.Lgs.42/2004)**
Edifici e manufatti di valenza storico-culturale, rete infrastrutturale storica e trame e manufatti del paesaggio agro-pastorale storico-culturale
 - 15. Siti UNESCO**
Complesso nuragico di Banunimi