

LEGENDA

MC1	Attività commerciale	MC6	Stazione carburanti diporto
MC2	Attività commerciale	F	Faro
MC4	Lounge bar		Pista ciclabile
MC5	Servizi Igienici/Locale Tecnico		Belvedere



PLANIMETRIA DI RIFERIMENTO

REGIONE SICILIA

Provincia di Trapani

Comune di Marsala

**PROGETTO DEFINITIVO MARINA DI MARSALA
FUTURO PIANO REGOLATORE PORTUALE**



Tav. Stato Progetto **DEFINITIVO** Rev. **02** Data **aprile 2014** Scala **1:500**

MM Planimetria testa Molo Colombo
piante, profili e sezioni

A.17 Committente
M.Y.R. Marsala Yachting Resort S.r.l.
Via Favara 452/c bis - T. +39 0923 722319



Capo Progetto e Marina Designer
Ing. Massimo Ombra
Ordine degli Ing. della Provincia di Trapani n°1046

Timbro e Firma



Progettisti
Coordinamento gruppo di progettazione: Ing. Francesco Di Noto
Progettazione Architettonica: Arch. Stefania Bacci
Progettazione Architettonica: Itinerlab Srl - Architetti Nuzzo
Ingegneria marittima / civile e studi ambientali: Ing. Antonio D'Arrigo

Collaboratori
Opere marittime: Ing. Agostino La Rosa
Analisi strutturali e geotecniche: Ing. Nicola Rustica
Impianti idrici: Ing. Giovanni Berbiglia
Impianti elettrici e di illuminazione: Ing. Pietro Inferrera / Ing. Mario Brancatelli
Aspetti ambientali: Ing. Domenico Mangano
Studi geologici e geotecnici: Dott. Piero Merk Ricordi

QUESTO DOCUMENTO PUO' ESSERE UTILIZZATO ESCLUSIVAMENTE PER LE FINALITA' PREVISTE DAL CONTRATTO IN BASE AL QUALE LO STESSE E' STATO FORNITO. LA RIPRODUZIONE, LA CESSIONE E COMMERCE CON UTILIZZO PER FINALITA' DIVERSE SONO VIETATE IN ASSENZA DI PRESENTI AUTORIZZAZIONE DA PARTE DEL RESPONSABILE DEL DOCUMENTO. IL CONTENUTO DEL DOCUMENTO E' PROTETTO DALLE NORME SUL DIRITTO D'AUTORE E LA PROPRIETA' INTELLETTUALE.



PLANIMETRIA

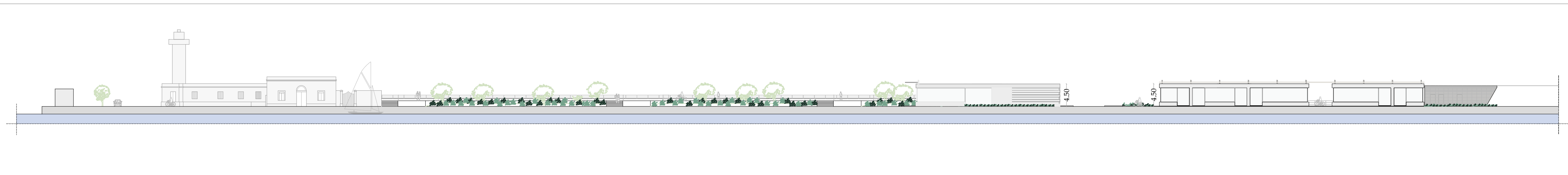

PROFILO A-A