Firmato digitalmente da:
PATRIZIA ANNA MARIA FAFOGLIA

Ardesia Società Agricola S.r.l.

IMPIANTO AGRIVOLTAICO

SITO NEL COMUNE DI BRINDISI

IN PROVINCIA DI BRINDISI

Procedura di definizione del livello di dettaglio degli elaborati progettuali ai fini del procedimento di VIA

(art. 20 del D.Lgs. 152/2006)

Idea progettuale, modello insediativo e coordinamento generale: **AG Advisory S.r.l.**

Paesaggio e supervisione generale: **CRETA S.r.l.**

Firmato digitalmente da: Sergio Incalcati
Data: 04.07.2024 08:00:00
Firmato digitalmente da: Andrea Creta
Data: 04.07.2024 08:00:00

Progettisti:

Progetto agricolo: **Dott. Agr. Barnaba Marinosci**
Progetto impianto fotovoltaico: **Ing. Andrea D'Ovidio**
Progetto strutture: **Ing. Giovanni Errico**
Progetto opere di connessione: **Ing. Andrea D'Ovidio**

Contributi specialistici:

Agronomia: **Dott. Agr. Barnaba Marinosci**
Archeologia: **Dott.ssa Caterina Polito**
Clima e PMA: **Dott.Ssa Elisa Gatto**
Fauna: **Dott. Giacomo Marzano**
Geologia: **Geol. Pietro Pepe**
Idraulica: **Ing. Luigi Fanelli**
Rilievi: **Studio Tafuro**
Vegetazione e microclima: **Dott. Leonardo Beccarisi**

Cartella **DEF_PROG_2**

Identificatore: **PROP02**

Tavola di inquadramento preliminare aree idonee

Descrizione Tavola di inquadramento preliminare delle aree idonee

Nome del file: PROP02.pdf

Tipologia Documento

Scala 1:5.000

Spazio riservato agli Enti:

Rev.	*Data*	*Descrizione*
00	04.07.2024	Prima emissione
01		
02		

Legenda

- Superficie catastale
- Area idonea all'inserimento di tracker
- Area non idonea all'inserimento di tracker

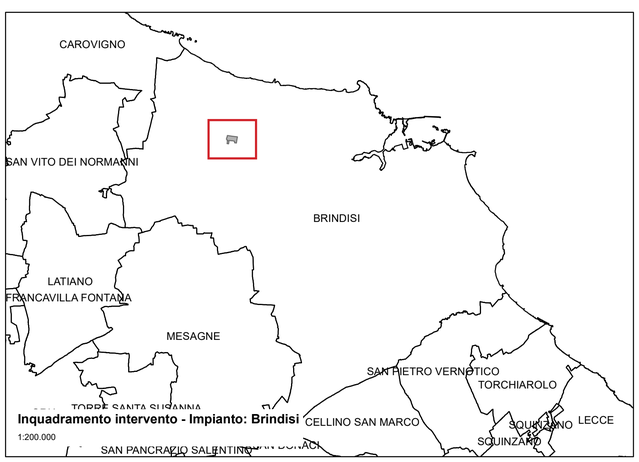

Inquadramento intervento - Impianto: Brindisi

1:200.000

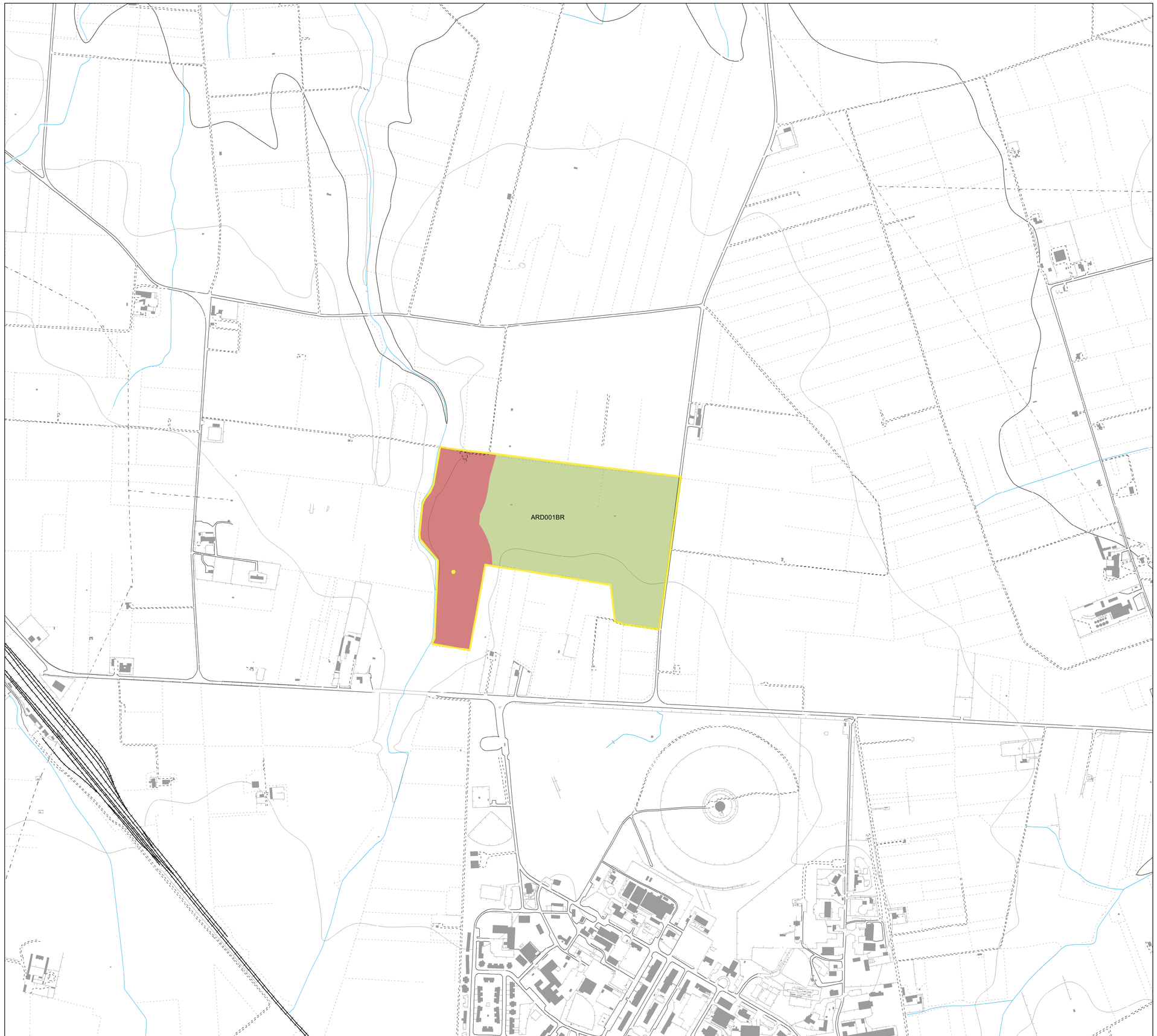

Inquadramento preliminare aree idonee - Impianto: Brindisi

1:5.000

	Azienda (P. IVA)	Comune	C.da (Località)	Foglio	Particelle	Potenza di picco Wp	Superficie catastale (Ha)	AREE IDONEE (Ha)	AREE NON IDONEE (Ha)
ARD001BR	Ardesia Società Agricola Srl (11095321003)	Brindisi	c/o Strada Provinciale 82	19	13, 25, 35, 36, 37, 446, 447.	23.328.000	23,80	16,60	7,20