

ENGIE MESORACA S.r.l.

REALIZZAZIONE DI UN IMPIANTO EOLICO DELLA POTENZA DI 37,2 MWp RICADENTE NEI TERRITORI DI MARCEDUSA (CZ) E MESORACA (KR) E DELLE RELATIVE OPERE DI CONNESSIONE



Via Degli Arredatori, 8
70026 Modugno (BA) - Italy
www.bfpgroup.net - info@bfpgroup.net
tel (+39) 0805046361

Azienda con Sistema di Gestione Certificato

UNI EN ISO 9001:2015
UNI EN ISO 14001:2015
UNI ISO 45001:2018

Tecnico

ing. Danilo POMPONIO

Collaborazioni

ing. Milena MIGLIONICO
ing. Giulia CARELLA
ing. Tommaso MANCINI
ing. Giuseppe Federico ZINGARELLI
ing. Dionisio STAFFIERI
ARATO S.r.l.

Responsabile commessa

ing. Danilo POMPONIO



Via La Sorte 40,
74023 Grottaglie (TA) - Italy
www.aratosrl.com - info@aratosrl.com
tel (+39) 0996413444

Responsabile commessa

ing. Giada Stella M. BOLIGNANO

ELABORATO		TITOLO	COMMESSA	TIPOLOGIA		
I27		Verifica della distanza di 500 m di cui alla lettera b) punto 25 art. 15 QTRP Calabria	23008	D		
REVISIONE			CODICE ELABORATO			
00			DW23008D-I27			
FOGLI			SOSTITUISCE		SOSTITUITO DA	
8			-		-	
FOGLI		Tutte le informazioni tecniche contenute nel presente documento sono di proprietà esclusiva della Studio Tecnico BFP S.r.l. e non possono essere riprodotte, divulgate o comunque utilizzate senza la sua preventiva autorizzazione scritta. All technical information contained in this document is the exclusive property of Studio Tecnico BFP S.r.l. and may neither be used nor disclosed without its prior written consent. (art. 2575 c.c.)		SCALA		
8		NOME FILE		varie		
8		DW23008D-I27 .pdf				
REV	DATA	MODIFICA	REDATTO	CONTROLLATO	APPROVATO	
00	24/05/2024	Richiesta integrazioni MIC MIC_SS-PNRR 26/02/2024 0006551-P	Campanella	Fago	Bolignano	
01						
02						
03						
04						
05						

662000E

664000E

666000E

4322000N

4322000N

4320000N

4320000N

4318000N

4318000N

662000E

664000E

666000E

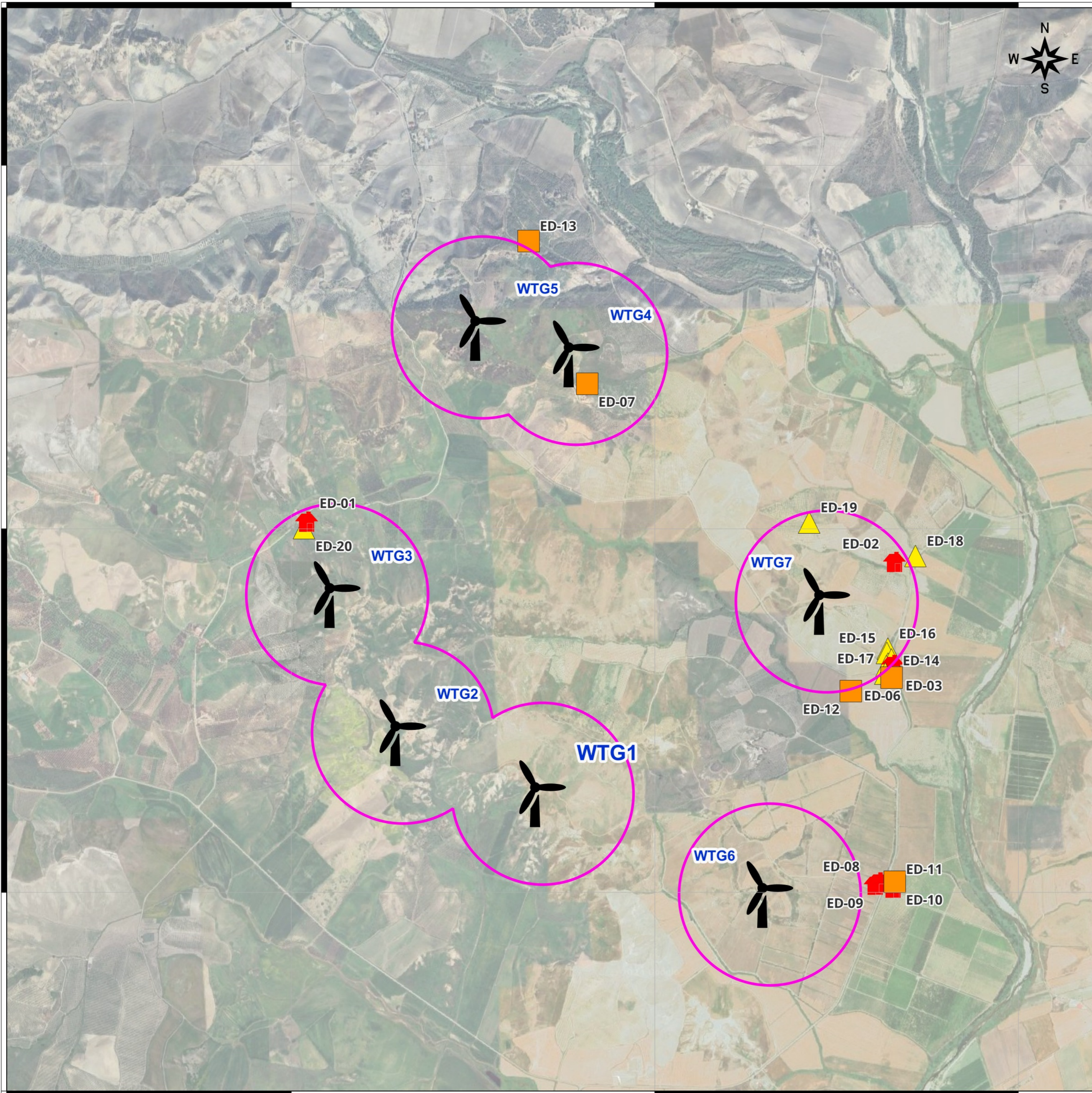

LEGENDA

Aerogeneratori

Buffer 500m da ogni aerogeneratore

Fabbricati verificati

Residenziale

Non residenziale

Non accatastato

ID	X	Y	USO	COMUNE	FG.	P.LLA	CAT. CATAST.
ED-07	663628.37	4320797.63	non residenziale	MESORACA	47	10	FABB DIRUTO
ED-20	662069.70	4320003.34	non accatastato	MARCEDUSA			
ED-19	664849.06	4320034.57	non accatastato	MESORACA			
ED-16	665282.26	4319340.37	non accatastato	MESORACA			
ED-01	662077.04	4320040.95	residenziale	MARCEDUSA	9	209	F03
ED-02	665311.96	4319819.37	residenziale	MESORACA	48	201	FABB DIRUTO
ED-13	663305.74	4321582.95	non residenziale	MESORACA	47	20	FABB DIRUTO
ED-15	665276.88	4319316.57	non accatastato	MESORACA			
ED-04	665282.99	4319257.93	non accatastato	MESORACA	48	24	NC
ED-14	665302.22	4319280.86	non accatastato	MESORACA			
ED-05	665273.81	4319244.00	non accatastato	MESORACA	48	24	NC
ED-12	665078.23	4319106.61	non residenziale	MESORACA	49	2	FABB DIRUTO
ED-03	665301.44	4319252.66	residenziale	MESORACA	48	24	NC
ED-17	665268.24	4319203.12	non accatastato	MESORACA			
ED-06	665302.73	4319180.97	non residenziale	MESORACA	48	204	D10
ED-18	665433.78	4319850.03	non accatastato	MESORACA			
ED-08	665205.27	4318043.49	residenziale	MESORACA	49	12	F02
ED-09	665224.23	4318055.96	residenziale	MESORACA	49	12	F02
ED-11	665303.94	4318027.27	residenziale	MESORACA	49	169	SOPPRESSO
ED-10	665320.18	4318057.39	non residenziale	MESORACA	49	167	D10

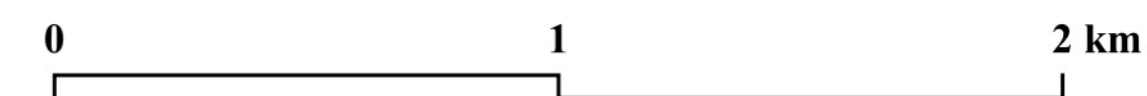

Rappresentazione in coordinate cartesiane nel sistema di riferimento WGS84 - UTM zona 33N

Scala 1:15000

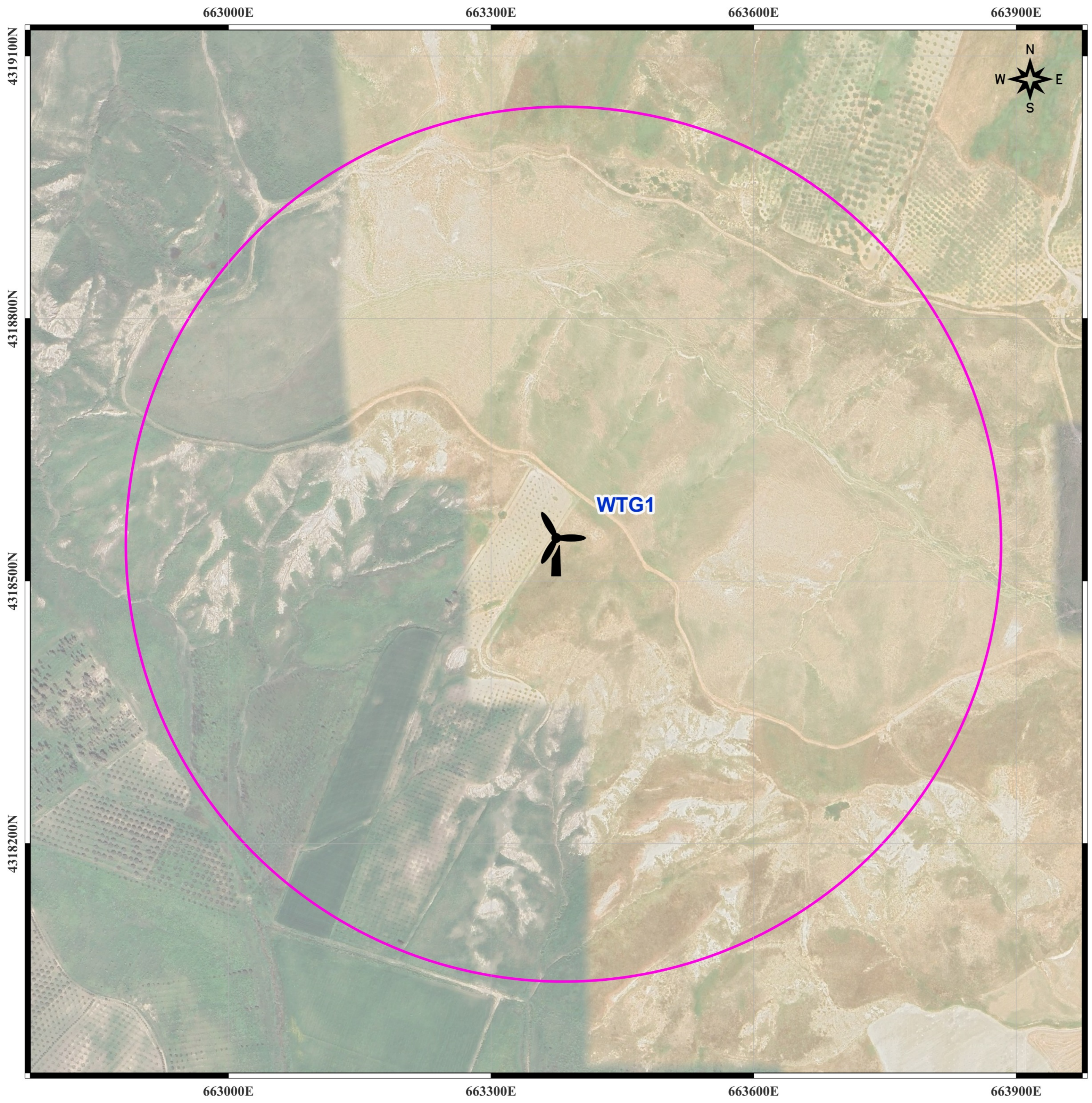



LEGENDA

-  WTG 1
-  WTG 1 - Buffer 500m

ID	X	Y	USO	COMUNE	FG.	P.LLA	CAT. CATAST.
ED-07	663628.37	4320797.63	non residenziale	MESORACA	47	10	FABB DIRUTO
ED-20	662069.70	4320003.34	non accatastato	MARCEDUSA			
ED-19	664849.06	4320034.57	non accatastato	MESORACA			
ED-16	665282.26	4319340.37	non accatastato	MESORACA			
ED-01	662077.04	4320040.95	residenziale	MARCEDUSA	9	209	F03
ED-02	665311.96	4319819.37	residenziale	MESORACA	48	201	FABB DIRUTO
ED-13	663305.74	4321582.95	non residenziale	MESORACA	47	20	FABB DIRUTO
ED-15	665276.88	4319316.57	non accatastato	MESORACA			
ED-04	665282.99	4319257.93	non accatastato	MESORACA	48	24	NC
ED-14	665302.22	4319280.86	non accatastato	MESORACA			
ED-05	665273.81	4319244.00	non accatastato	MESORACA	48	24	NC
ED-12	665078.23	4319106.61	non residenziale	MESORACA	49	2	FABB DIRUTO
ED-03	665301.44	4319252.66	residenziale	MESORACA	48	24	NC
ED-17	665268.24	4319203.12	non accatastato	MESORACA			
ED-06	665302.73	4319180.97	non residenziale	MESORACA	48	204	D10
ED-18	665433.78	4319850.03	non accatastato	MESORACA			
ED-08	665205.27	4318043.49	residenziale	MESORACA	49	12	F02
ED-09	665224.23	4318055.96	residenziale	MESORACA	49	12	F02
ED-11	665303.94	4318027.27	residenziale	MESORACA	49	169	SOPPRESSO
ED-10	665320.18	4318057.39	non residenziale	MESORACA	49	167	D10



Rappresentazione in coordinate cartesiane nel sistema di riferimento WGS84 - UTM zona 33N

Scala 1:3000





LEGENDA

-  WTG 2
-  WTG 2 - Buffer 500m

ID	X	Y	USO	COMUNE	FG.	P.LLA	CAT. CATAST.
ED-07	663628.37	4320797.63	non residenziale	MESORACA	47	10	FABB DIRUTO
ED-20	662069.70	4320003.34	non accatastato	MARCEDUSA			
ED-19	664849.06	4320034.57	non accatastato	MESORACA			
ED-16	665282.26	4319340.37	non accatastato	MESORACA			
ED-01	662077.04	4320040.95	residenziale	MARCEDUSA	9	209	F03
ED-02	665311.96	4319819.37	residenziale	MESORACA	48	201	FABB DIRUTO
ED-13	663305.74	4321582.95	non residenziale	MESORACA	47	20	FABB DIRUTO
ED-15	665276.88	4319316.57	non accatastato	MESORACA			
ED-04	665282.99	4319257.93	non accatastato	MESORACA	48	24	NC
ED-14	665302.22	4319280.86	non accatastato	MESORACA			
ED-05	665273.81	4319244.00	non accatastato	MESORACA	48	24	NC
ED-12	665078.23	4319106.61	non residenziale	MESORACA	49	2	FABB DIRUTO
ED-03	665301.44	4319252.66	residenziale	MESORACA	48	24	NC
ED-17	665268.24	4319203.12	non accatastato	MESORACA			
ED-06	665302.73	4319180.97	non residenziale	MESORACA	48	204	D10
ED-18	665433.78	4319850.03	non accatastato	MESORACA			
ED-08	665205.27	4318043.49	residenziale	MESORACA	49	12	F02
ED-09	665224.23	4318055.96	residenziale	MESORACA	49	12	F02
ED-11	665303.94	4318027.27	residenziale	MESORACA	49	169	SOPPRESSO
ED-10	665320.18	4318057.39	non residenziale	MESORACA	49	167	D10

Rappresentazione in coordinate cartesiane nel sistema di riferimento WGS84 - UTM zona 33N

Scala 1:3000

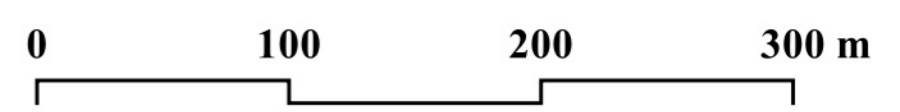

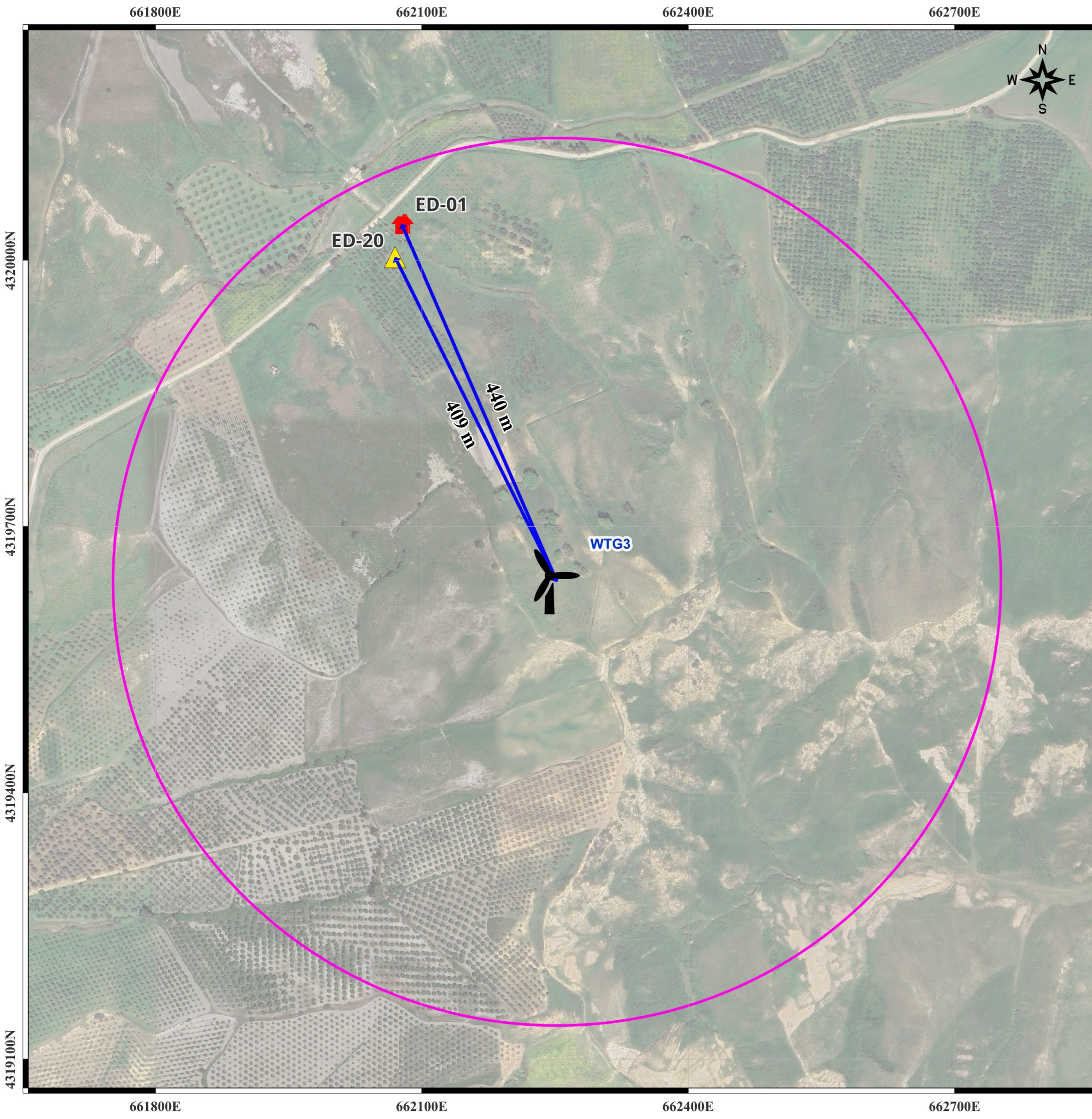

LEGENDA

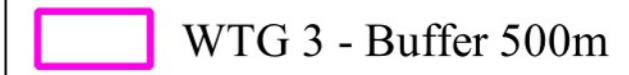

Distanza dai fabbricati



Fabbricati verificati

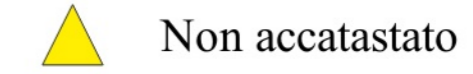

ID	X	Y	USO	COMUNE	FG.	P.LLA	CAT. CATAST.
ED-07	663628.37	4320797.63	non residenziale	MESORACA	47	10	FABB DIRUTO
ED-20	662069.70	4320003.34	non accatastato	MARCEDUSA			
ED-19	664849.06	4320034.57	non accatastato	MESORACA			
ED-16	665282.26	4319340.37	non accatastato	MESORACA			
ED-01	662077.04	4320040.95	residenziale	MARCEDUSA	9	209	F03
ED-02	665311.96	4319819.37	residenziale	MESORACA	48	201	FABB DIRUTO
ED-13	663305.74	4321582.95	non residenziale	MESORACA	47	20	FABB DIRUTO
ED-15	665276.88	4319316.57	non accatastato	MESORACA			
ED-04	665282.99	4319257.93	non accatastato	MESORACA	48	24	NC
ED-14	665302.22	4319280.86	non accatastato	MESORACA			
ED-05	665273.81	4319244.00	non accatastato	MESORACA	48	24	NC
ED-12	665078.23	4319106.61	non residenziale	MESORACA	49	2	FABB DIRUTO
ED-03	665301.44	4319252.66	residenziale	MESORACA	48	24	NC
ED-17	665268.24	4319203.12	non accatastato	MESORACA			
ED-06	665302.73	4319180.97	non residenziale	MESORACA	48	204	D10
ED-18	665433.78	4319850.03	non accatastato	MESORACA			
ED-08	665205.27	4318043.49	residenziale	MESORACA	49	12	F02
ED-09	665224.23	4318055.96	residenziale	MESORACA	49	12	F02
ED-11	665303.94	4318027.27	residenziale	MESORACA	49	169	SOPPRESSO
ED-10	665320.18	4318057.39	non residenziale	MESORACA	49	167	D10



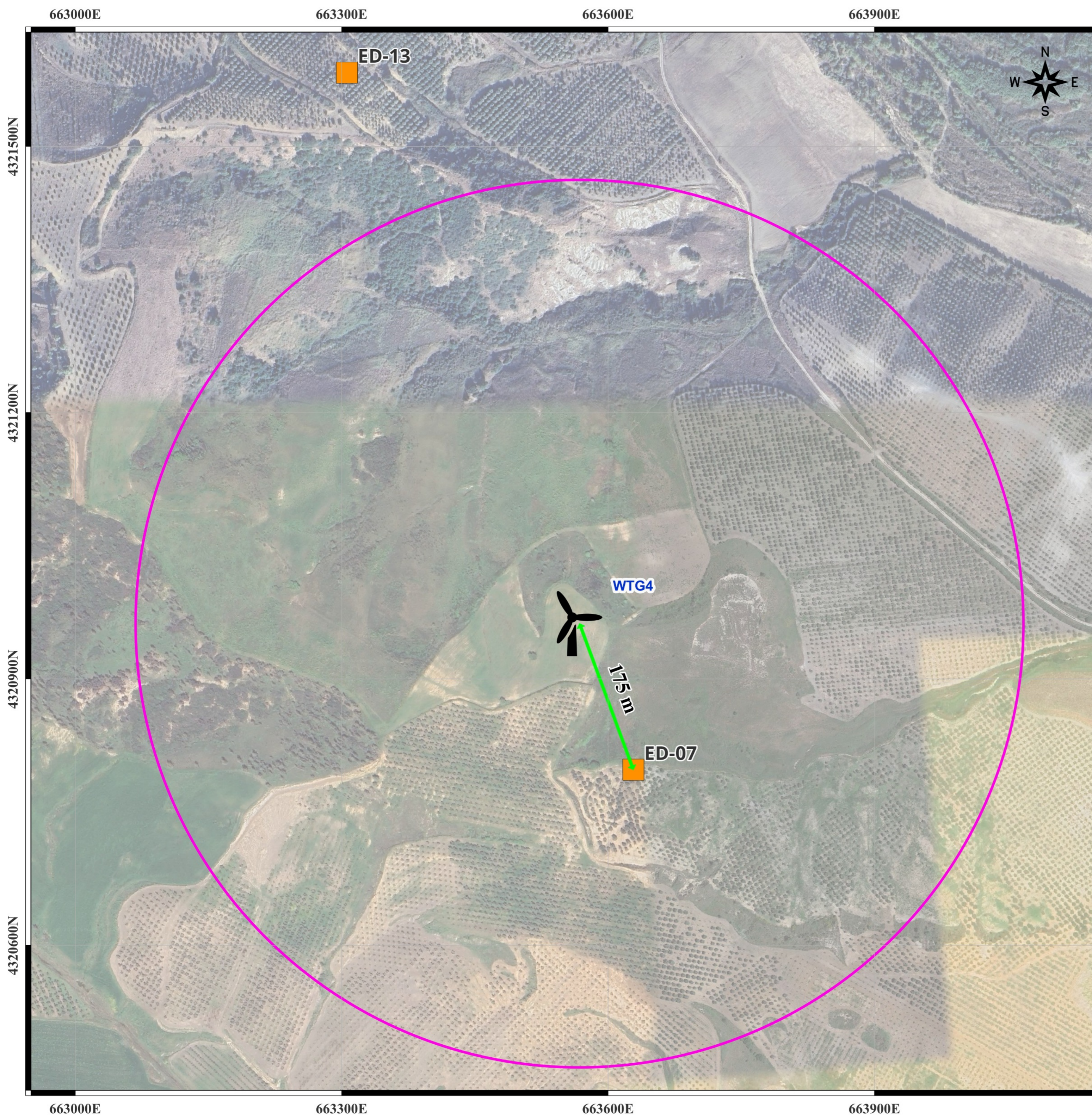

Rappresentazione in coordinate cartesiane nel sistema di riferimento WGS84 - UTM zona 33N

Scala 1:3000





LEGENDA

-  WTG 4
-  WTG 4 - Buffer 500m
- Distanza dai fabbricati**
-  WTG 4 - Distanza dai fabbricati
- Fabbricati verificati**
-  Non residenziale

ID	X	Y	USO	COMUNE	FG.	P.LLA	CAT. CATAST.
ED-07	663628.37	4320797.63	non residenziale	MESORACA	47	10	FABB DIRUTO
ED-20	662069.70	4320003.34	non accatastato	MARCEDUSA			
ED-19	664849.06	4320034.57	non accatastato	MESORACA			
ED-16	665282.26	4319340.37	non accatastato	MESORACA			
ED-01	662077.04	4320040.95	residenziale	MARCEDUSA	9	209	F03
ED-02	665311.96	4319819.37	residenziale	MESORACA	48	201	FABB DIRUTO
ED-13	663305.74	4321582.95	non residenziale	MESORACA	47	20	FABB DIRUTO
ED-15	665276.88	4319316.57	non accatastato	MESORACA			
ED-04	665282.99	4319257.93	non accatastato	MESORACA	48	24	NC
ED-14	665302.22	4319280.86	non accatastato	MESORACA			
ED-05	665273.81	4319244.00	non accatastato	MESORACA	48	24	NC
ED-12	665078.23	4319106.61	non residenziale	MESORACA	49	2	FABB DIRUTO
ED-03	665301.44	4319252.66	residenziale	MESORACA	48	24	NC
ED-17	665268.24	4319203.12	non accatastato	MESORACA			
ED-06	665302.73	4319180.97	non residenziale	MESORACA	48	204	D10
ED-18	665433.78	4319850.03	non accatastato	MESORACA			
ED-08	665205.27	4318043.49	residenziale	MESORACA	49	12	F02
ED-09	665224.23	4318055.96	residenziale	MESORACA	49	12	F02
ED-11	665303.94	4318027.27	residenziale	MESORACA	49	169	SOPPRESSO
ED-10	665320.18	4318057.39	non residenziale	MESORACA	49	167	D10

Rappresentazione in coordinate cartesiane nel sistema di riferimento WGS84 - UTM zona 33N

Scala 1:3000

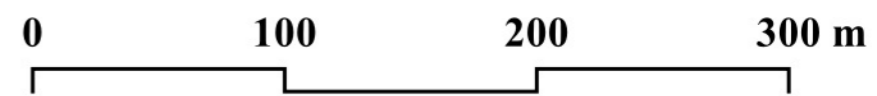

662700E

663000E

663300E

663600E

4321500N

4321200N

4320900N

4320600N

4321500N

4321200N

4320900N

4320600N

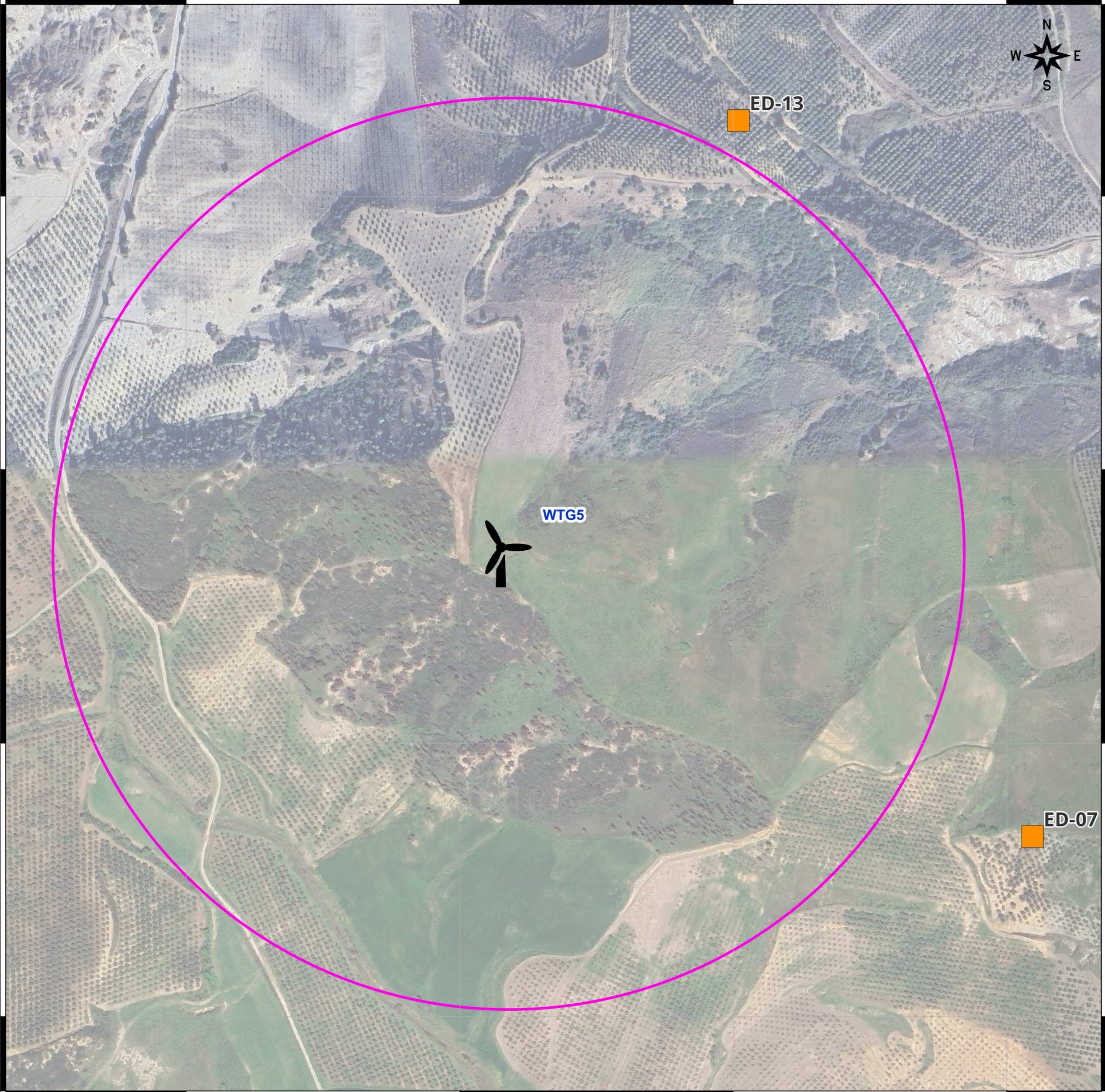

LEGENDA



WTG 5

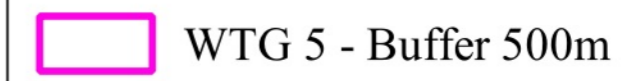

WTG 5 - Buffer 500m

Fabbricati verificati

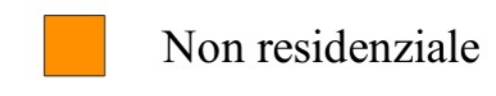

Non residenziale

ID	X	Y	USO	COMUNE	FG.	P.LLA	CAT. CATAST.
ED-07	663628.37	4320797.63	non residenziale	MESORACA	47	10	FABB DIRUTO
ED-20	662069.70	4320003.34	non accatastato	MARCEDUSA			
ED-19	664849.06	4320034.57	non accatastato	MESORACA			
ED-16	665282.26	4319340.37	non accatastato	MESORACA			
ED-01	662077.04	4320040.95	residenziale	MARCEDUSA	9	209	F03
ED-02	665311.96	4319819.37	residenziale	MESORACA	48	201	FABB DIRUTO
ED-13	663305.74	4321582.95	non residenziale	MESORACA	47	20	FABB DIRUTO
ED-15	665276.88	4319316.57	non accatastato	MESORACA			
ED-04	665282.99	4319257.93	non accatastato	MESORACA	48	24	NC
ED-14	665302.22	4319280.86	non accatastato	MESORACA			
ED-05	665273.81	4319244.00	non accatastato	MESORACA	48	24	NC
ED-12	665078.23	4319106.61	non residenziale	MESORACA	49	2	FABB DIRUTO
ED-03	665301.44	4319252.66	residenziale	MESORACA	48	24	NC
ED-17	665268.24	4319203.12	non accatastato	MESORACA			
ED-06	665302.73	4319180.97	non residenziale	MESORACA	48	204	D10
ED-18	665433.78	4319850.03	non accatastato	MESORACA			
ED-08	665205.27	4318043.49	residenziale	MESORACA	49	12	F02
ED-09	665224.23	4318055.96	residenziale	MESORACA	49	12	F02
ED-11	665303.94	4318027.27	residenziale	MESORACA	49	169	SOPPRESSO
ED-10	665320.18	4318057.39	non residenziale	MESORACA	49	167	D10

Rappresentazione in coordinate cartesiane nel sistema di riferimento WGS84 - UTM zona 33N

Scala 1:3000

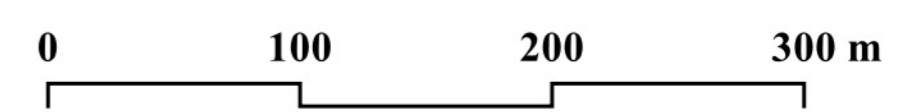

662700E

663000E

663300E

663600E

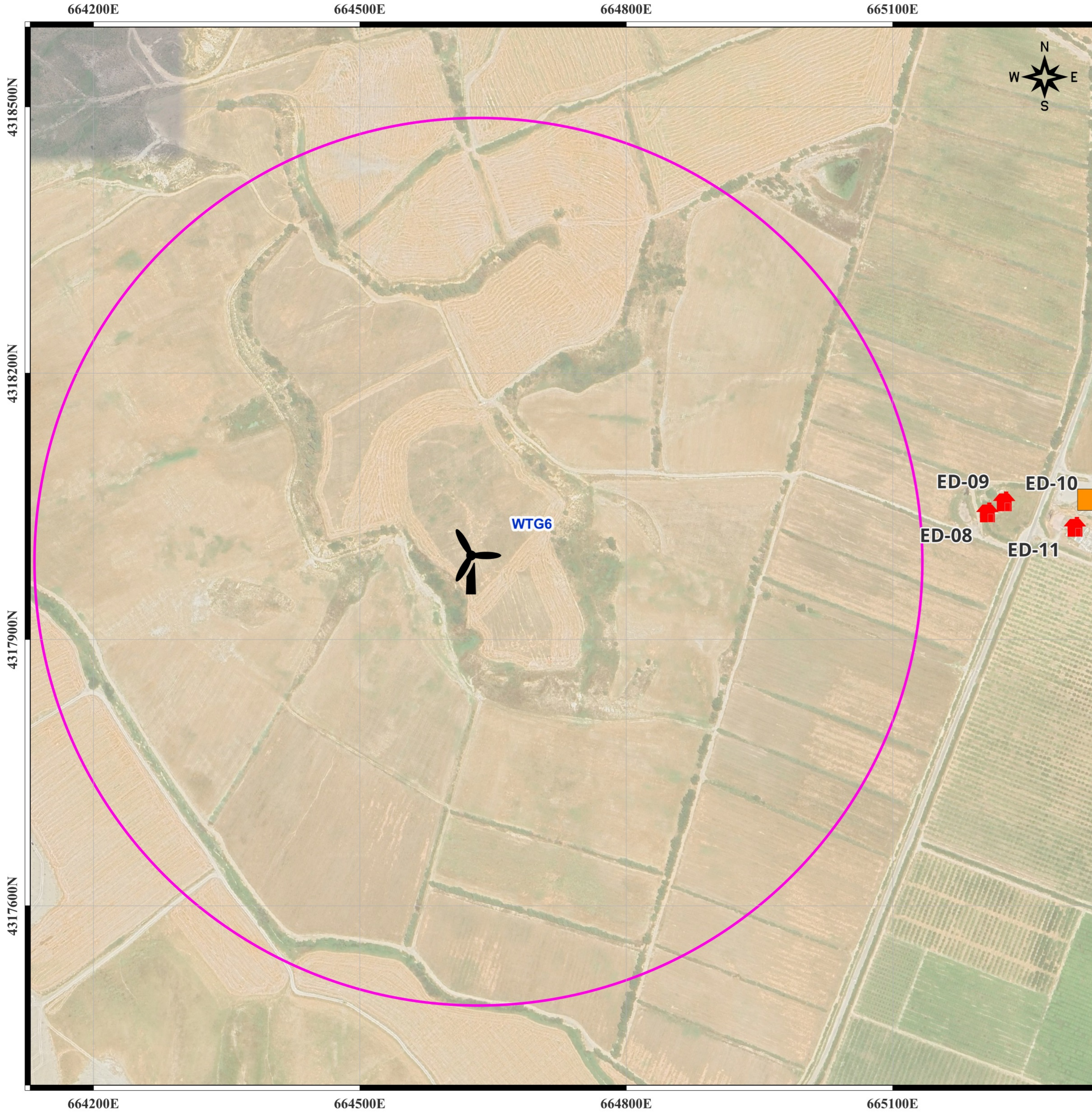

LEGENDA

-  WTG 6
-  WTG 6 - Buffer 500m
- Fabbricati verificati**
-  Residenziale
-  Non residenziale

ID	X	Y	USO	COMUNE	FG.	P.LLA	CAT. CATAST.
ED-07	663628.37	4320797.63	non residenziale	MESORACA	47	10	FABB DIRUTO
ED-20	662069.70	4320003.34	non accatastato	MARCEDUSA			
ED-19	664849.06	4320034.57	non accatastato	MESORACA			
ED-16	665282.26	4319340.37	non accatastato	MESORACA			
ED-01	662077.04	4320040.95	residenziale	MARCEDUSA	9	209	F03
ED-02	665311.96	4319819.37	residenziale	MESORACA	48	201	FABB DIRUTO
ED-13	663305.74	4321582.95	non residenziale	MESORACA	47	20	FABB DIRUTO
ED-15	665276.88	4319316.57	non accatastato	MESORACA			
ED-04	665282.99	4319257.93	non accatastato	MESORACA	48	24	NC
ED-14	665302.22	4319280.86	non accatastato	MESORACA			
ED-05	665273.81	4319244.00	non accatastato	MESORACA	48	24	NC
ED-12	665078.23	4319106.61	non residenziale	MESORACA	49	2	FABB DIRUTO
ED-03	665301.44	4319252.66	residenziale	MESORACA	48	24	NC
ED-17	665268.24	4319203.12	non accatastato	MESORACA			
ED-06	665302.73	4319180.97	non residenziale	MESORACA	48	204	D10
ED-18	665433.78	4319850.03	non accatastato	MESORACA			
ED-08	665205.27	4318043.49	residenziale	MESORACA	49	12	F02
ED-09	665224.23	4318055.96	residenziale	MESORACA	49	12	F02
ED-11	665303.94	4318027.27	residenziale	MESORACA	49	169	SOPPRESSO
ED-10	665320.18	4318057.39	non residenziale	MESORACA	49	167	D10

Rappresentazione in coordinate cartesiane
nel sistema di riferimento WGS84 - UTM zona 33N

Scala 1:3000



664500E

664800E

665100E

665400E

4320000N

4319700N

4319400N

4319100N

4320000N

4319700N

4319400N

4319100N

664500E

664800E

665100E

665400E



LEGENDA

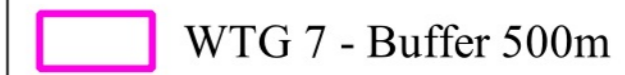
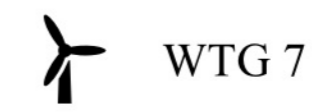

Distanza dai fabbricati



Fabbricati verificati

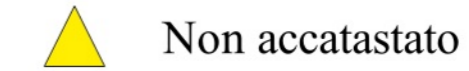
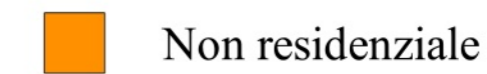

ID	X	Y	USO	COMUNE	FG.	P.LLA	CAT. CATAST.
ED-07	663628.37	4320797.63	non residenziale	MESORACA	47	10	FABB DIRUTO
ED-20	662069.70	4320003.34	non accatastato	MARCEDUSA			
ED-19	664849.06	4320034.57	non accatastato	MESORACA			
ED-16	665282.26	4319340.37	non accatastato	MESORACA			
ED-01	662077.04	4320040.95	residenziale	MARCEDUSA	9	209	F03
ED-02	665311.96	4319819.37	residenziale	MESORACA	48	201	FABB DIRUTO
ED-13	663305.74	4321582.95	non residenziale	MESORACA	47	20	FABB DIRUTO
ED-15	665276.88	4319316.57	non accatastato	MESORACA			
ED-04	665282.99	4319257.93	non accatastato	MESORACA	48	24	NC
ED-14	665302.22	4319280.86	non accatastato	MESORACA			
ED-05	665273.81	4319244.00	non accatastato	MESORACA	48	24	NC
ED-12	665078.23	4319106.61	non residenziale	MESORACA	49	2	FABB DIRUTO
ED-03	665301.44	4319252.66	residenziale	MESORACA	48	24	NC
ED-17	665268.24	4319203.12	non accatastato	MESORACA			
ED-06	665302.73	4319180.97	non residenziale	MESORACA	48	204	D10
ED-18	665433.78	4319850.03	non accatastato	MESORACA			
ED-08	665205.27	4318043.49	residenziale	MESORACA	49	12	F02
ED-09	665224.23	4318055.96	residenziale	MESORACA	49	12	F02
ED-11	665303.94	4318027.27	residenziale	MESORACA	49	169	SOPPRESSO
ED-10	665320.18	4318057.39	non residenziale	MESORACA	49	167	D10

Rappresentazione in coordinate cartesiane nel sistema di riferimento WGS84 - UTM zona 33N

Scala 1:3000

