

LEGENDA

PARCO EOLICO

-  AEROGENERATORE
-  ID della WTG
-  PIAZZOLA DEFINITIVA
-  PIAZZOLA DI CANTIERE
-  SE TERZA
-  AREA DI CONSEGNA
-  STRADE DI CANTIERE
-  STRADE DI ESERCOZIO
-  CAVIDOTTO
-  CAVIDOTTO DI CONNESSIONE
-  CONFINI COMUNALI

REGIMI NORMATIVI PROVINCIA DI AGRIGENTO

paesaggi locali (0)



area stralciata dal Piano (1)



contesti (2)





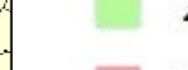

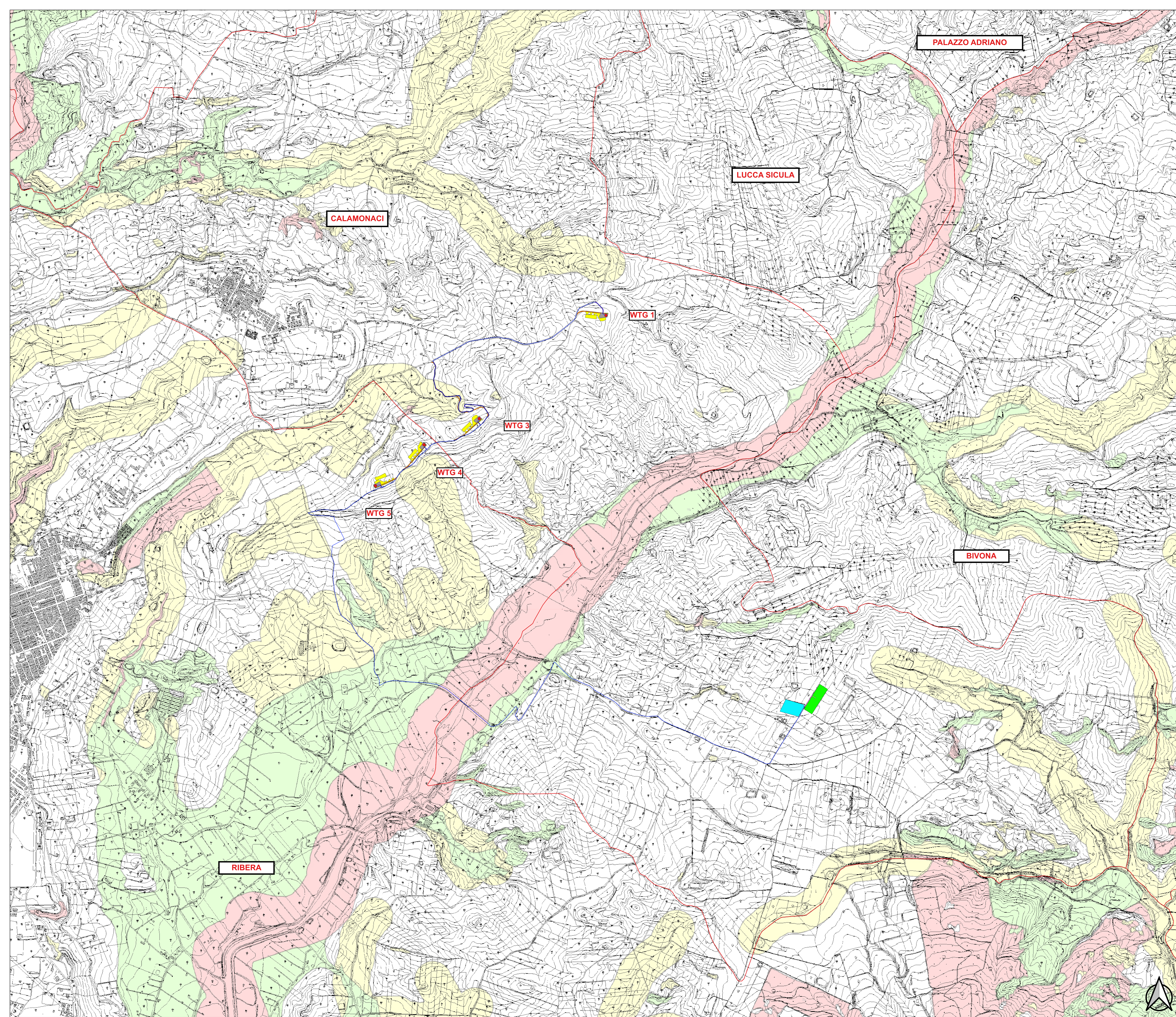

regimi normativi (3)



Recupero

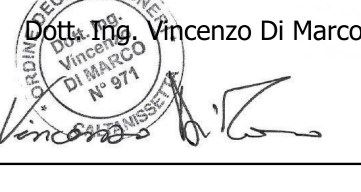

 REGIONE SICILIANA	 COMUNE DI RIBERA	 COMUNE DI CALAMONACI			
IL COMMITTENTE: 		NP SICILIA 5 S.R.L. Galleria Passarella, 2 20122 MILANO C.F. e P. IVA 12930310961 REA MI-2693053 PEC: npsicilia5@legamail.it Legale Rappresentante STEFANO PIERONI			
IL PROGETTISTA: 		Dott. Ing. Vittorio Maria Randazzo  Dott. Ing. Vincenzo Di Marco 			
TITOLO DEL PROGETTO: PARCO EOLICO "BELMONTE" POTENZA NOMINALE 28,8 MW					
ELABORATO: PROGETTO DEFINITIVO		CODICE ELABORATO: NPS5_RIB_F01B_EPD			
TITOLO ELABORATO: INQUADRAMENTO SU REGIMI NORMATIVI PROVINCIA DI AGRIGENTO					
FOGLIO:	1	SCALA: 1:10.000			
FORMATO:	A0				
Rev.	Data	Descrizione Revisione	Redatto	Controllato	Approvato
0	02/07/2024		C.L.	V.D.	V.R.

