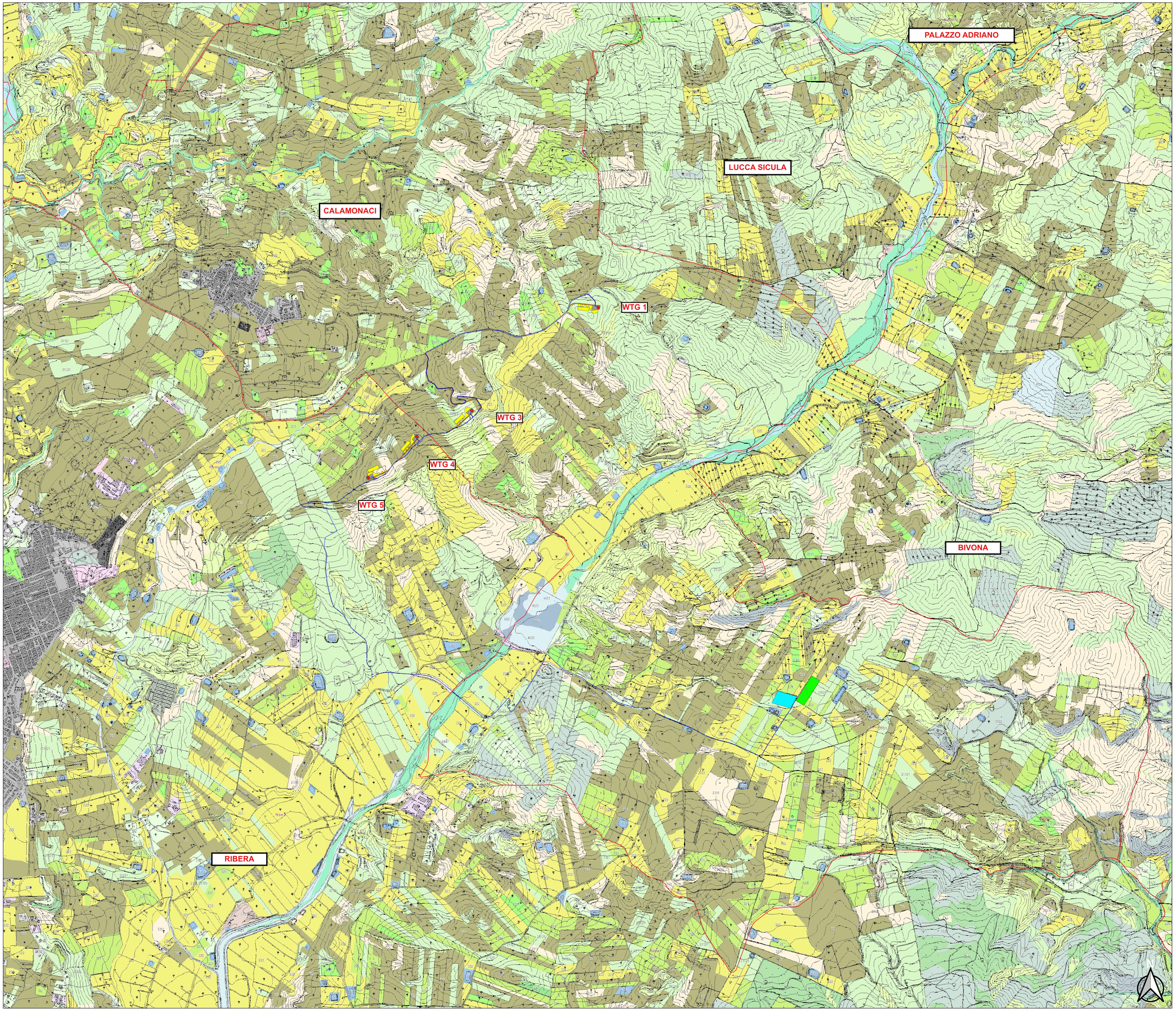

LEGENDA

PARCO EOLICO

- AEROGENERATORE
- WTG X — ID della WTG
- PIAZZOLA DEFINITIVA
- PIAZZOLA DI CANTIERE
- SE TERNA
- AREA DI CONSEGNA
- STRADE DI CANTIERE
- STRADE DI ESERCIZIO
- CAVIDOTTO
- CAVIDOTTO DI CONNESSIONE
- CONFINI COMUNALI

USO DEL SUOLO_CORINE LAND COVER

Carta uso suolo Corine Land Cover (0)

- 111 Zone residenziali a tessuto continuo
- 1111 Zone residenziale a tessuto compatto e denso
- 1112 Zone residenziali a tessuto discontinuo e rado
- 112 Zone residenziali a tessuto discontinuo e rado
- 1122 Borghi e fabbricati rurali
- 121 Insediamenti industriali, artigianali, commerciali e spazi annessi
- 1221 Linee ferroviarie e spazi associati
- 1222 Viabilità stradale e sue pertinenze
- 123 Aree portuali
- 124 Aree aeroportuali e eliporti
- 131 Aree estrattive
- 132 Aree ruderali e discariche
- 133 Cantieri
- 141 Aree verdi urbane
- 1412
- 1413
- 142 Aree ricreative e sportive
- 1421
- 143 Cimiteri
- 151 Siti archeologici
- 21121 Seminativi semplici e colture erbacee estensive
- 21211 Colture ortive in pieno campo
- 21213 Colture orto-floro-vivaistiche (serre)
- 221 Vigneti
- 2221 Vigneti consociati (con oliveti, ecc.)
- 222 Frutteti
- 2225
- 2226
- 223 Oliveti
- 2231 Colture arboree miste con prevalenza di carrubeti e oliveti
- 2241 Pioppeti
- 2242 Piantagioni a latifoglie, impianti di arboricoltura (noce e/o rimboschimenti)
- 2243 Eucalipteti
- 2311 Incolti
- 242 Sistemi colturali e particellari complessi (mosaico di appezzamenti agricoli)
- 3111 Lecceta
- 31112 Boschi e boscaglie a sughera e/o a sclerofille mediterranee
- 31122 Querceti termofili
- 31126 Cerrete
- 3113 Boschi a latifoglie mesofile
- 31132 Betulleti
- 31133 Ostrieti
- 31143 Castagneti
- 31154 Faggete
- 3116 Boschi e boscaglie ripariali
- 31163 Pioppeti ripariali
- 31165 Alneti ripariali
- 3117 Rimboschimenti a latifoglie
- 312 Boschi di conifere
- 3121 Boschi a prevalenza di pini mediterranei (pino domestico, pino marittimo) e cipressete
- 31211 Pinete di pino d'Aleppo
- 31213 Pinete a pino domestico
- 31224 Pinete di pino laricio
- 3125 Rimboschimenti a conifere
- 321 Aree a pascolo naturale e praterie
- 3211 Praterie aride calcaree
- 3212 Pascoli di pertinenza di malga
- 3214 Praterie mesofile
- 3221 Arbusteti spinosi montani
- 3222 Arbusteti termofili
- 32221 Ginepreti
- 32222 Pruneti
- 32231 Ginestreti
- 3231 Macchia termofila
- 32312 Macchia a lentisco
- 32313 Macchia a lentisco e palma nana
- 3232 Garigia
- 32322 Macchia bassa a cisto e rosmarino
- 3311 Vegetazione psammofila
- 332 Rocce nude, falesie, rupi e affioramenti
- 333 Aree con vegetazione rada
- 3331
- 41 Zone umide interne
- 4121 Vegetazione degli ambienti umidi fluviali e lacustri
- 42 Zone umide costiere
- 4211 Com[illegible] delle paludi salmastre
- 422 Sa[illegible] aree [illegible]
- 511 [illegible]
- [illegible] torrenti e letto alluvionali
- 521 Lagh[illegible] acque naturali
- 1[illegible] artificiali
- [illegible] Acque marittime
- 521 [illegible]
- 522 [illegible]
- 5[illegible] e [illegible]

Firmato digitalmente da:
VITTORIO MARIA RANDAZZO
Firmato digitalmente da:
VINCENZO DI MARCO

REGIONE SICILIANA | COMUNE DI RIBERA | COMUNE DI CALAMONACI

IL COMMITTENTE:

NP Sicilia 5

NP SICILIA 5 S.R.L.
Galleria Passarella, 2
20122 MILANO
C.F. e P. IVA 12930310961
REA MI-2693053
PEC: npsicilia5@legalmail.it
Legale Rappresentante STEFANO PIERONI

IL PROGETTISTA:

Agon engineering — Entrope srl

Dott. Ing. Vittorio Maria Randazzo

Dott. Ing. Vincenzo Di Marco

TITOLO DEL PROGETTO:

PARCO EOLICO "BELMONTE"
POTENZA NOMINALE 28,8 MW

ELABORATO: **PROGETTO DEFINITIVO**

CODICE ELABORATO: NPS5_RIB_F12_EPD

TITOLO ELABORATO:

INQUADRAMENTO SU CARTA DELL'USO DEL SUOLO -CORINE LAND COVER

FOGLIO:	1	SCALA:	1:10.000			FORMATO:	A0

Rev.	Data	Descrizione Revisione	Redatto	Controllato	Approvato
0	01/07/2024		C.L.	V.D.	V.R.