

LEGENDA

PARCO EOLICO

-  AEROGENERATORE
-  ID della WTG
-  PIAZZOLA DEFINITIVA
-  PIAZZOLA DI CANTIERE
-  SE TERZA
-  AREA DI CONSEGNA
-  STRADE DI CANTIERE
-  STRADE DI ESEROZIO
-  CAVIDOTTO
-  CAVIDOTTO DI CONNESSIONE
-  CONFINI COMUNALI

SENSIBILITA' ALLA DESERTIFICAZIONE





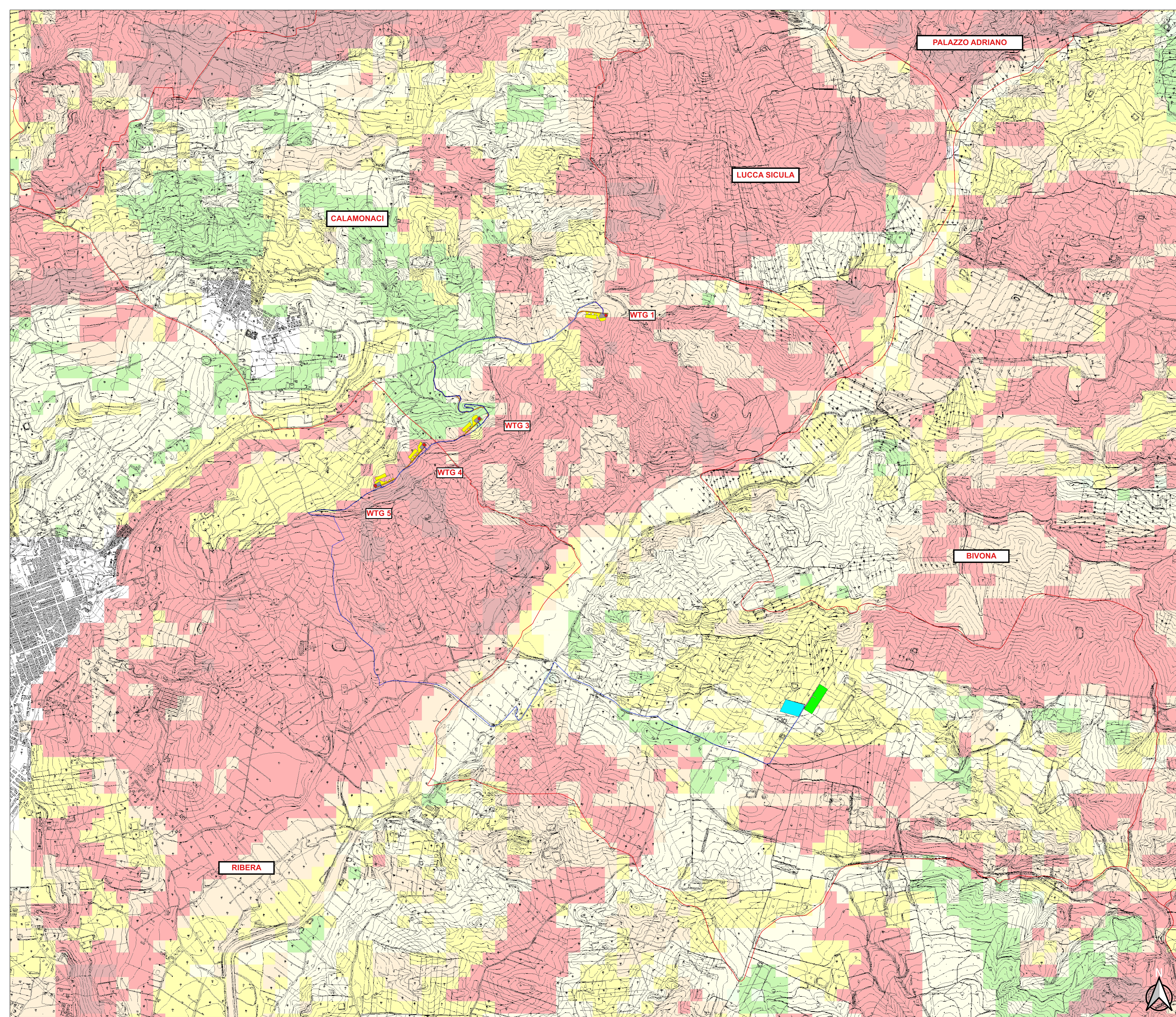

ESI - Indice di sensibilit  al rischio di desertificazione

-  Non affetto
-  Potenziale
-  Fragile 1
-  Fragile 2
-  Fragile 3
-  Critico 1
-  Critico 2
-  Critico 3

Corpi Idrici

- 

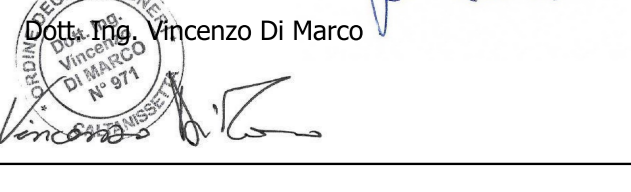

 REGIONE SICILIANA	 COMUNE DI RIBERA	 COMUNE DI CALAMONACI
IL COMMITTENTE:  NP Sicilia 5	NP SICILIA 5 S.R.L. Galleria Passarella, 2 20122 MILANO C.F. e P. IVA 12930310961 REA MI-2693053 PEC: npsicilia5@legamail.it Legale Rappresentante STEFANO PIERONI	
IL PROGETTISTA: 	Dott. Ing. Vittorio Maria Randazzo  Dott. Ing. Vincenzo Di Marco 	
TITOLO DEL PROGETTO: PARCO EOLICO "BELMONTE" POTENZA NOMINALE 28,8 MW		
ELABORATO: PROGETTO DEFINITIVO	CODICE ELABORATO: NPS5_RIB_F20_EPD	
TITOLO ELABORATO: INQUADRAMENTO SU SENSIBILITA' ALLA DESERTIFICAZIONE		
FOGLIO: 1	SCALA: 1:10.000	FORMATO: A0
Rev. 0	Data 02/07/2024	Descrizione Revisione
Redatto C.L.	Controllato V.D.	Approvato V.R.

