Firmato digitalmente da
Ignazio Sciortino
CN = Sciortino Ignazio
e-mail = ignazio.sciortino@gmail.com
C = IT

INQUADRAMENTO TERRITORIALE

Area di intervento

INQUADRAMENTO SU ORTOFOTO

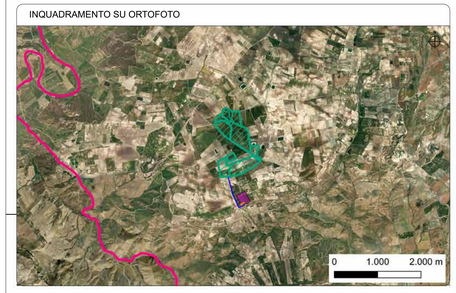

LEGENDA

- Area disponibile
- Area impianto agro-fotovoltaico
- Cavo MT esterno all'area disponibile
- Linea Favara-Chiaramonte Gulfi 220kV
- Stazione utente di trasformazione
- SSE di connessione
- Confini provinciali
- Confini comunali

REGIMI NORMATIVI AGRIGENTO

- Contesti
- Livello di tutela 1
- Livello di tutela 2
- Livello di tutela 3
- Area di recupero
- Aree di recupero - art.51 NdA
- Paesaggi locali
- Indirizzi e direttive
- Fascia di rispetto della costa - art.54 NdA

REGIMI NORMATIVI CALTANISSETTA

- Paesaggi locali
- Contesti
- Livello di tutela 1
- Livello di tutela 2
- Livello di tutela 3
- Area di recupero

Cartografia di base: CTR 1:10000, fonte SITR
Cartografia tematica: Carta dei regimi normativi, fonte SITR

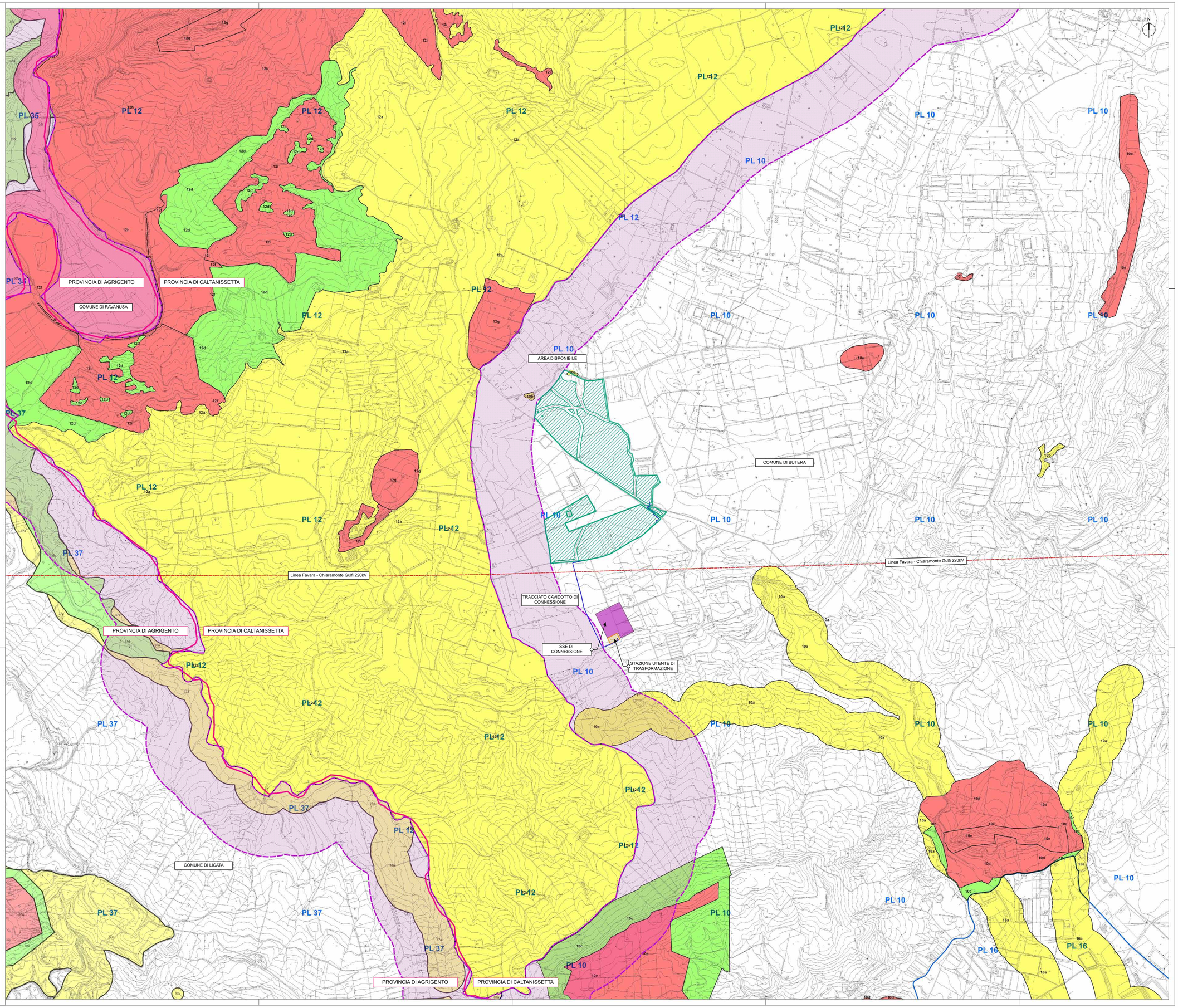

REGIONE SICILIA
PROVINCIA DI CALTANISSETTA
COMUNE DI BUTERA

OGGETTO

PROGETTO PER LA REALIZZAZIONE DI UN IMPIANTO AGRO-FOTOVOLTAICO E DELLE OPERE E INFRASTRUTTURE CONNESSE, NEL COMUNE DI BUTERA (CL) DELLA POTENZA IN IMMISSIONE PARI A 44,98 MW, DENOMINATO "BALLERINA".

STUDIO DI IMPATTO AMBIENTALE

PROPONENTE

Edison Rinnovabili S.p.A.

TITOLO

CARTA DEI REGIMI NORMATIVI
(LIVELLI DI TUTELA)

PROGETTISTI

Ing. Ignazio Sciortino
Dott. Ing. Girolamo Gorgone
STUDIO INGEGNERIA

CODICE ELABORATO

ERIN-BU_T_07_B_S_A_S_1

SCALA 1:10000

n° Rev.	DESCRIZIONE REVISIONE	DATA	ELABORATO	VERIFICATO	APPROVATO

Girolamo Gorgone
04.06.2024
20:05:34
GMT+01:00

Rif. PROGETTO

N.

NOME FILE DI STAMPA

SCALA DI STAMPA DA FILE

COPYRIGHT EDISON RINNOVABILI S.P.A. - TUTTI I DIRITTI SONO RISERVATI A NORMA DI LEGGE